



▲ Aumento ▼ Diminuição = Estabilidade

Mediana - Agregado	2019					2020					2021					2022				
	Há 4 semanas	Há 1 semana	Hoje	Comp. semanal *	Resp. **	Há 4 semanas	Há 1 semana	Hoje	Comp. semanal *	Resp. **	Há 4 semanas	Há 1 semana	Hoje	Comp. semanal *	Resp. **	Há 4 semanas	Há 1 semana	Hoje	Comp. semanal *	Resp. **
IPCA (%)	3,80	3,80	3,80	= (1)	117	3,91	3,90	3,90	= (3)	114	3,75	3,75	3,75	= (34)	98	3,75	3,50	3,50	= (1)	85
IPCA (atualizações últimos 5 dias úteis, %)	3,80	3,80	3,77	▼ (1)	40	3,98	3,90	3,84	▼ (1)	39	3,75	3,75	3,75	= (29)	32	3,55	3,50	3,50	= (1)	28
PIB (% de crescimento)	0,82	0,82	0,82	= (2)	74	2,20	2,10	2,10	= (3)	72	2,50	2,50	2,50	= (125)	54	2,50	2,50	2,50	= (67)	52
Taxa de câmbio - fim de período (R\$/US\$)	3,80	3,75	3,75	= (2)	102	3,80	3,80	3,80	= (13)	71	3,84	3,85	3,85	= (2)	76	3,88	3,88	3,89	▲ (1)	70
Meta Taxa Selic - fim de período (% a.a.)	5,50	5,50	5,25	▼ (1)	110	6,00	5,50	5,50	= (1)	101	7,50	7,00	7,00	= (3)	89	7,50	7,00	7,00	= (2)	80
IGP-M (%)	6,59	6,65	6,63	▼ (1)	69	4,10	4,09	4,10	▲ (1)	61	4,00	4,00	4,00	= (107)	45	4,00	3,97	3,97	= (1)	41
Preços Administrados (%)	5,00	4,90	4,91	▲ (1)	32	4,40	4,42	4,40	▼ (3)	31	4,00	4,00	4,00	= (105)	25	3,75	3,75	3,75	= (17)	21
Produção Industrial (% de crescimento)	0,70	0,50	0,23	▼ (2)	18	3,00	3,00	2,75	▼ (1)	14	3,00	3,00	3,00	= (6)	13	3,00	3,00	2,75	▼ (1)	12
Conta Corrente (US\$ bilhões)	-22,80	-22,00	-21,50	▲ (2)	28	-33,00	-32,50	-32,40	▲ (2)	25	-41,79	-39,75	-39,50	▲ (3)	17	-46,00	-44,00	-42,00	▲ (3)	15
Balança Comercial (US\$ bilhões)	51,50	52,00	52,60	▲ (2)	28	46,40	46,40	47,43	▲ (1)	24	44,50	50,70	50,82	▲ (3)	16	41,30	45,00	46,97	▲ (1)	14
Investimento Direto no País (US\$ bilhões)	85,00	85,00	85,00	= (6)	27	84,68	85,28	85,56	▲ (2)	25	87,71	89,00	88,21	▼ (1)	18	85,10	90,00	90,00	= (1)	15
Dívida Líquida do Setor Público (% do PIB)	56,10	56,05	56,10	▲ (1)	22	58,30	58,30	58,70	▲ (1)	21	60,28	60,70	61,30	▲ (2)	17	61,80	62,30	62,80	▲ (1)	15
Resultado Primário (% do PIB)	-1,40	-1,30	-1,30	= (1)	26	-1,00	-1,00	-1,00	= (6)	24	-0,41	-0,40	-0,50	▼ (2)	19	0,20	0,10	0,00	▼ (2)	17
Resultado Nominal (% do PIB)	-6,20	-6,40	-6,40	= (2)	19	-5,99	-6,05	-6,05	= (2)	18	-5,70	-5,70	-5,70	= (2)	13	-5,31	-5,45	-5,50	▼ (2)	11

* comportamento dos indicadores desde o Focus-Relatório de Mercado anterior; os valores entre parênteses expressam o número de semanas em que vem ocorrendo o último comportamento ** número de respostas na amostra mais recente

2019 — 2020 — 2021 — 2022 —

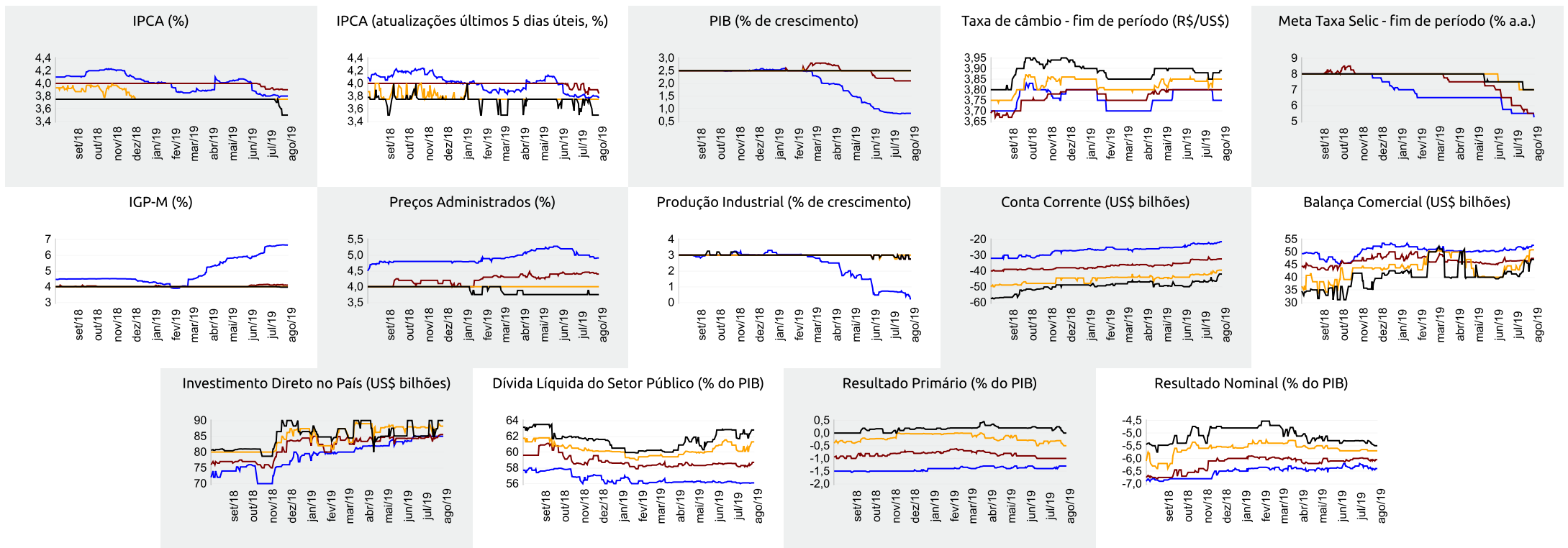



Expectativas de Mercado

2 de agosto de 2019

▲ Aumento ▼ Diminuição = Estabilidade

Mediana - Agregado	jul/19					ago/19					set/19					Próximos 12 meses, suavizada				
	Há 4 semanas	Há 1 semana	Hoje	Comp. semanal *	Resp. **	Há 4 semanas	Há 1 semana	Hoje	Comp. semanal *	Resp. **	Há 4 semanas	Há 1 semana	Hoje	Comp. semanal *	Resp. **	Há 4 semanas	Há 1 semana	Hoje	Comp. semanal *	Resp. **
IPCA (%)	0,20	0,23	0,23	= (1)	116	0,11	0,16	0,19	▲ (3)	116	0,25	0,22	0,21	▼ (2)	115	3,68	3,68	3,66	▼ (1)	83
IPCA (atualizações últimos 5 dias úteis, %)	0,20	0,23	0,24	▲ (1)	40	0,13	0,20	0,21	▲ (3)	40	0,25	0,21	0,20	▼ (2)	39	3,65	3,70	3,59	▼ (1)	30
Taxa de câmbio - fim de período (R\$/US\$)	3,80	3,75	-			3,80	3,75	3,75	= (2)	102	3,80	3,75	3,75	= (2)	102					
Meta Taxa Selic (% a.a.)	-	-	-			6,25	6,25	-			6,00	5,75	5,50	▼ (2)	110					
IGP-M (%)	0,27	0,47	-			0,26	0,26	0,25	▼ (1)	68	0,35	0,33	0,33	= (1)	67	4,28	4,17	4,10	▼ (1)	44

* comportamento dos indicadores desde o Focus-Relatório de Mercado anterior; os valores entre parênteses expressam o número de semanas em que vem ocorrendo o último comportamento ** número de respostas na amostra mais recente

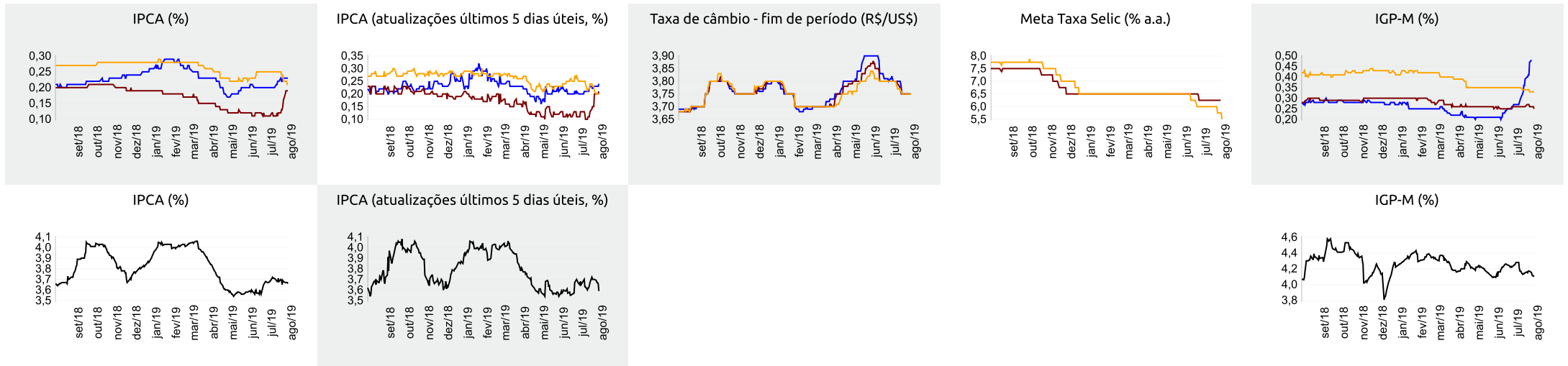



Expectativas de Mercado

2 de agosto de 2019

▲ Aumento ▼ Diminuição = Estabilidade

Mediana - Top 5 Curto Prazo	jul/19				ago/19				set/19			
	Há 4 semanas	Há 1 semana	Hoje	Comp. semanal *	Há 4 semanas	Há 1 semana	Hoje	Comp. semanal *	Há 4 semanas	Há 1 semana	Hoje	Comp. semanal *
IPCA (%)	0,15	0,22	0,23	▲ (1)	0,10	0,25	0,25	= (1)	0,26	0,20	0,20	= (1)
IGP-M (%)	0,27	0,47	-		0,25	0,13	0,13	= (1)	0,40	0,32	0,32	= (1)
Taxa de câmbio - fim de período (R\$/US\$)	3,85	3,76	-		3,83	3,74	3,75	▲ (1)	3,83	3,74	3,74	= (1)
Meta Taxa Selic (% a.a.)	-	-	-		6,25	6,25	-		6,00	5,75	5,50	▼ (2)

* comportamento dos indicadores desde o Focus-Relatório de Mercado anterior; os valores entre parênteses expressam o número de semanas em que vem ocorrendo o último comportamento ** número de respostas na amostra mais recente

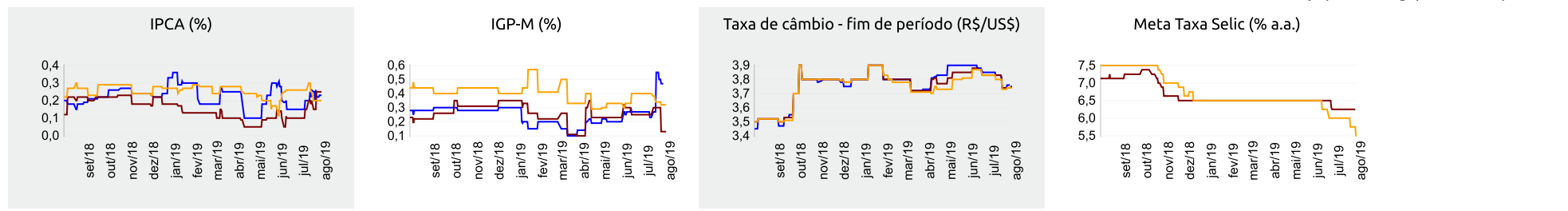

Mediana - Top 5 Curto Prazo	2019				2020				2021				2022			
	Há 4 semanas	Há 1 semana	Hoje	Comp. semanal *	Há 4 semanas	Há 1 semana	Hoje	Comp. semanal *	Há 4 semanas	Há 1 semana	Hoje	Comp. semanal *	Há 4 semanas	Há 1 semana	Hoje	Comp. semanal *
IPCA (%)	3,83	3,83	3,83	= (1)	3,80	4,00	4,00	= (1)	3,75	3,75	3,75	= (38)	3,50	3,50	3,50	= (34)
IGP-M (%)	6,55	6,38	6,30	▼ (2)	4,42	4,00	4,00	= (1)	4,25	4,08	4,08	= (1)	4,00	3,95	3,95	= (1)
Taxa de câmbio - fim de período (R\$/US\$)	3,83	3,70	3,70	= (2)	3,81	3,80	3,80	= (1)	3,90	3,88	3,88	= (2)	3,90	3,94	3,94	= (2)
Meta Taxa Selic - fim de período (% a.a.)	5,50	5,50	5,25	▼ (1)	6,00	5,75	5,63	▼ (3)	7,50	7,50	7,00	▼ (1)	7,50	7,00	7,00	= (1)

* comportamento dos indicadores desde o Focus-Relatório de Mercado anterior; os valores entre parênteses expressam o número de semanas em que vem ocorrendo o último comportamento ** número de respostas na amostra mais recente

Mediana - Top 5 Médio Prazo	2019				2020				2021				2022			
	Há 4 semanas	Há 1 semana	Hoje	Comp. semanal *	Há 4 semanas	Há 1 semana	Hoje	Comp. semanal *	Há 4 semanas	Há 1 semana	Hoje	Comp. semanal *	Há 4 semanas	Há 1 semana	Hoje	Comp. semanal *
IPCA (%)	3,72	3,81	3,82	▲ (1)	4,00	3,93	3,93	= (1)	3,75	3,80	3,80	= (2)	3,75	3,80	3,80	= (2)
IGP-M (%)	6,31	6,71	6,61	▼ (1)	4,00	4,00	4,00	= (1)	3,73	3,75	3,75	= (1)	3,60	3,40	3,40	= (1)
Taxa de câmbio - fim de período (R\$/US\$)	3,85	3,85	3,80	▼ (1)	3,90	3,95	3,90	▼ (1)	4,04	4,04	4,04	= (8)	4,10	4,10	4,10	= (8)
Meta Taxa Selic - fim de período (% a.a.)	5,50	5,50	5,13	▼ (1)	6,00	5,63	5,38	▼ (1)	7,25	7,25	7,00	▼ (2)	7,00	7,00	7,00	= (7)

* comportamento dos indicadores desde o Focus-Relatório de Mercado anterior; os valores entre parênteses expressam o número de semanas em que vem ocorrendo o último comportamento ** número de respostas na amostra mais recente