



▲ Aumento ▼ Diminuição = Estabilidade

Mediana - Agregado	2019					2020					2021					2022				
	Há 4 semanas	Há 1 semana	Hoje	Comp. semanal *	Resp. **	Há 4 semanas	Há 1 semana	Hoje	Comp. semanal *	Resp. **	Há 4 semanas	Há 1 semana	Hoje	Comp. semanal *	Resp. **	Há 4 semanas	Há 1 semana	Hoje	Comp. semanal *	Resp. **
IPCA (%)	3,84	3,80	3,82	▲ (1)	118	4,00	3,91	3,90	▼ (1)	110	3,75	3,75	3,75	= (31)	95	3,75	3,75	3,75	= (51)	83
IPCA (atualizações últimos 5 dias úteis, %)	3,83	3,80	3,78	▼ (1)	44	3,99	3,98	3,85	▼ (2)	43	3,75	3,75	3,75	= (26)	37	3,75	3,55	3,75	▲ (1)	33
PIB (% de crescimento)	0,93	0,82	0,81	▼ (20)	74	2,20	2,20	2,10	▼ (1)	72	2,50	2,50	2,50	= (122)	56	2,50	2,50	2,50	= (64)	53
Taxa de câmbio - fim de período (R\$/US\$)	3,80	3,80	3,80	= (8)	107	3,80	3,80	3,80	= (10)	74	3,85	3,84	3,81	▼ (1)	78	3,90	3,88	3,85	▼ (1)	73
Meta Taxa Selic - fim de período (% a.a.)	5,75	5,50	5,50	= (2)	113	6,50	6,00	6,00	= (2)	93	7,50	7,50	7,00	▼ (1)	92	7,50	7,50	7,50	= (8)	83
IGP-M (%)	5,98	6,59	6,56	▼ (1)	69	4,10	4,10	4,13	▲ (1)	59	4,00	4,00	4,00	= (104)	46	4,00	4,00	4,00	= (77)	41
Preços Administrados (%)	5,20	5,00	5,00	= (1)	31	4,40	4,40	4,46	▲ (1)	30	4,00	4,00	4,00	= (102)	23	3,75	3,75	3,75	= (14)	20
Produção Industrial (% de crescimento)	0,65	0,70	0,65	▼ (3)	19	2,80	3,00	3,00	= (3)	15	2,75	3,00	3,00	= (3)	14	2,85	3,00	3,00	= (3)	13
Conta Corrente (US\$ bilhões)	-23,00	-22,80	-22,00	▲ (1)	28	-32,80	-33,00	-31,23	▲ (1)	25	-42,50	-41,79	-42,15	▼ (1)	18	-49,29	-46,00	-46,50	▼ (1)	16
Balança Comercial (US\$ bilhões)	50,50	51,50	52,00	▲ (5)	27	46,00	46,40	46,60	▲ (1)	25	40,00	44,50	44,50	= (1)	18	40,00	41,30	41,30	= (2)	16
Investimento Direto no País (US\$ bilhões)	84,30	85,00	85,00	= (3)	27	84,36	84,68	85,56	▲ (3)	25	88,00	87,71	88,71	▲ (1)	18	90,00	85,10	90,00	▲ (1)	16
Dívida Líquida do Setor Público (% do PIB)	56,10	56,10	56,05	▼ (3)	22	58,43	58,30	58,30	= (1)	21	61,30	60,28	60,10	▼ (3)	19	62,80	61,80	62,30	▲ (1)	16
Resultado Primário (% do PIB)	-1,39	-1,40	-1,40	= (3)	25	-0,90	-1,00	-1,00	= (3)	23	-0,30	-0,41	-0,32	▲ (1)	21	0,25	0,20	0,10	▼ (1)	18
Resultado Nominal (% do PIB)	-6,30	-6,20	-6,30	▼ (1)	19	-6,05	-5,99	-6,00	▼ (1)	18	-5,70	-5,70	-5,65	▲ (1)	16	-5,31	-5,31	-5,31	= (1)	13

* comportamento dos indicadores desde o Focus-Relatório de Mercado anterior; os valores entre parênteses expressam o número de semanas em que vem ocorrendo o último comportamento ** número de respostas na amostra mais recente

2019 — 2020 — 2021 — 2022

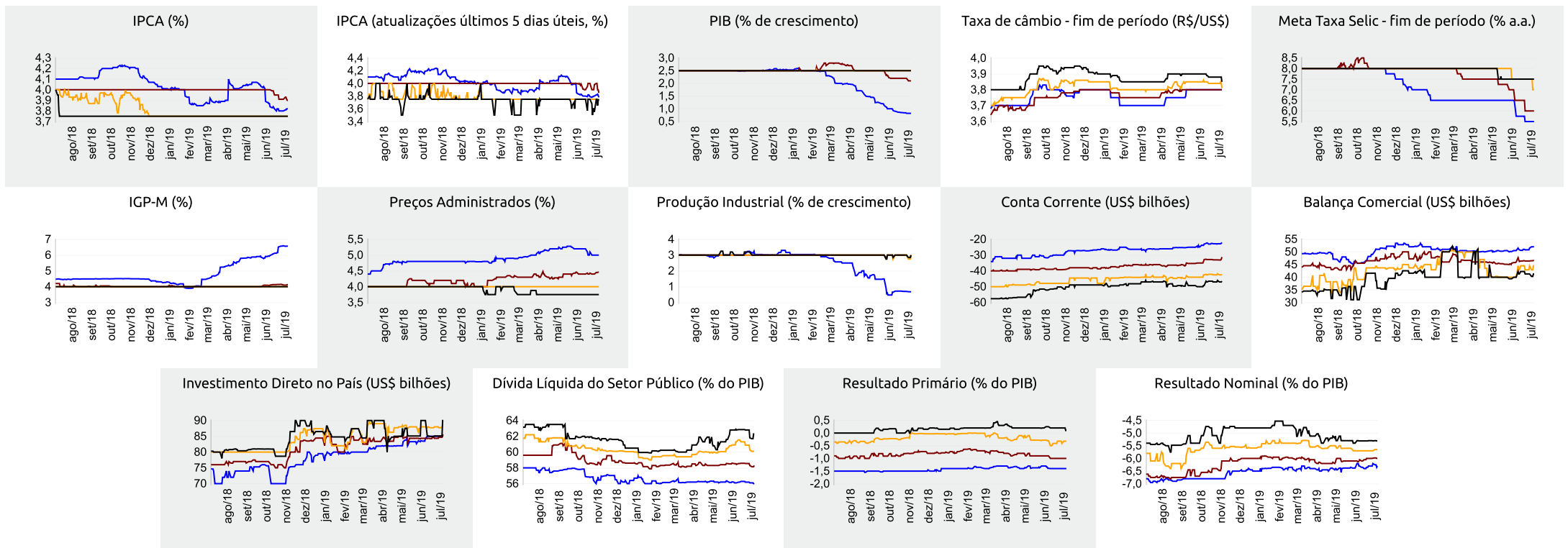



Expectativas de Mercado

12 de julho de 2019

▲ Aumento ▼ Diminuição = Estabilidade

Mediana - Agregado	jul/19					ago/19					set/19					Próximos 12 meses, suavizada				
	Há 4 semanas	Há 1 semana	Hoje	Comp. semanal *	Resp. **	Há 4 semanas	Há 1 semana	Hoje	Comp. semanal *	Resp. **	Há 4 semanas	Há 1 semana	Hoje	Comp. semanal *	Resp. **	Há 4 semanas	Há 1 semana	Hoje	Comp. semanal *	Resp. **
IPCA (%)	0,20	0,20	0,20	= (4)	118	0,12	0,11	0,11	= (2)	118	0,25	0,25	0,25	= (4)	117	3,57	3,68	3,71	▲ (1)	80
IPCA (atualizações últimos 5 dias úteis, %)	0,20	0,20	0,21	▲ (1)	44	0,11	0,13	0,10	▼ (1)	44	0,25	0,25	0,24	▼ (2)	44	3,57	3,65	3,63	▼ (2)	35
Taxa de câmbio - fim de período (R\$/US\$)	3,83	3,80	3,80	= (2)	108	3,80	3,80	3,79	▼ (1)	108	3,80	3,80	3,77	▼ (1)	106					
Meta Taxa Selic (% a.a.)	-	-	-	=		6,50	6,25	6,25	= (2)	114	6,25	6,00	6,00	= (2)	114					
IGP-M (%)	0,23	0,27	0,30	▲ (2)	70	0,25	0,26	0,26	= (2)	69	0,35	0,35	0,35	= (12)	68	4,22	4,28	4,17	▼ (1)	46

* comportamento dos indicadores desde o Focus-Relatório de Mercado anterior; os valores entre parênteses expressam o número de semanas em que vem ocorrendo o último comportamento ** número de respostas na amostra mais recente

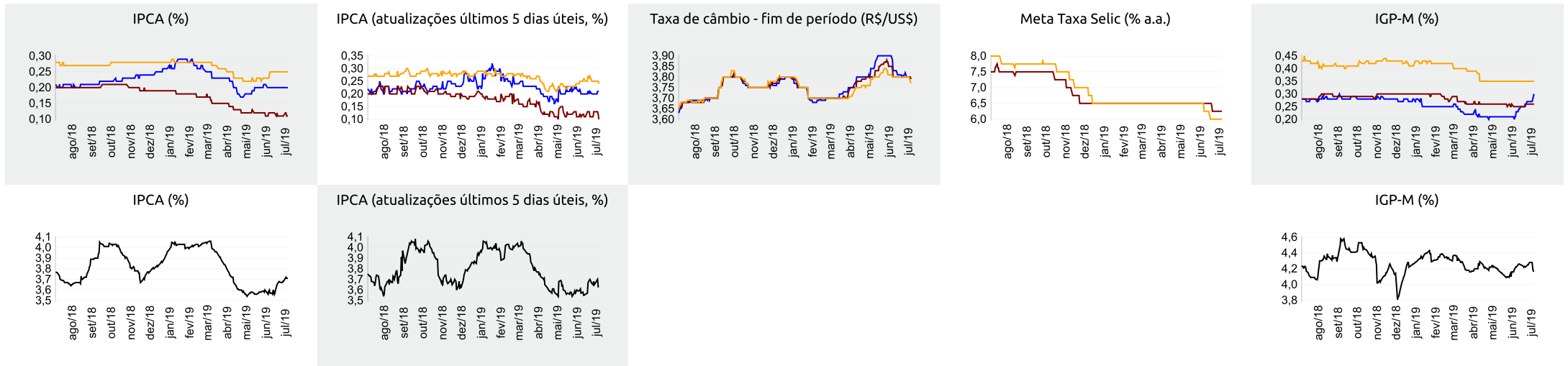



▲ Aumento ▼ Diminuição = Estabilidade

Mediana - Top 5 Curto Prazo

	jul/19				ago/19				set/19			
	Há 4 semanas	Há 1 semana	Hoje	Comp. semanal *	Há 4 semanas	Há 1 semana	Hoje	Comp. semanal *	Há 4 semanas	Há 1 semana	Hoje	Comp. semanal *
IPCA (%)	0,15	0,15	0,20	▲ (1)	0,10	0,10	0,15	▲ (1)	0,26	0,26	0,26	= (4)
IGP-M (%)	0,27	0,27	0,23	▼ (1)	0,25	0,25	0,25	= (4)	0,40	0,40	0,40	= (4)
Taxa de câmbio - fim de período (R\$/US\$)	3,88	3,85	3,83	▼ (1)	3,87	3,83	3,83	= (3)	3,87	3,83	3,80	▼ (1)
Meta Taxa Selic (% a.a.)	-	-	-	-	6,50	6,25	6,25	= (2)	6,25	6,00	6,00	= (2)

* comportamento dos indicadores desde o Focus-Relatório de Mercado anterior; os valores entre parênteses expressam o número de semanas em que vem ocorrendo o último comportamento ** número de respostas na amostra mais recente

jul/19 — ago/19 — set/19

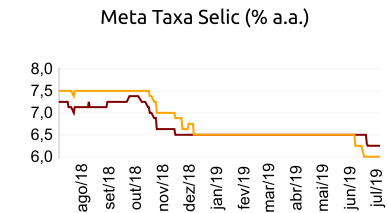
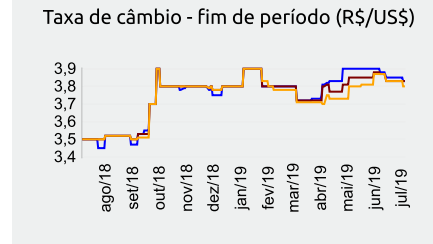
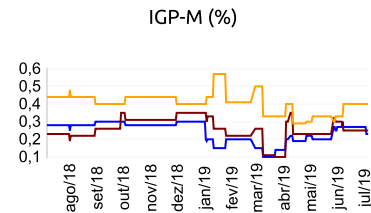
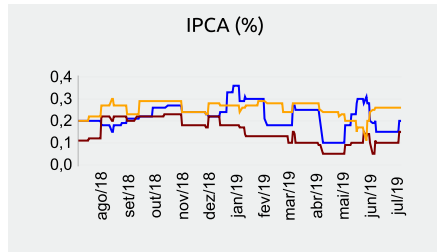

Mediana - Top 5 Curto Prazo

	2019				2020				2021				2022			
	Há 4 semanas	Há 1 semana	Hoje	Comp. semanal *	Há 4 semanas	Há 1 semana	Hoje	Comp. semanal *	Há 4 semanas	Há 1 semana	Hoje	Comp. semanal *	Há 4 semanas	Há 1 semana	Hoje	Comp. semanal *
IPCA (%)	3,73	3,83	3,90	▲ (1)	3,80	3,80	4,00	▲ (1)	3,75	3,75	3,75	= (35)	3,50	3,50	3,50	= (31)
IGP-M (%)	6,43	6,55	6,31	▼ (1)	4,49	4,42	4,09	▼ (1)	4,25	4,25	4,13	▼ (1)	4,00	4,00	4,00	= (4)
Taxa de câmbio - fim de período (R\$/US\$)	3,88	3,83	3,83	= (3)	3,88	3,81	3,80	▼ (2)	3,90	3,90	3,83	▼ (1)	3,90	3,90	3,83	▼ (1)
Meta Taxa Selic - fim de período (% a.a.)	5,75	5,50	5,50	= (2)	6,50	6,00	6,13	▼ (1)	7,50	7,50	7,50	= (4)	7,50	7,50	7,50	= (6)

* comportamento dos indicadores desde o Focus-Relatório de Mercado anterior; os valores entre parênteses expressam o número de semanas em que vem ocorrendo o último comportamento ** número de respostas na amostra mais recente

Mediana - Top 5 Médio Prazo

	2019				2020				2021				2022			
	Há 4 semanas	Há 1 semana	Hoje	Comp. semanal *	Há 4 semanas	Há 1 semana	Hoje	Comp. semanal *	Há 4 semanas	Há 1 semana	Hoje	Comp. semanal *	Há 4 semanas	Há 1 semana	Hoje	Comp. semanal *
IPCA (%)	3,84	3,72	3,87	▲ (1)	4,00	4,00	3,81	▼ (1)	3,75	3,75	3,75	= (35)	3,75	3,75	3,75	= (4)
IGP-M (%)	6,19	6,31	6,39	▲ (1)	4,00	4,00	4,00	= (17)	3,73	3,73	3,80	▲ (1)	3,75	3,60	3,70	▲ (1)
Taxa de câmbio - fim de período (R\$/US\$)	3,85	3,85	3,85	= (5)	3,90	3,90	3,90	= (9)	4,04	4,04	4,04	= (5)	4,10	4,10	4,10	= (5)
Meta Taxa Selic - fim de período (% a.a.)	5,75	5,50	5,50	= (3)	6,50	6,00	6,25	▲ (1)	7,50	7,25	7,50	▲ (1)	7,00	7,00	7,00	= (4)

* comportamento dos indicadores desde o Focus-Relatório de Mercado anterior; os valores entre parênteses expressam o número de semanas em que vem ocorrendo o último comportamento ** número de respostas na amostra mais recente