



▲ Aumento ▼ Diminuição = Estabilidade

Mediana - Agregado	2019					2020					2021					2022				
	Há 4 semanas	Há 1 semana	Hoje	Comp. semanal *	Resp. **	Há 4 semanas	Há 1 semana	Hoje	Comp. semanal *	Resp. **	Há 4 semanas	Há 1 semana	Hoje	Comp. semanal *	Resp. **	Há 4 semanas	Há 1 semana	Hoje	Comp. semanal *	Resp. **
IPCA (%)	4,07	3,84	3,82	▼ (4)	121	4,00	4,00	3,95	▼ (1)	114	3,75	3,75	3,75	= (28)	101	3,75	3,75	3,75	= (48)	85
IPCA (atualizações últimos 5 dias úteis, %)	4,10	3,83	3,80	▼ (5)	89	4,00	3,99	3,90	▼ (2)	83	3,75	3,75	3,75	= (23)	75	3,75	3,75	3,75	= (2)	64
PIB (% de crescimento)	1,23	0,93	0,87	▼ (17)	80	2,50	2,20	2,20	= (1)	75	2,50	2,50	2,50	= (119)	57	2,50	2,50	2,50	= (61)	54
Taxa de câmbio - fim de período (R\$/US\$)	3,80	3,80	3,80	= (5)	110	3,80	3,80	3,80	= (7)	99	3,85	3,85	3,84	▼ (1)	79	3,90	3,90	3,88	▼ (1)	75
Meta Taxa Selic - fim de período (% a.a.)	6,50	5,75	5,75	= (1)	113	7,25	6,50	6,50	= (1)	96	8,00	7,50	7,50	= (2)	88	7,50	7,50	7,50	= (5)	81
IGP-M (%)	5,91	5,98	6,12	▲ (3)	72	4,00	4,10	4,13	▲ (3)	59	4,00	4,00	4,00	= (101)	47	4,00	4,00	4,00	= (74)	42
Preços Administrados (%)	5,28	5,20	5,20	= (2)	32	4,40	4,40	4,40	= (1)	30	4,00	4,00	4,00	= (99)	24	3,75	3,75	3,75	= (11)	21
Produção Industrial (% de crescimento)	1,47	0,65	0,72	▲ (2)	19	3,00	2,80	3,00	▲ (1)	14	3,00	2,75	3,00	▲ (1)	12	3,00	2,85	3,00	▲ (1)	12
Conta Corrente (US\$ bilhões)	-25,00	-23,00	-23,00	= (1)	33	-35,30	-32,80	-32,80	= (1)	30	-44,00	-42,50	-42,15	▲ (2)	20	-49,29	-49,29	-46,50	▲ (2)	18
Balança Comercial (US\$ bilhões)	50,25	50,50	50,60	▲ (2)	31	45,33	46,00	46,40	▲ (3)	27	40,00	40,00	44,50	▲ (1)	18	40,00	40,00	42,27	▲ (2)	15
Investimento Direto no País (US\$ bilhões)	83,29	84,30	85,00	▲ (3)	30	84,36	84,36	84,28	▼ (1)	28	88,00	88,00	87,71	▼ (1)	20	85,10	90,00	84,95	▼ (1)	18
Dívida Líquida do Setor Público (% do PIB)	56,20	56,10	56,28	▲ (1)	25	58,40	58,43	58,58	▲ (1)	24	60,05	61,30	61,30	= (1)	21	61,30	62,80	62,85	▲ (1)	18
Resultado Primário (% do PIB)	-1,37	-1,39	-1,40	▼ (2)	27	-0,90	-0,90	-1,00	▼ (1)	25	-0,28	-0,30	-0,41	▼ (2)	22	0,20	0,25	0,20	▼ (1)	19
Resultado Nominal (% do PIB)	-6,25	-6,30	-6,40	▼ (1)	23	-5,98	-6,05	-6,05	= (1)	22	-5,60	-5,70	-5,70	= (2)	17	-5,30	-5,31	-5,31	= (1)	14

* comportamento dos indicadores desde o Focus-Relatório de Mercado anterior; os valores entre parênteses expressam o número de semanas em que vem ocorrendo o último comportamento ** número de respostas na amostra mais recente

2019 — 2020 — 2021 — 2022

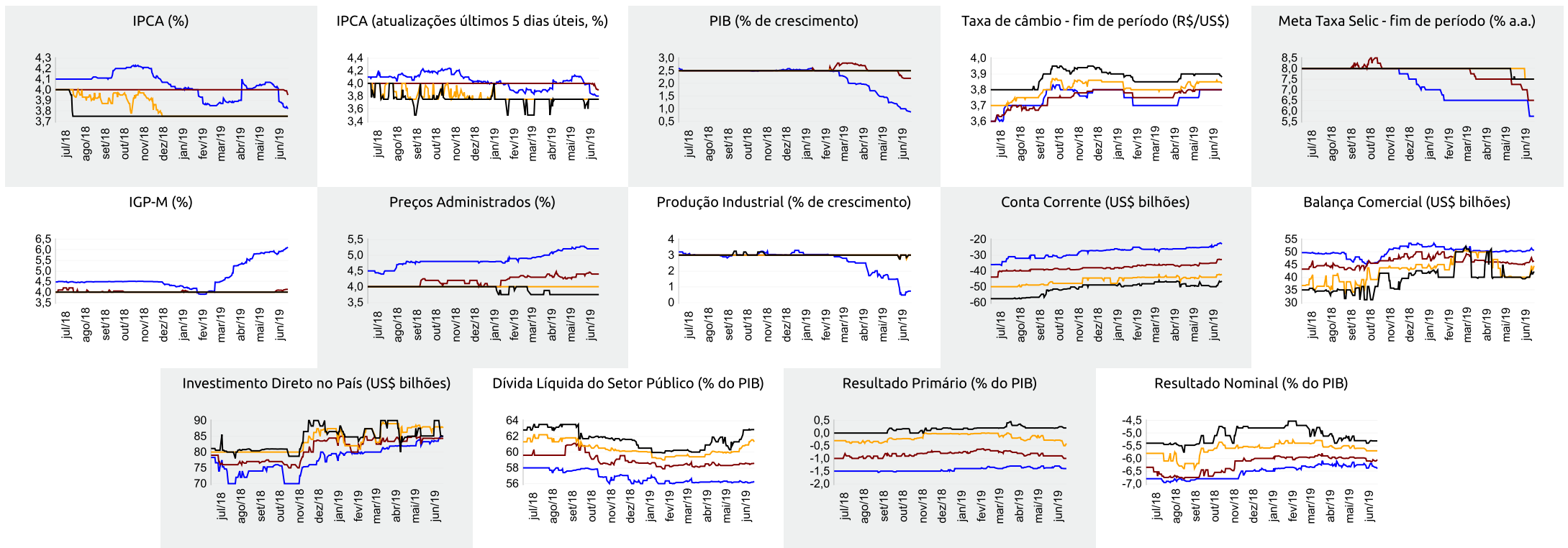



Expectativas de Mercado

21 de junho de 2019

▲ Aumento ▼ Diminuição = Estabilidade

Mediana - Agregado	jun/19					jul/19					ago/19					Próximos 12 meses, suavizada				
	Há 4 semanas	Há 1 semana	Hoje	Comp. semanal *	Resp. **	Há 4 semanas	Há 1 semana	Hoje	Comp. semanal *	Resp. **	Há 4 semanas	Há 1 semana	Hoje	Comp. semanal *	Resp. **	Há 4 semanas	Há 1 semana	Hoje	Comp. semanal *	Resp. **
IPCA (%)	0,27	-0,01	-0,02	▼ (5)	119	0,20	0,20	0,20	= (1)	119	0,12	0,12	0,12	= (1)	119	3,56	3,57	3,56	▼ (2)	83
IPCA (atualizações últimos 5 dias úteis, %)	0,23	-0,02	-0,03	▼ (5)	89	0,21	0,20	0,20	= (1)	89	0,12	0,11	0,11	= (2)	89	3,57	3,57	3,56	▼ (2)	65
Taxa de câmbio - fim de período (R\$/US\$)	3,93	3,85	3,85	= (1)	111	3,90	3,83	3,81	▼ (2)	111	3,85	3,80	3,80	= (1)	111					
Meta Taxa Selic (% a.a.)	6,50	6,50	-			-	-	-			6,50	6,50	6,50	= (29)	114					
IGP-M (%)	0,25	0,36	0,44	▲ (2)	72	0,21	0,23	0,25	▲ (2)	71	0,26	0,25	0,25	= (1)	71	4,13	4,22	4,25	▲ (3)	48

* comportamento dos indicadores desde o Focus-Relatório de Mercado anterior; os valores entre parênteses expressam o número de semanas em que vem ocorrendo o último comportamento ** número de respostas na amostra mais recente

jun/19 — jul/19 — ago/19 — Próximos 12 meses, suavizada

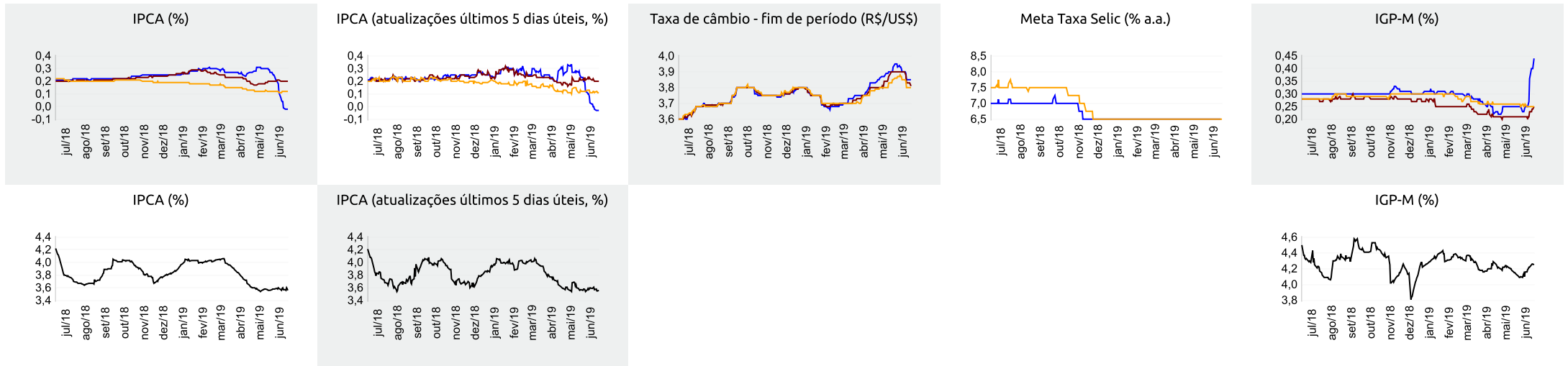



Expectativas de Mercado

21 de junho de 2019

▲ Aumento ▼ Diminuição = Estabilidade

Mediana - Top 5 Curto Prazo	jun/19				jul/19				ago/19			
	Há 4 semanas	Há 1 semana	Hoje	Comp. semanal *	Há 4 semanas	Há 1 semana	Hoje	Comp. semanal *	Há 4 semanas	Há 1 semana	Hoje	Comp. semanal *
IPCA (%)	0,25	-0,04	-0,04	= (1)	0,30	0,15	0,15	= (1)	0,10	0,10	0,10	= (2)
IGP-M (%)	0,25	0,58	0,58	= (1)	0,20	0,27	0,27	= (2)	0,23	0,25	0,25	= (1)
Taxa de câmbio - fim de período (R\$/US\$)	3,96	3,87	3,83	▼ (3)	3,90	3,88	3,85	▼ (2)	3,85	3,87	3,83	▼ (2)
Meta Taxa Selic (% a.a.)	6,50	6,50	-		-	-	-		6,50	6,50	6,50	= (30)

* comportamento dos indicadores desde o Focus-Relatório de Mercado anterior; os valores entre parênteses expressam o número de semanas em que vem ocorrendo o último comportamento ** número de respostas na amostra mais recente

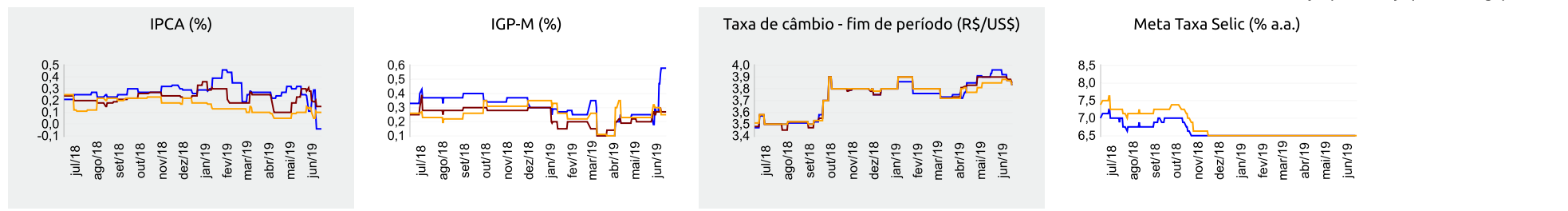

Mediana - Top 5 Curto Prazo	2019				2020				2021				2022			
	Há 4 semanas	Há 1 semana	Hoje	Comp. semanal *	Há 4 semanas	Há 1 semana	Hoje	Comp. semanal *	Há 4 semanas	Há 1 semana	Hoje	Comp. semanal *	Há 4 semanas	Há 1 semana	Hoje	Comp. semanal *
IPCA (%)	4,03	3,73	3,73	= (1)	4,00	3,80	3,80	= (1)	3,75	3,75	3,75	= (32)	3,50	3,50	3,50	= (28)
IGP-M (%)	6,04	6,43	6,43	= (1)	4,24	4,49	4,49	= (2)	4,13	4,25	4,25	= (1)	4,00	4,00	4,00	= (1)
Taxa de câmbio - fim de período (R\$/US\$)	3,90	3,88	3,83	▼ (2)	3,90	3,88	3,83	▼ (2)	4,02	3,90	3,90	= (2)	4,02	3,90	3,90	= (1)
Meta Taxa Selic - fim de período (% a.a.)	6,50	5,75	5,75	= (1)	7,00	6,50	6,50	= (1)	8,00	7,50	7,50	= (1)	7,75	7,50	7,50	= (3)

* comportamento dos indicadores desde o Focus-Relatório de Mercado anterior; os valores entre parênteses expressam o número de semanas em que vem ocorrendo o último comportamento ** número de respostas na amostra mais recente

Mediana - Top 5 Médio Prazo	2019				2020				2021				2022			
	Há 4 semanas	Há 1 semana	Hoje	Comp. semanal *	Há 4 semanas	Há 1 semana	Hoje	Comp. semanal *	Há 4 semanas	Há 1 semana	Hoje	Comp. semanal *	Há 4 semanas	Há 1 semana	Hoje	Comp. semanal *
IPCA (%)	4,15	3,84	3,79	▼ (4)	4,10	4,00	4,00	= (2)	3,75	3,75	3,75	= (32)	3,75	3,75	3,75	= (1)
IGP-M (%)	6,04	6,19	6,19	= (1)	4,00	4,00	4,00	= (14)	3,88	3,73	3,73	= (2)	3,75	3,75	3,75	= (1)
Taxa de câmbio - fim de período (R\$/US\$)	3,80	3,85	3,85	= (2)	3,90	3,90	3,90	= (6)	4,00	4,04	4,04	= (2)	4,00	4,10	4,10	= (2)
Meta Taxa Selic - fim de período (% a.a.)	6,50	5,75	5,50	▼ (2)	7,00	6,50	6,25	▼ (1)	8,00	7,50	7,50	= (2)	7,75	7,00	7,00	= (1)

* comportamento dos indicadores desde o Focus-Relatório de Mercado anterior; os valores entre parênteses expressam o número de semanas em que vem ocorrendo o último comportamento ** número de respostas na amostra mais recente