



▲ Aumento ▼ Diminuição = Estabilidade

Mediana - Agregado	2019					2020					2021					2022				
	Há 4 semanas	Há 1 semana	Hoje	Comp. semanal *	Resp. **	Há 4 semanas	Há 1 semana	Hoje	Comp. semanal *	Resp. **	Há 4 semanas	Há 1 semana	Hoje	Comp. semanal *	Resp. **	Há 4 semanas	Há 1 semana	Hoje	Comp. semanal *	Resp. **
IPCA (%)	4,07	3,89	3,84	▼ (3)	121	4,00	4,00	4,00	= (102)	114	3,75	3,75	3,75	= (27)	101	3,75	3,75	3,75	= (47)	85
IPCA (atualizações últimos 5 dias úteis, %)	4,11	3,85	3,83	▼ (4)	94	4,00	4,00	3,99	▼ (1)	88	3,75	3,75	3,75	= (22)	76	3,75	3,75	3,75	= (1)	62
PIB (% de crescimento)	1,24	1,00	0,93	▼ (16)	78	2,50	2,23	2,20	▼ (2)	72	2,50	2,50	2,50	= (118)	56	2,50	2,50	2,50	= (60)	52
Taxa de câmbio - fim de período (R\$/US\$)	3,80	3,80	3,80	= (4)	109	3,80	3,80	3,80	= (6)	98	3,85	3,85	3,85	= (4)	78	3,90	3,90	3,90	= (8)	74
Meta Taxa Selic - fim de período (% a.a.)	6,50	6,50	5,75	▼ (1)	114	7,25	7,00	6,50	▼ (2)	106	8,00	7,50	7,50	= (1)	90	7,50	7,50	7,50	= (4)	83
IGP-M (%)	5,88	5,92	5,98	▲ (2)	75	4,00	4,09	4,10	▲ (2)	61	4,00	4,00	4,00	= (100)	49	4,00	4,00	4,00	= (73)	44
Preços Administrados (%)	5,25	5,20	5,20	= (1)	32	4,40	4,46	4,40	▼ (1)	30	4,00	4,00	4,00	= (98)	24	3,75	3,75	3,75	= (10)	21
Produção Industrial (% de crescimento)	1,47	0,47	0,65	▲ (1)	20	3,00	3,00	2,80	▼ (1)	16	3,00	3,00	2,75	▼ (1)	14	3,00	3,00	2,85	▼ (1)	14
Conta Corrente (US\$ bilhões)	-25,19	-24,87	-23,00	▲ (2)	31	-35,00	-35,00	-32,80	▲ (2)	30	-43,10	-44,00	-42,50	▲ (1)	21	-47,00	-50,00	-49,29	▲ (1)	19
Balança Comercial (US\$ bilhões)	50,50	50,14	50,50	▲ (1)	31	45,55	45,55	46,00	▲ (2)	28	40,00	40,00	40,00	= (5)	19	40,00	39,40	40,00	▲ (1)	16
Investimento Direto no País (US\$ bilhões)	82,00	83,60	84,30	▲ (2)	30	82,52	84,36	84,36	= (3)	29	87,42	88,00	88,00	= (3)	21	85,10	90,00	90,00	= (1)	19
Dívida Líquida do Setor Público (% do PIB)	56,10	56,23	56,10	▼ (2)	25	58,30	58,60	58,43	▼ (1)	24	60,00	60,90	61,30	▲ (4)	21	60,80	62,80	62,80	= (1)	19
Resultado Primário (% do PIB)	-1,39	-1,30	-1,39	▼ (1)	26	-0,90	-0,90	-0,90	= (5)	25	-0,28	-0,28	-0,30	▼ (1)	22	0,20	0,20	0,25	▲ (1)	20
Resultado Nominal (% do PIB)	-6,30	-6,38	-6,30	▲ (1)	23	-5,99	-6,10	-6,05	▲ (1)	22	-5,61	-5,70	-5,70	= (1)	17	-5,30	-5,40	-5,31	▲ (1)	15

* comportamento dos indicadores desde o Focus-Relatório de Mercado anterior; os valores entre parênteses expressam o número de semanas em que vem ocorrendo o último comportamento ** número de respostas na amostra mais recente

2019 — 2020 — 2021 — 2022

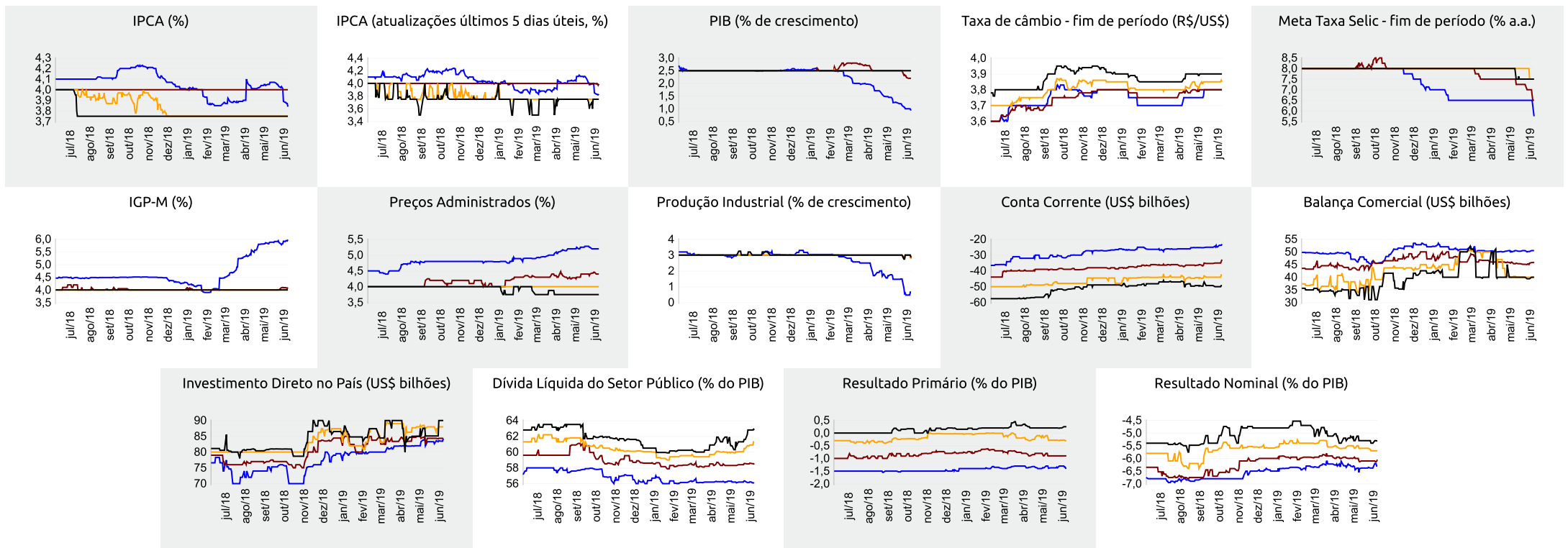



Expectativas de Mercado

14 de junho de 2019

▲ Aumento ▼ Diminuição = Estabilidade

Mediana - Agregado

	jun/19					jul/19					ago/19					Próximos 12 meses, suavizada				
	Há 4 semanas	Há 1 semana	Hoje	Comp. semanal *	Resp. **	Há 4 semanas	Há 1 semana	Hoje	Comp. semanal *	Resp. **	Há 4 semanas	Há 1 semana	Hoje	Comp. semanal *	Resp. **	Há 4 semanas	Há 1 semana	Hoje	Comp. semanal *	Resp. **
IPCA (%)	0,30	0,11	-0,01	▼ (4)	119	0,19	0,21	0,20	▼ (1)	119	0,13	0,11	0,12	▲ (1)	119	3,58	3,59	3,57	▼ (1)	82
IPCA (atualizações últimos 5 dias úteis, %)	0,28	0,03	-0,02	▼ (4)	92	0,20	0,22	0,20	▼ (1)	92	0,13	0,11	0,11	= (1)	92	3,60	3,60	3,57	▼ (1)	68
Taxa de câmbio - fim de período (R\$/US\$)	3,90	3,90	3,85	▼ (2)	109	3,87	3,90	3,83	▼ (1)	109	3,83	3,85	3,80	▼ (2)	109					
Meta Taxa Selic (% a.a.)	6,50	6,50	6,50	= (30)	115	-	-	-			6,50	6,50	6,50	= (28)	115					
IGP-M (%)	0,25	0,25	0,36	▲ (1)	74	0,21	0,21	0,23	▲ (1)	74	0,26	0,26	0,25	▼ (1)	74	4,18	4,16	4,22	▲ (2)	50

* comportamento dos indicadores desde o Focus-Relatório de Mercado anterior; os valores entre parênteses expressam o número de semanas em que vem ocorrendo o último comportamento ** número de respostas na amostra mais recente

jun/19 — jul/19 — ago/19 — Próximos 12 meses, suavizada

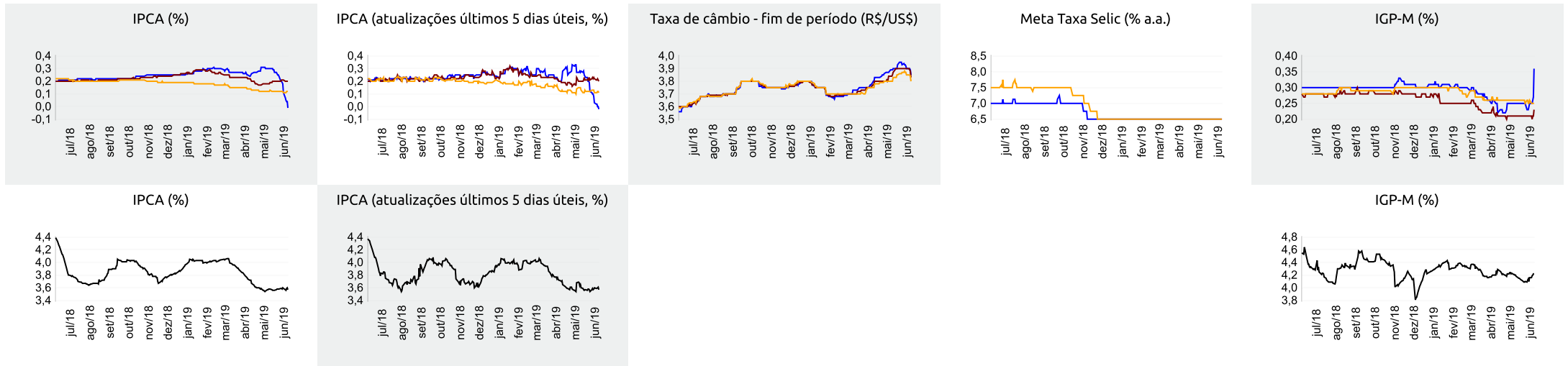



▲ Aumento ▼ Diminuição = Estabilidade

Mediana - Top 5 Curto Prazo

	jun/19				jul/19				ago/19			
	Há 4 semanas	Há 1 semana	Hoje	Comp. semanal *	Há 4 semanas	Há 1 semana	Hoje	Comp. semanal *	Há 4 semanas	Há 1 semana	Hoje	Comp. semanal *
IPCA (%)	0,32	0,18	-0,04	▼ (4)	0,23	0,20	0,15	▼ (3)	0,10	0,10	0,10	= (1)
IGP-M (%)	0,25	0,27	0,58	▲ (2)	0,20	0,27	0,27	= (1)	0,23	0,30	0,25	▼ (1)
Taxa de câmbio - fim de período (R\$/US\$)	3,90	3,92	3,87	▲ (2)	3,90	3,90	3,88	▼ (1)	3,85	3,88	3,87	▼ (1)
Meta Taxa Selic (% a.a.)	6,50	6,50	6,50	= (32)	-	-	-	-	6,50	6,50	6,50	= (29)

* comportamento dos indicadores desde o Focus-Relatório de Mercado anterior; os valores entre parênteses expressam o número de semanas em que vem ocorrendo o último comportamento ** número de respostas na amostra mais recente

jun/19 — jul/19 — ago/19

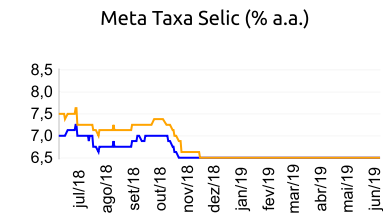
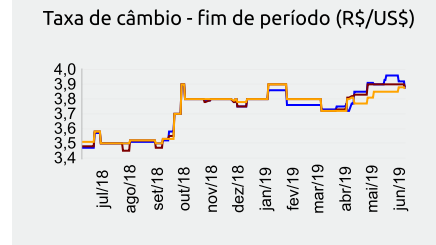
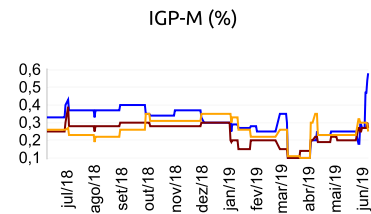
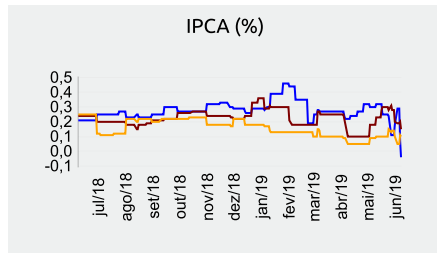

Mediana - Top 5 Curto Prazo

	2019				2020				2021				2022			
	Há 4 semanas	Há 1 semana	Hoje	Comp. semanal *	Há 4 semanas	Há 1 semana	Hoje	Comp. semanal *	Há 4 semanas	Há 1 semana	Hoje	Comp. semanal *	Há 4 semanas	Há 1 semana	Hoje	Comp. semanal *
IPCA (%)	4,10	3,89	3,73	▼ (5)	4,00	3,90	3,80	▼ (2)	3,75	3,75	3,75	= (31)	3,50	3,50	3,50	= (27)
IGP-M (%)	6,04	5,99	6,43	▲ (2)	4,24	4,49	4,49	= (1)	4,13	4,40	4,25	▼ (1)	4,00	4,44	4,00	▼ (1)
Taxa de câmbio - fim de período (R\$/US\$)	3,90	3,90	3,88	▼ (1)	3,90	3,90	3,88	▼ (1)	3,99	3,90	3,90	= (1)	4,00	4,00	3,90	▼ (2)
Meta Taxa Selic - fim de período (% a.a.)	6,50	6,50	5,75	▼ (1)	7,00	7,00	6,50	▼ (1)	8,00	8,00	7,50	▼ (1)	7,75	7,50	7,50	= (2)

* comportamento dos indicadores desde o Focus-Relatório de Mercado anterior; os valores entre parênteses expressam o número de semanas em que vem ocorrendo o último comportamento ** número de respostas na amostra mais recente

Mediana - Top 5 Médio Prazo

	2019				2020				2021				2022			
	Há 4 semanas	Há 1 semana	Hoje	Comp. semanal *	Há 4 semanas	Há 1 semana	Hoje	Comp. semanal *	Há 4 semanas	Há 1 semana	Hoje	Comp. semanal *	Há 4 semanas	Há 1 semana	Hoje	Comp. semanal *
IPCA (%)	4,15	3,91	3,84	▼ (3)	4,10	4,00	4,00	= (1)	3,75	3,75	3,75	= (31)	3,75	3,63	3,75	▲ (1)
IGP-M (%)	6,04	5,72	6,19	▲ (1)	4,00	4,00	4,00	= (13)	3,88	3,73	3,73	= (1)	3,75	-	3,75	-
Taxa de câmbio - fim de período (R\$/US\$)	3,80	3,85	3,85	= (1)	3,90	3,90	3,90	= (5)	4,00	4,04	4,04	= (1)	4,00	4,10	4,10	= (1)
Meta Taxa Selic - fim de período (% a.a.)	6,50	6,50	5,75	▼ (1)	7,00	6,50	6,50	= (1)	8,00	7,50	7,50	= (1)	7,75	7,50	7,00	▼ (1)

* comportamento dos indicadores desde o Focus-Relatório de Mercado anterior; os valores entre parênteses expressam o número de semanas em que vem ocorrendo o último comportamento ** número de respostas na amostra mais recente