

▲ Aumento ▼ Diminuição = Estabilidade

Mediana - Agregado

	2019					2020					2021					2022				
	Há 4 semanas	Há 1 semana	Hoje	Comp. semanal *	Resp. **	Há 4 semanas	Há 1 semana	Hoje	Comp. semanal *	Resp. **	Há 4 semanas	Há 1 semana	Hoje	Comp. semanal *	Resp. **	Há 4 semanas	Há 1 semana	Hoje	Comp. semanal *	Resp. **
IPCA (%)	4,04	4,07	4,03	▼ (1)	123	4,00	4,00	4,00	= (100)	114	3,75	3,75	3,75	= (25)	99	3,75	3,75	3,75	= (45)	84
IPCA (atualizações últimos 5 dias úteis, %)	4,04	4,10	3,98	▼ (2)	53	4,00	4,00	4,00	= (100)	49	3,75	3,75	3,75	= (20)	41	3,75	3,75	3,65	▼ (1)	34
PIB (% de crescimento)	1,49	1,23	1,13	▼ (14)	80	2,50	2,50	2,50	= (6)	74	2,50	2,50	2,50	= (116)	56	2,50	2,50	2,50	= (58)	51
Taxa de câmbio - fim de período (R\$/US\$)	3,75	3,80	3,80	= (2)	108	3,80	3,80	3,80	= (4)	96	3,83	3,85	3,85	= (2)	80	3,90	3,90	3,90	= (6)	75
Meta Taxa Selic - fim de período (% a.a.)	6,50	6,50	6,50	= (17)	114	7,50	7,25	7,25	= (2)	106	8,00	8,00	8,00	= (100)	90	8,00	7,50	7,50	= (2)	84
IGP-M (%)	5,81	5,91	5,87	▼ (1)	74	4,00	4,00	4,00	= (19)	63	4,00	4,00	4,00	= (98)	50	4,00	4,00	4,00	= (71)	45
Preços Administrados (%)	5,20	5,28	5,25	▼ (1)	31	4,28	4,40	4,40	= (2)	30	4,00	4,00	4,00	= (96)	24	3,75	3,75	3,75	= (8)	22
Produção Industrial (% de crescimento)	1,76	1,47	1,49	▲ (1)	18	3,00	3,00	3,00	= (68)	16	3,00	3,00	3,00	= (64)	14	3,00	3,00	3,00	= (29)	14
Conta Corrente (US\$ bilhões)	-25,29	-25,00	-25,05	▼ (1)	32	-36,70	-35,30	-35,30	= (1)	30	-44,22	-44,00	-44,00	= (1)	23	-49,29	-49,29	-49,29	= (1)	21
Balança Comercial (US\$ bilhões)	50,39	50,25	50,50	▲ (1)	33	46,00	45,33	45,10	▼ (3)	29	40,70	40,00	40,00	= (3)	21	45,00	40,00	40,00	= (3)	18
Investimento Direto no País (US\$ bilhões)	82,00	83,29	82,65	▼ (1)	32	85,00	84,36	84,36	= (1)	31	88,00	88,00	88,00	= (1)	23	85,00	85,10	85,10	= (2)	21
Dívida Líquida do Setor Público (% do PIB)	56,30	56,20	56,28	▲ (2)	24	58,30	58,40	58,55	▲ (2)	24	59,90	60,05	60,45	▲ (2)	22	61,10	61,30	61,60	▲ (2)	21
Resultado Primário (% do PIB)	-1,40	-1,37	-1,37	= (1)	27	-0,80	-0,90	-0,90	= (3)	26	-0,10	-0,28	-0,28	= (2)	24	0,20	0,20	0,20	= (6)	23
Resultado Nominal (% do PIB)	-6,30	-6,25	-6,20	▲ (3)	21	-5,99	-5,98	-5,98	= (1)	21	-5,50	-5,60	-5,60	= (1)	19	-5,12	-5,30	-5,30	= (3)	18

* comportamento dos indicadores desde o Focus-Relatório de Mercado anterior; os valores entre parênteses expressam o número de semanas em que vem ocorrendo o último comportamento ** número de respostas na amostra mais recente

2019 — 2020 — 2021 — 2022 —

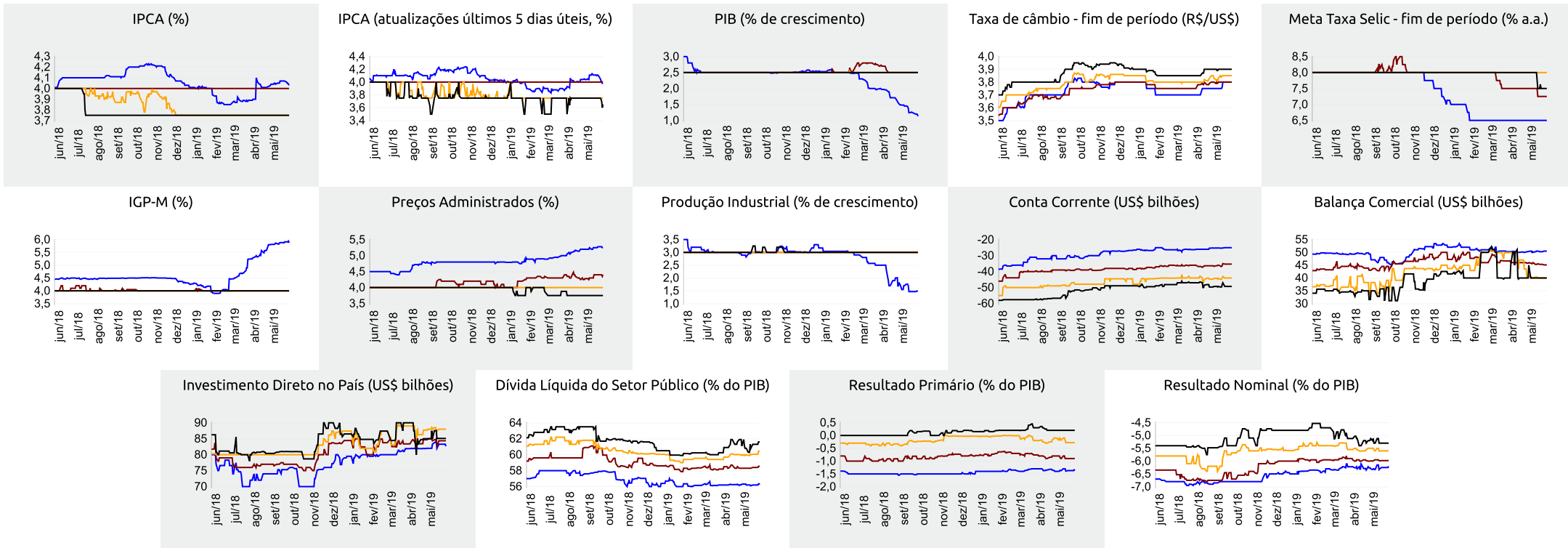



Expectativas de Mercado

31 de maio de 2019

▲ Aumento ▼ Diminuição = Estabilidade

Mediana - Agregado	mai/19					jun/19					jul/19					Próximos 12 meses, suavizada				
	Há 4 semanas	Há 1 semana	Hoje	Comp. semanal *	Resp. **	Há 4 semanas	Há 1 semana	Hoje	Comp. semanal *	Resp. **	Há 4 semanas	Há 1 semana	Hoje	Comp. semanal *	Resp. **	Há 4 semanas	Há 1 semana	Hoje	Comp. semanal *	Resp. **
IPCA (%)	0,30	0,30	0,26	▼ (1)	121	0,31	0,27	0,24	▼ (2)	121	0,17	0,20	0,20	= (1)	121	3,59	3,56	3,58	▲ (1)	79
IPCA (atualizações últimos 5 dias úteis, %)	0,29	0,27	0,21	▼ (3)	53	0,33	0,23	0,12	▼ (2)	53	0,16	0,21	0,21	= (1)	53	3,58	3,57	3,54	▼ (3)	38
Taxa de câmbio - fim de período (R\$/US\$)	3,90	3,98	-			3,86	3,93	3,93	= (1)	108	3,80	3,90	3,90	= (1)	108					
Meta Taxa Selic (% a.a.)	6,50	-	-			6,50	6,50	6,50	= (28)	113	-	-	-							
IGP-M (%)	0,38	0,50	-			0,25	0,25	0,25	= (4)	74	0,21	0,21	0,21	= (6)	74	4,22	4,13	4,10	▼ (3)	50

* comportamento dos indicadores desde o Focus-Relatório de Mercado anterior; os valores entre parênteses expressam o número de semanas em que vem ocorrendo o último comportamento ** número de respostas na amostra mais recente

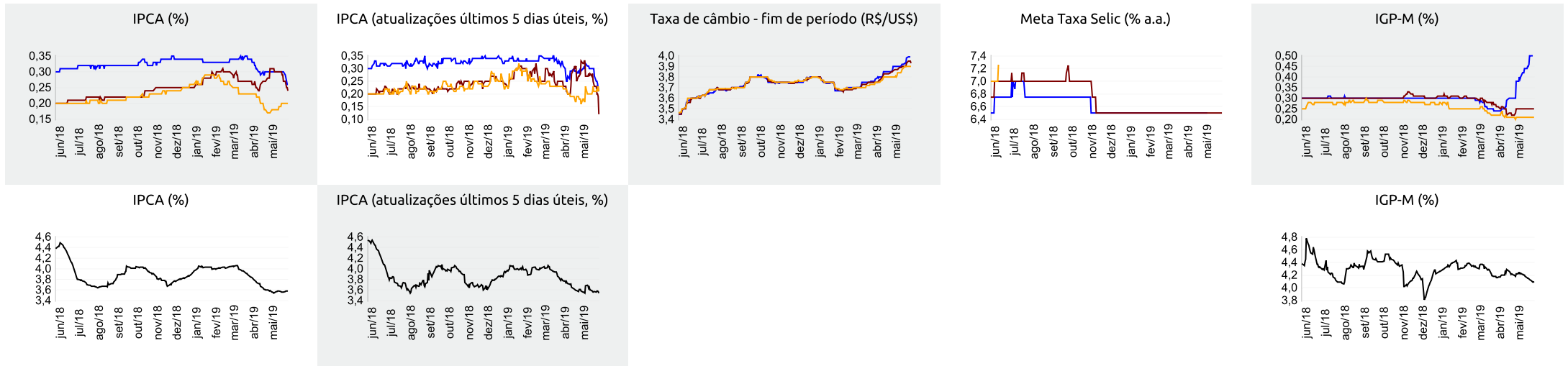



Expectativas de Mercado

31 de maio de 2019

▲ Aumento ▼ Diminuição = Estabilidade

Mediana - Top 5 Curto Prazo

	mai/19				jun/19				jul/19			
	Há 4 semanas	Há 1 semana	Hoje	Comp. semanal *	Há 4 semanas	Há 1 semana	Hoje	Comp. semanal *	Há 4 semanas	Há 1 semana	Hoje	Comp. semanal *
IPCA (%)	0,35	0,29	0,26	▼ (4)	0,32	0,25	0,24	▼ (2)	0,10	0,30	0,28	▼ (1)
IGP-M (%)	0,59	0,59	-	=	0,25	0,25	0,25	= (4)	0,22	0,20	0,20	= (3)
Taxa de câmbio - fim de período (R\$/US\$)	3,93	4,03	-	=	3,91	3,96	3,96	= (1)	3,90	3,90	3,90	= (4)
Meta Taxa Selic (% a.a.)	6,50	-	-	=	6,50	6,50	6,50	= (30)	-	-	-	=

* comportamento dos indicadores desde o Focus-Relatório de Mercado anterior; os valores entre parênteses expressam o número de semanas em que vem ocorrendo o último comportamento ** número de respostas na amostra mais recente

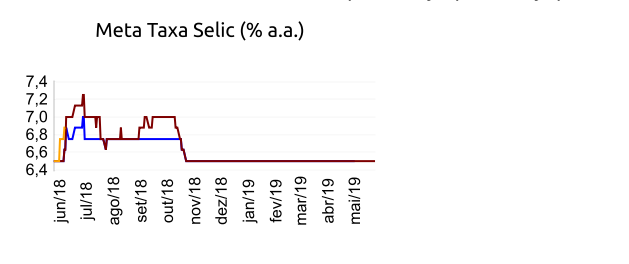
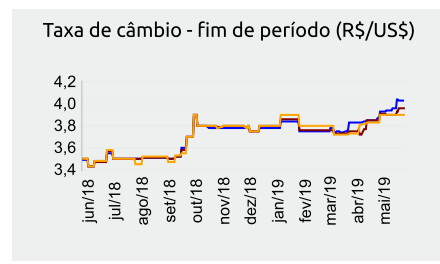
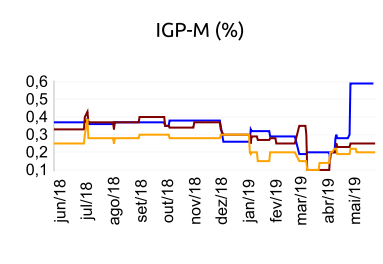
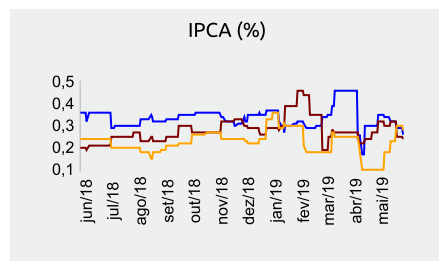

mai/19 — jun/19 — jul/19

Mediana - Top 5 Curto Prazo

	2019				2020				2021				2022			
	Há 4 semanas	Há 1 semana	Hoje	Comp. semanal *	Há 4 semanas	Há 1 semana	Hoje	Comp. semanal *	Há 4 semanas	Há 1 semana	Hoje	Comp. semanal *	Há 4 semanas	Há 1 semana	Hoje	Comp. semanal *
IPCA (%)	4,06	4,03	4,02	▼ (3)	4,00	4,00	4,00	= (11)	3,75	3,75	3,75	= (29)	3,50	3,50	3,50	= (25)
IGP-M (%)	6,10	6,04	5,98	▼ (1)	4,49	4,24	4,24	= (3)	4,47	4,13	4,13	= (3)	4,44	4,00	4,00	= (3)
Taxa de câmbio - fim de período (R\$/US\$)	3,70	3,90	3,90	= (3)	3,75	3,90	3,90	= (3)	3,55	4,02	4,02	= (1)	3,65	4,02	4,02	= (1)
Meta Taxa Selic - fim de período (% a.a.)	6,50	6,50	6,50	= (18)	7,25	7,00	7,00	= (2)	8,00	8,00	8,00	= (99)	8,00	7,75	7,50	▼ (1)

* comportamento dos indicadores desde o Focus-Relatório de Mercado anterior; os valores entre parênteses expressam o número de semanas em que vem ocorrendo o último comportamento ** número de respostas na amostra mais recente

Mediana - Top 5 Médio Prazo

	2019				2020				2021				2022			
	Há 4 semanas	Há 1 semana	Hoje	Comp. semanal *	Há 4 semanas	Há 1 semana	Hoje	Comp. semanal *	Há 4 semanas	Há 1 semana	Hoje	Comp. semanal *	Há 4 semanas	Há 1 semana	Hoje	Comp. semanal *
IPCA (%)	3,98	4,15	4,14	▼ (1)	4,00	4,10	4,10	= (2)	3,75	3,75	3,75	= (29)	3,63	3,75	3,75	= (3)
IGP-M (%)	5,70	6,04	6,04	= (3)	4,00	4,00	4,00	= (11)	4,00	3,88	3,88	= (3)	4,00	3,75	3,75	= (3)
Taxa de câmbio - fim de período (R\$/US\$)	3,72	3,80	3,80	= (3)	3,67	3,90	3,90	= (3)	3,69	4,00	4,00	= (2)	3,71	4,00	4,00	= (2)
Meta Taxa Selic - fim de período (% a.a.)	6,50	6,50	6,50	= (18)	7,21	7,00	7,00	= (2)	8,00	8,00	8,00	= (38)	7,75	7,75	7,50	▼ (1)

* comportamento dos indicadores desde o Focus-Relatório de Mercado anterior; os valores entre parênteses expressam o número de semanas em que vem ocorrendo o último comportamento ** número de respostas na amostra mais recente