



▲ Aumento ▼ Diminuição = Estabilidade

Mediana - Agregado	2019					2020					2021					2022				
	Há 4 semanas	Há 1 semana	Hoje	Comp. semanal *	Resp. **	Há 4 semanas	Há 1 semana	Hoje	Comp. semanal *	Resp. **	Há 4 semanas	Há 1 semana	Hoje	Comp. semanal *	Resp. **	Há 4 semanas	Há 1 semana	Hoje	Comp. semanal *	Resp. **
IPCA (%)	4,01	4,07	4,07	= (1)	124	4,00	4,00	4,00	= (99)	116	3,75	3,75	3,75	= (24)	101	3,75	3,75	3,75	= (44)	86
IPCA (atualizações últimos 5 dias úteis, %)	4,04	4,11	4,10	▼ (1)	57	4,00	4,00	4,00	= (99)	55	3,75	3,75	3,75	= (19)	45	3,75	3,75	3,75	= (6)	38
PIB (% de crescimento)	1,70	1,24	1,23	▼ (13)	81	2,50	2,50	2,50	= (5)	75	2,50	2,50	2,50	= (115)	57	2,50	2,50	2,50	= (57)	52
Taxa de câmbio - fim de período (R\$/US\$)	3,75	3,80	3,80	= (1)	109	3,79	3,80	3,80	= (3)	98	3,83	3,85	3,85	= (1)	81	3,90	3,90	3,90	= (5)	76
Meta Taxa Selic - fim de período (% a.a.)	6,50	6,50	6,50	= (16)	115	7,50	7,25	7,25	= (1)	108	8,00	8,00	8,00	= (99)	92	8,00	7,50	7,50	= (1)	85
IGP-M (%)	5,58	5,88	5,91	▲ (15)	76	4,00	4,00	4,00	= (18)	64	4,00	4,00	4,00	= (97)	51	4,00	4,00	4,00	= (70)	46
Preços Administrados (%)	5,20	5,25	5,28	▲ (1)	34	4,25	4,40	4,40	= (1)	33	4,00	4,00	4,00	= (95)	26	3,75	3,75	3,75	= (7)	24
Produção Industrial (% de crescimento)	2,00	1,47	1,47	= (1)	17	3,00	3,00	3,00	= (67)	16	3,00	3,00	3,00	= (63)	14	3,00	3,00	3,00	= (28)	14
Conta Corrente (US\$ bilhões)	-25,29	-25,19	-25,00	▲ (1)	33	-36,35	-35,00	-35,30	▼ (1)	30	-44,76	-43,10	-44,00	▼ (1)	23	-49,65	-47,00	-49,29	▼ (1)	21
Balança Comercial (US\$ bilhões)	50,00	50,50	50,25	▼ (1)	34	46,00	45,55	45,33	▼ (2)	30	43,50	40,00	40,00	= (2)	21	40,00	40,00	40,00	= (2)	18
Investimento Direto no País (US\$ bilhões)	82,00	82,00	83,29	▲ (1)	33	84,68	82,52	84,36	▲ (1)	31	87,71	87,42	88,00	▲ (1)	23	85,00	85,10	85,10	= (1)	21
Dívida Líquida do Setor Público (% do PIB)	56,30	56,10	56,20	▲ (1)	25	58,50	58,30	58,40	▲ (1)	24	60,05	60,00	60,05	▲ (1)	22	61,60	60,80	61,30	▲ (1)	21
Resultado Primário (% do PIB)	-1,35	-1,39	-1,37	▲ (1)	29	-0,80	-0,90	-0,90	= (2)	27	-0,18	-0,28	-0,28	= (1)	24	0,20	0,20	0,20	= (5)	23
Resultado Nominal (% do PIB)	-6,35	-6,30	-6,25	▲ (2)	22	-5,98	-5,99	-5,98	▲ (1)	21	-5,55	-5,61	-5,60	▲ (1)	19	-5,30	-5,30	-5,30	= (2)	18

* comportamento dos indicadores desde o Focus-Relatório de Mercado anterior; os valores entre parênteses expressam o número de semanas em que vem ocorrendo o último comportamento ** número de respostas na amostra mais recente

2019 — 2020 — 2021 — 2022

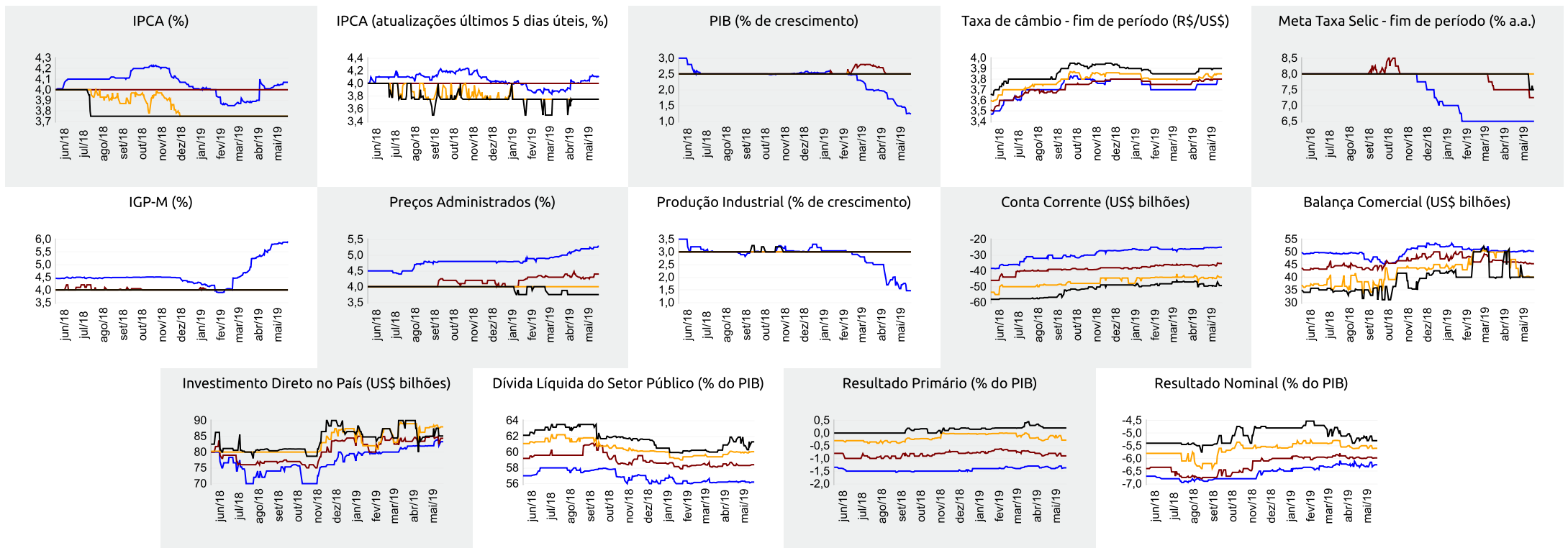

▲ Aumento ▼ Diminuição = Estabilidade

Mediana - Agregado

	mai/19					jun/19					jul/19					Próximos 12 meses, suavizada									
	Há 4 semanas	Há 1 semana	Hoje	Comp. semanal *	Resp. **	Há 4 semanas	Há 1 semana	Hoje	Comp. semanal *	Resp. **	Há 4 semanas	Há 1 semana	Hoje	Comp. semanal *	Resp. **	Há 4 semanas	Há 1 semana	Hoje	Comp. semanal *	Resp. **					
IPCA (%)	0,30	0,30	0,30	=	(4)	122	0,27	0,30	0,27	▼	(1)	122	0,18	0,19	0,20	▲	(3)	122	3,60	3,58	3,56	▼	(1)	77	
IPCA (atualizações últimos 5 dias úteis, %)	0,28	0,30	0,27	▼	(2)	57	0,25	0,28	0,23	▼	(1)	57	0,19	0,20	0,21	▲	(1)	57	3,59	3,60	3,57	▼	(2)	38	
Taxa de câmbio - fim de período (R\$/US\$)	3,85	3,92	3,98	▲	(2)	110	3,83	3,90	3,93	▲	(4)	110	3,80	3,87	3,90	▲	(3)	110							
Meta Taxa Selic (% a.a.)	6,50	-	-				6,50	6,50	6,50	=	(27)	114	-	-	-										
IGP-M (%)	0,30	0,44	0,50	▲	(7)	76	0,22	0,25	0,25	=	(3)	75	0,21	0,21	0,21	=	(5)	75	4,22	4,18	4,13	▼	(2)	51	

* comportamento dos indicadores desde o Focus-Relatório de Mercado anterior; os valores entre parênteses expressam o número de semanas em que vem ocorrendo o último comportamento ** número de respostas na amostra mais recente

mai/19 — jun/19 — jul/19 — Próximos 12 meses, suavizada

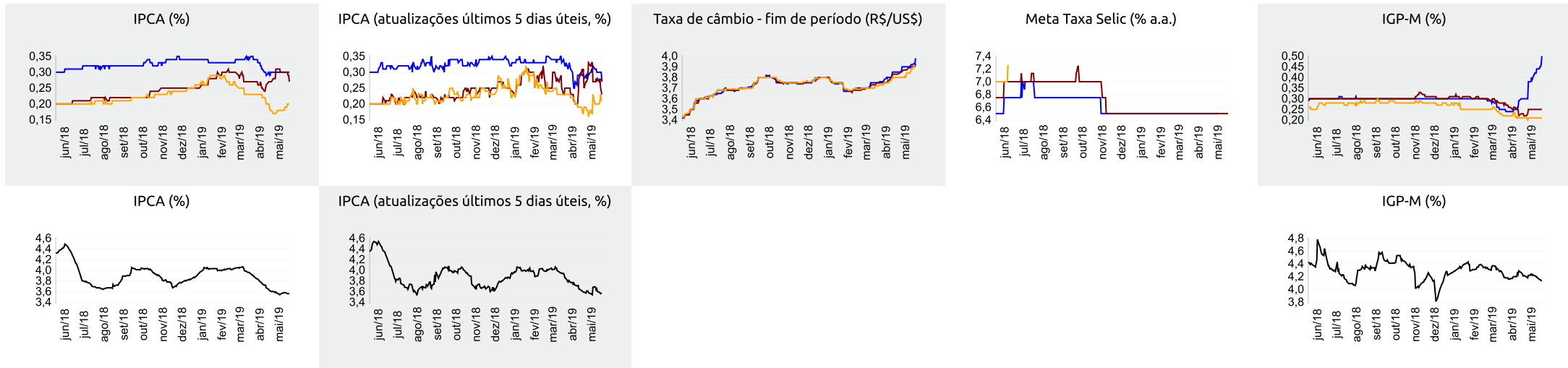



Expectativas de Mercado

24 de maio de 2019

▲ Aumento ▼ Diminuição = Estabilidade

Mediana - Top 5 Curto Prazo

	mai/19				jun/19				jul/19			
	Há 4 semanas	Há 1 semana	Hoje	Comp. semanal *	Há 4 semanas	Há 1 semana	Hoje	Comp. semanal *	Há 4 semanas	Há 1 semana	Hoje	Comp. semanal *
IPCA (%)	0,30	0,32	0,29	▼ (3)	0,27	0,32	0,25	▼ (1)	0,10	0,23	0,30	▲ (3)
IGP-M (%)	0,28	0,59	0,59	= (3)	0,23	0,25	0,25	= (3)	0,19	0,20	0,20	= (2)
Taxa de câmbio - fim de período (R\$/US\$)	3,85	3,96	4,03	▲ (4)	3,85	3,90	3,96	▲ (1)	3,83	3,90	3,90	= (3)
Meta Taxa Selic (% a.a.)	6,50	-	-	-	6,50	6,50	6,50	= (29)	-	-	-	-

* comportamento dos indicadores desde o Focus-Relatório de Mercado anterior; os valores entre parênteses expressam o número de semanas em que vem ocorrendo o último comportamento ** número de respostas na amostra mais recente

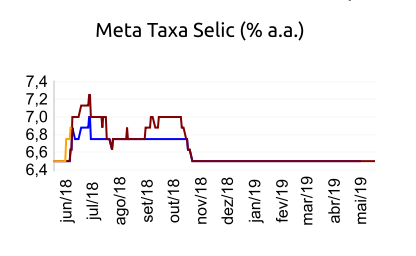
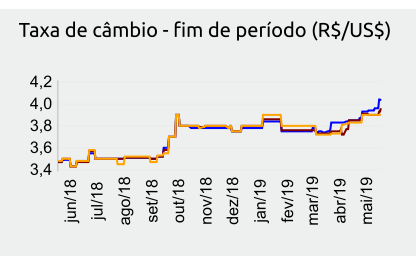
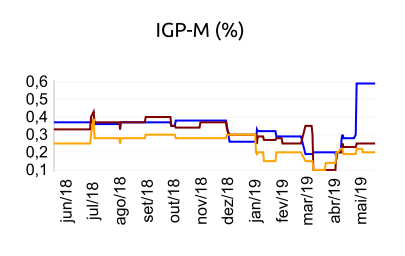
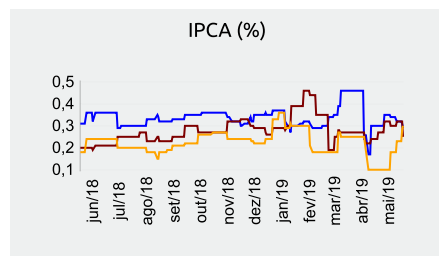

mai/19 — jun/19 — jul/19

Mediana - Top 5 Curto Prazo

	2019				2020				2021				2022			
	Há 4 semanas	Há 1 semana	Hoje	Comp. semanal *	Há 4 semanas	Há 1 semana	Hoje	Comp. semanal *	Há 4 semanas	Há 1 semana	Hoje	Comp. semanal *	Há 4 semanas	Há 1 semana	Hoje	Comp. semanal *
IPCA (%)	3,99	4,10	4,03	▼ (2)	4,00	4,00	4,00	= (10)	3,75	3,75	3,75	= (28)	3,50	3,50	3,50	= (24)
IGP-M (%)	5,78	6,04	6,04	= (2)	4,49	4,24	4,24	= (2)	4,47	4,13	4,13	= (2)	4,44	4,00	4,00	= (2)
Taxa de câmbio - fim de período (R\$/US\$)	3,70	3,90	3,90	= (2)	3,75	3,90	3,90	= (2)	3,55	3,99	4,02	▲ (3)	3,65	4,00	4,02	▲ (3)
Meta Taxa Selic - fim de período (% a.a.)	6,50	6,50	6,50	= (17)	7,50	7,00	7,00	= (1)	8,00	8,00	8,00	= (98)	8,00	7,75	7,75	= (1)

* comportamento dos indicadores desde o Focus-Relatório de Mercado anterior; os valores entre parênteses expressam o número de semanas em que vem ocorrendo o último comportamento ** número de respostas na amostra mais recente

Mediana - Top 5 Médio Prazo

	2019				2020				2021				2022			
	Há 4 semanas	Há 1 semana	Hoje	Comp. semanal *	Há 4 semanas	Há 1 semana	Hoje	Comp. semanal *	Há 4 semanas	Há 1 semana	Hoje	Comp. semanal *	Há 4 semanas	Há 1 semana	Hoje	Comp. semanal *
IPCA (%)	3,96	4,15	4,15	= (2)	4,00	4,10	4,10	= (1)	3,75	3,75	3,75	= (28)	3,63	3,75	3,75	= (2)
IGP-M (%)	5,37	6,04	6,04	= (2)	4,00	4,00	4,00	= (10)	4,00	3,88	3,88	= (2)	4,00	3,75	3,75	= (2)
Taxa de câmbio - fim de período (R\$/US\$)	3,72	3,80	3,80	= (2)	3,67	3,90	3,90	= (2)	3,69	4,00	4,00	= (1)	3,71	4,00	4,00	= (1)
Meta Taxa Selic - fim de período (% a.a.)	6,50	6,50	6,50	= (17)	7,25	7,00	7,00	= (1)	8,00	8,00	8,00	= (37)	7,50	7,75	7,75	= (3)

* comportamento dos indicadores desde o Focus-Relatório de Mercado anterior; os valores entre parênteses expressam o número de semanas em que vem ocorrendo o último comportamento ** número de respostas na amostra mais recente