

▲ Aumento ▼ Diminuição = Estabilidade

Mediana - Agregado

	2019					2020					2021					2022				
	Há 4 semanas	Há 1 semana	Hoje	Comp. semanal *	Resp. **	Há 4 semanas	Há 1 semana	Hoje	Comp. semanal *	Resp. **	Há 4 semanas	Há 1 semana	Hoje	Comp. semanal *	Resp. **	Há 4 semanas	Há 1 semana	Hoje	Comp. semanal *	Resp. **
IPCA (%)	4,01	4,04	4,07	▲ (1)	123	4,00	4,00	4,00	= (98)	115	3,75	3,75	3,75	= (23)	100	3,75	3,75	3,75	= (43)	84
IPCA (atualizações últimos 5 dias úteis, %)	4,00	4,11	4,11	= (1)	59	4,00	4,00	4,00	= (98)	56	3,75	3,75	3,75	= (18)	48	3,75	3,75	3,75	= (5)	37
PIB (% de crescimento)	1,71	1,45	1,24	▼ (12)	80	2,50	2,50	2,50	= (4)	75	2,50	2,50	2,50	= (114)	56	2,50	2,50	2,50	= (56)	51
Taxa de câmbio - fim de período (R\$/US\$)	3,75	3,75	3,80	▲ (1)	109	3,80	3,80	3,80	= (2)	99	3,82	3,83	3,85	▲ (1)	81	3,90	3,90	3,90	= (4)	76
Meta Taxa Selic - fim de período (% a.a.)	6,50	6,50	6,50	= (15)	115	7,50	7,50	7,25	▼ (1)	107	8,00	8,00	8,00	= (98)	91	8,00	8,00	7,50	▼ (1)	84
IGP-M (%)	5,57	5,86	5,88	▲ (14)	75	4,00	4,00	4,00	= (17)	63	4,00	4,00	4,00	= (96)	50	4,00	4,00	4,00	= (69)	45
Preços Administrados (%)	5,17	5,25	5,25	= (1)	34	4,35	4,30	4,40	▲ (3)	33	4,00	4,00	4,00	= (94)	26	3,75	3,75	3,75	= (6)	24
Produção Industrial (% de crescimento)	1,70	1,70	1,47	▼ (3)	17	3,00	3,00	3,00	= (66)	16	3,00	3,00	3,00	= (62)	14	3,00	3,00	3,00	= (27)	14
Conta Corrente (US\$ bilhões)	-26,00	-25,19	-25,19	= (1)	34	-36,35	-36,00	-35,00	▲ (2)	31	-45,10	-44,22	-43,10	▲ (1)	23	-48,50	-49,29	-47,00	▲ (1)	21
Balança Comercial (US\$ bilhões)	50,00	50,00	50,50	▲ (1)	35	46,00	46,00	45,55	▼ (1)	31	47,00	40,00	40,00	= (1)	21	40,00	40,00	40,00	= (1)	18
Investimento Direto no País (US\$ bilhões)	81,89	83,29	82,00	▼ (1)	33	83,38	84,36	82,52	▼ (2)	31	86,21	88,00	87,42	▼ (1)	23	83,50	85,00	85,10	▲ (1)	21
Dívida Líquida do Setor Público (% do PIB)	56,25	56,20	56,10	▼ (2)	25	58,70	58,30	58,30	= (2)	24	60,10	60,00	60,00	= (1)	21	61,90	60,80	60,80	= (1)	20
Resultado Primário (% do PIB)	-1,35	-1,37	-1,39	▼ (1)	30	-0,90	-0,90	-0,90	= (1)	28	-0,30	-0,18	-0,28	▼ (2)	24	0,20	0,20	0,20	= (4)	23
Resultado Nominal (% do PIB)	-6,11	-6,33	-6,30	▲ (1)	23	-6,00	-5,95	-5,99	▼ (1)	22	-5,61	-5,60	-5,61	▼ (2)	19	-5,40	-5,30	-5,30	= (1)	18

* comportamento dos indicadores desde o Focus-Relatório de Mercado anterior; os valores entre parênteses expressam o número de semanas em que vem ocorrendo o último comportamento ** número de respostas na amostra mais recente

2019 — 2020 — 2021 — 2022 —

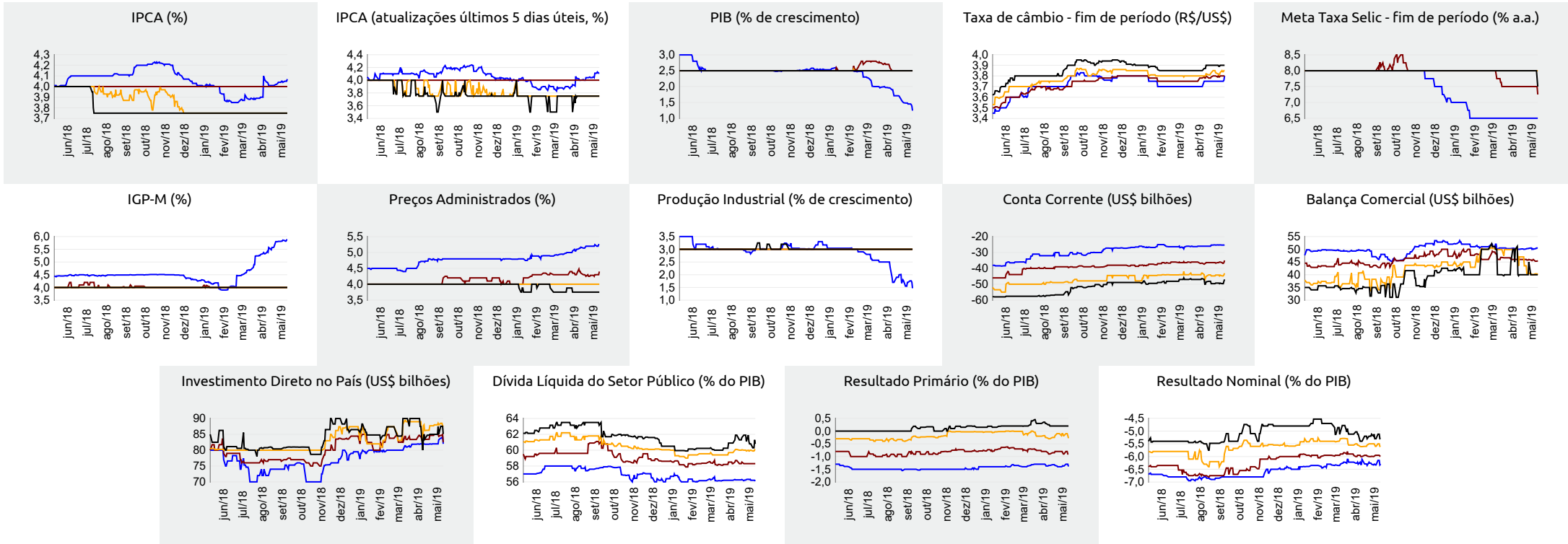



Expectativas de Mercado

17 de maio de 2019

▲ Aumento ▼ Diminuição = Estabilidade

Mediana - Agregado	mai/19					jun/19					jul/19					Próximos 12 meses, suavizada				
	Há 4 semanas	Há 1 semana	Hoje	Comp. semanal *	Resp. **	Há 4 semanas	Há 1 semana	Hoje	Comp. semanal *	Resp. **	Há 4 semanas	Há 1 semana	Hoje	Comp. semanal *	Resp. **	Há 4 semanas	Há 1 semana	Hoje	Comp. semanal *	Resp. **
IPCA (%)	0,29	0,30	0,30	= (3)	120	0,26	0,30	0,30	= (1)	120	0,20	0,18	0,19	▲ (2)	120	3,67	3,55	3,58	▲ (1)	76
IPCA (atualizações últimos 5 dias úteis, %)	0,29	0,32	0,30	▼ (1)	58	0,28	0,27	0,28	▲ (1)	58	0,19	0,23	0,20	▼ (1)	58	3,65	3,68	3,60	▼ (1)	41
Taxa de câmbio - fim de período (R\$/US\$)	3,85	3,90	3,92	▲ (1)	110	3,83	3,87	3,90	▲ (3)	110	3,80	3,84	3,87	▲ (2)	109					
Meta Taxa Selic (% a.a.)	6,50	-	-	-	-	6,50	6,50	6,50	= (26)	114	-	-	-	-	-					
IGP-M (%)	0,29	0,40	0,44	▲ (6)	75	0,22	0,25	0,25	= (2)	74	0,21	0,21	0,21	= (4)	74	4,29	4,23	4,18	▼ (1)	51

* comportamento dos indicadores desde o Focus-Relatório de Mercado anterior; os valores entre parênteses expressam o número de semanas em que vem ocorrendo o último comportamento ** número de respostas na amostra mais recente

mai/19 — jun/19 — jul/19 — Próximos 12 meses, suavizada

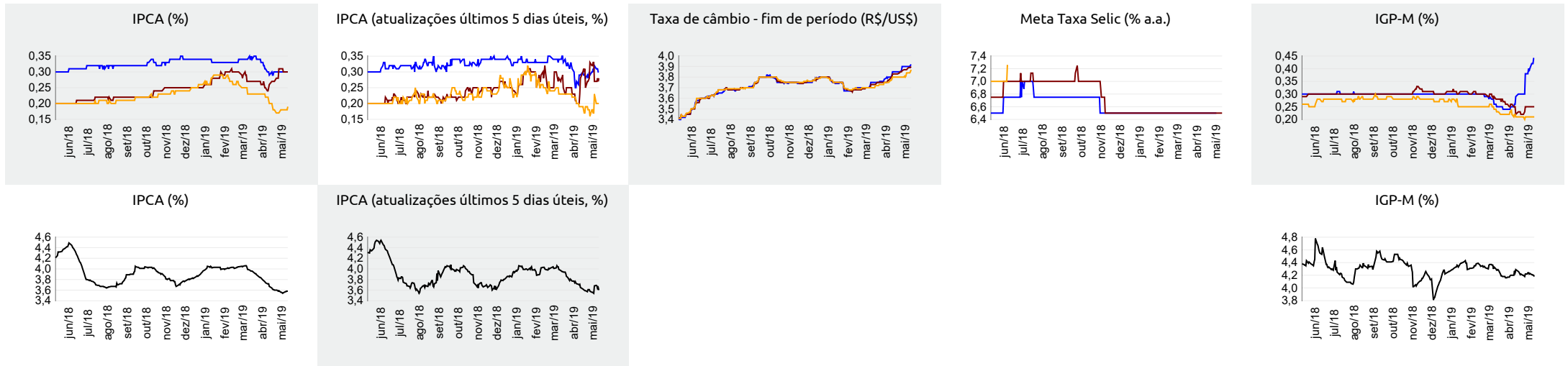

▲ Aumento ▼ Diminuição = Estabilidade

Mediana - Top 5 Curto Prazo

	mai/19				jun/19				jul/19			
	Há 4 semanas	Há 1 semana	Hoje	Comp. semanal *	Há 4 semanas	Há 1 semana	Hoje	Comp. semanal *	Há 4 semanas	Há 1 semana	Hoje	Comp. semanal *
IPCA (%)	0,30	0,34	0,32	▼ (2)	0,24	0,30	0,32	▲ (1)	0,10	0,18	0,23	▲ (2)
IGP-M (%)	0,28	0,59	0,59	= (2)	0,23	0,25	0,25	= (2)	0,19	0,20	0,20	= (1)
Taxa de câmbio - fim de período (R\$/US\$)	3,85	3,94	3,96	▲ (3)	3,85	3,90	3,90	= (1)	3,83	3,90	3,90	= (2)
Meta Taxa Selic (% a.a.)	6,50	-	-	-	6,50	6,50	6,50	= (28)	-	-	-	-

* comportamento dos indicadores desde o Focus-Relatório de Mercado anterior; os valores entre parênteses expressam o número de semanas em que vem ocorrendo o último comportamento ** número de respostas na amostra mais recente

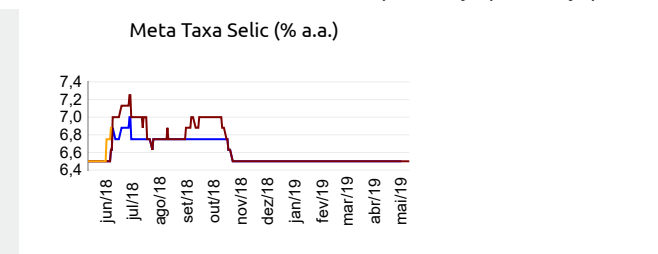
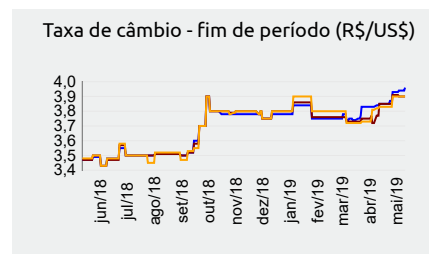
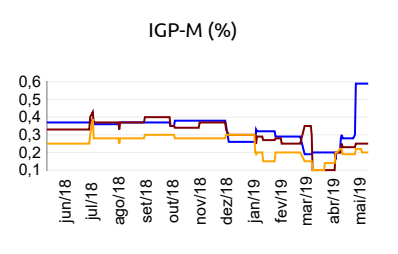
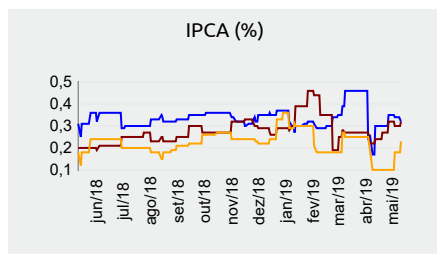

mai/19 — jun/19 — jul/19

Mediana - Top 5 Curto Prazo

	2019				2020				2021				2022			
	Há 4 semanas	Há 1 semana	Hoje	Comp. semanal *	Há 4 semanas	Há 1 semana	Hoje	Comp. semanal *	Há 4 semanas	Há 1 semana	Hoje	Comp. semanal *	Há 4 semanas	Há 1 semana	Hoje	Comp. semanal *
IPCA (%)	3,99	4,20	4,10	▼ (1)	4,00	4,00	4,00	= (9)	3,75	3,75	3,75	= (27)	3,50	3,50	3,50	= (23)
IGP-M (%)	5,78	6,04	6,04	= (1)	4,49	4,24	4,24	= (1)	4,47	4,13	4,13	= (1)	4,44	4,00	4,00	= (1)
Taxa de câmbio - fim de período (R\$/US\$)	3,70	3,90	3,90	= (1)	3,75	3,90	3,90	= (1)	3,55	3,93	3,99	▲ (2)	3,65	3,94	4,00	▲ (2)
Meta Taxa Selic - fim de período (% a.a.)	6,50	6,50	6,50	= (16)	7,50	7,25	7,00	▼ (1)	8,00	8,00	8,00	= (97)	8,00	8,00	7,75	▼ (1)

* comportamento dos indicadores desde o Focus-Relatório de Mercado anterior; os valores entre parênteses expressam o número de semanas em que vem ocorrendo o último comportamento ** número de respostas na amostra mais recente

Mediana - Top 5 Médio Prazo

	2019				2020				2021				2022			
	Há 4 semanas	Há 1 semana	Hoje	Comp. semanal *	Há 4 semanas	Há 1 semana	Hoje	Comp. semanal *	Há 4 semanas	Há 1 semana	Hoje	Comp. semanal *	Há 4 semanas	Há 1 semana	Hoje	Comp. semanal *
IPCA (%)	3,90	4,15	4,15	= (1)	4,00	4,00	4,10	▲ (1)	3,75	3,75	3,75	= (27)	3,63	3,75	3,75	= (1)
IGP-M (%)	5,37	6,04	6,04	= (1)	4,00	4,00	4,00	= (9)	4,00	3,88	3,88	= (1)	4,00	3,75	3,75	= (1)
Taxa de câmbio - fim de período (R\$/US\$)	3,70	3,80	3,80	= (1)	3,67	3,90	3,90	= (1)	3,69	3,97	4,00	▲ (2)	3,71	4,10	4,00	▼ (1)
Meta Taxa Selic - fim de período (% a.a.)	6,50	6,50	6,50	= (16)	7,50	7,21	7,00	▼ (1)	8,00	8,00	8,00	= (36)	7,50	7,75	7,75	= (2)

* comportamento dos indicadores desde o Focus-Relatório de Mercado anterior; os valores entre parênteses expressam o número de semanas em que vem ocorrendo o último comportamento ** número de respostas na amostra mais recente