

Mediana - Agregado

	2019					2020					2021					2022				
	Há 4 semanas	Há 1 semana	Hoje	Comp. semanal *	Resp. **	Há 4 semanas	Há 1 semana	Hoje	Comp. semanal *	Resp. **	Há 4 semanas	Há 1 semana	Hoje	Comp. semanal *	Resp. **	Há 4 semanas	Há 1 semana	Hoje	Comp. semanal *	Resp. **
IPCA (%)	3,89	4,01	4,01	= (1)	118	4,00	4,00	4,00	= (95)	109	3,75	3,75	3,75	= (20)	96	3,75	3,75	3,75	= (40)	80
IPCA (atualizações últimos 5 dias úteis, %)	3,90	4,00	4,04	▲ (1)	34	4,00	4,00	4,00	= (95)	33	3,75	3,75	3,75	= (15)	28	3,75	3,75	3,75	= (2)	24
PIB (% de crescimento)	1,98	1,71	1,70	▼ (9)	73	2,75	2,50	2,50	= (1)	67	2,50	2,50	2,50	= (111)	52	2,50	2,50	2,50	= (53)	48
Taxa de câmbio - fim de período (R\$/US\$)	3,70	3,75	3,75	= (1)	103	3,75	3,80	3,79	▼ (1)	90	3,80	3,82	3,83	▲ (2)	73	3,85	3,90	3,90	= (1)	68
Meta Taxa Selic - fim de período (% a.a.)	6,50	6,50	6,50	= (12)	108	7,50	7,50	7,50	= (5)	100	8,00	8,00	8,00	= (95)	86	8,00	8,00	8,00	= (71)	79
IGP-M (%)	5,24	5,57	5,58	▲ (11)	70	4,00	4,00	4,00	= (14)	57	4,00	4,00	4,00	= (93)	44	4,00	4,00	4,00	= (66)	39
Preços Administrados (%)	5,00	5,17	5,20	▲ (8)	33	4,30	4,35	4,25	▼ (1)	31	4,00	4,00	4,00	= (91)	24	3,88	3,75	3,75	= (3)	21
Produção Industrial (% de crescimento)	2,50	1,70	2,00	▲ (1)	18	3,00	3,00	3,00	= (63)	15	3,00	3,00	3,00	= (59)	12	3,00	3,00	3,00	= (24)	12
Conta Corrente (US\$ bilhões)	-26,25	-26,00	-25,29	▲ (1)	37	-36,00	-36,35	-36,35	= (1)	34	-44,00	-45,10	-44,76	▲ (1)	22	-47,00	-48,50	-49,65	▼ (2)	20
Balança Comercial (US\$ bilhões)	50,25	50,00	50,00	= (1)	36	46,65	46,00	46,00	= (2)	32	49,90	47,00	43,50	▼ (3)	22	40,00	40,00	40,00	= (1)	19
Investimento Direto no País (US\$ bilhões)	81,89	81,89	82,00	▲ (1)	34	83,38	83,38	84,68	▲ (1)	32	89,00	86,21	87,71	▲ (1)	22	90,00	83,50	85,00	▲ (1)	20
Dívida Líquida do Setor Público (% do PIB)	56,20	56,25	56,30	▲ (2)	25	58,20	58,70	58,50	▼ (1)	24	59,40	60,10	60,05	▼ (1)	20	60,25	61,90	61,60	▼ (1)	18
Resultado Primário (% do PIB)	-1,30	-1,35	-1,35	= (1)	27	-0,76	-0,90	-0,80	▲ (1)	25	-0,20	-0,30	-0,18	▲ (1)	22	0,30	0,20	0,20	= (1)	20
Resultado Nominal (% do PIB)	-6,22	-6,11	-6,35	▼ (1)	23	-5,90	-6,00	-5,98	▲ (1)	22	-5,55	-5,61	-5,55	▲ (1)	18	-5,12	-5,40	-5,30	▲ (1)	16

\* comportamento dos indicadores desde o Focus-Relatório de Mercado anterior; os valores entre parênteses expressam o número de semanas em que vem ocorrendo o último comportamento \*\* número de respostas na amostra mais recente

2019 — 2020 — 2021 — 2022 —

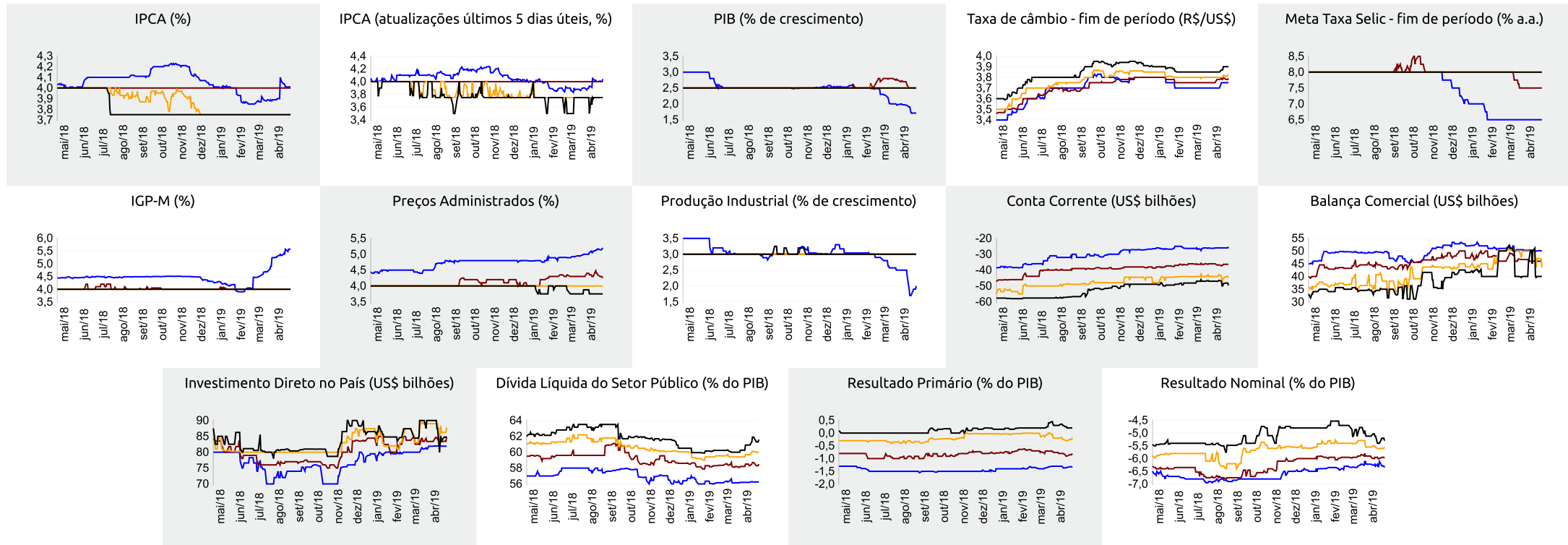



▲ Aumento ▼ Diminuição = Estabilidade

Mediana - Agregado

	abr/19					mai/19					jun/19					Próximos 12 meses, suavizada								
	Há 4 semanas	Há 1 semana	Hoje	Comp. semanal *	Resp. **	Há 4 semanas	Há 1 semana	Hoje	Comp. semanal *	Resp. **	Há 4 semanas	Há 1 semana	Hoje	Comp. semanal *	Resp. **	Há 4 semanas	Há 1 semana	Hoje	Comp. semanal *	Resp. **				
IPCA (%)	0,40	0,55	0,55	=	(1)	117	0,34	0,29	0,30	▲	(1)	117	0,27	0,26	0,27	▲	(2)	117	3,89	3,67	3,60	▼	(7)	76
IPCA (atualizações últimos 5 dias úteis, %)	0,42	0,55	0,58	▲	(7)	34	0,33	0,29	0,28	▼	(1)	34	0,25	0,28	0,25	▼	(1)	34	3,84	3,65	3,59	▼	(7)	23
Taxa de câmbio - fim de período (R\$/US\$)	3,80	3,86	3,87	▲	(3)	103	3,76	3,85	3,85	=	(1)	103	3,75	3,83	3,83	=	(1)	102						
Meta Taxa Selic (% a.a.)	-	-	-	-	-	-	6,50	6,50	6,50	=	(24)	108	6,50	6,50	6,50	=	(23)	108						
IGP-M (%)	0,39	0,76	0,80	▲	(5)	70	0,24	0,29	0,30	▲	(3)	69	0,27	0,22	0,22	=	(1)	69	4,18	4,29	4,22	▼	(1)	46

\* comportamento dos indicadores desde o Focus-Relatório de Mercado anterior; os valores entre parênteses expressam o número de semanas em que vem ocorrendo o último comportamento \*\* número de respostas na amostra mais recente

abr/19 — mai/19 — jun/19 — Próximos 12 meses, suavizada

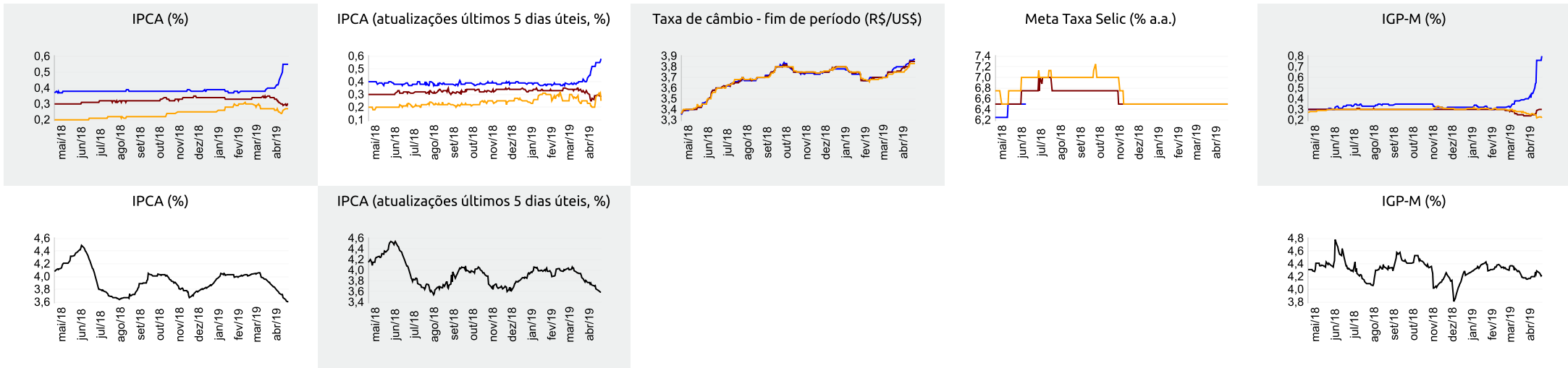



▲ Aumento ▼ Diminuição = Estabilidade

### Mediana - Top 5 Curto Prazo

	abr/19				mai/19				jun/19			
	Há 4 semanas	Há 1 semana	Hoje	Comp. semanal *	Há 4 semanas	Há 1 semana	Hoje	Comp. semanal *	Há 4 semanas	Há 1 semana	Hoje	Comp. semanal *
IPCA (%)	0,45	0,56	0,56	= (1)	0,46	0,30	0,30	= (1)	0,27	0,24	0,27	▲ (2)
IGP-M (%)	0,41	0,90	0,90	= (1)	0,20	0,28	0,28	= (1)	0,10	0,23	0,23	= (1)
Taxa de câmbio - fim de período (R\$/US\$)	3,82	3,88	3,88	= (1)	3,83	3,85	3,85	= (1)	3,75	3,85	3,85	= (1)
Meta Taxa Selic (% a.a.)	-	-	-	-	6,50	6,50	6,50	= (25)	6,50	6,50	6,50	= (25)

\* comportamento dos indicadores desde o Focus-Relatório de Mercado anterior; os valores entre parênteses expressam o número de semanas em que vem ocorrendo o último comportamento \*\* número de respostas na amostra mais recente

abr/19 — mai/19 — jun/19

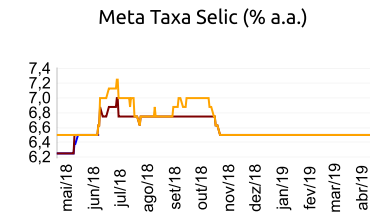
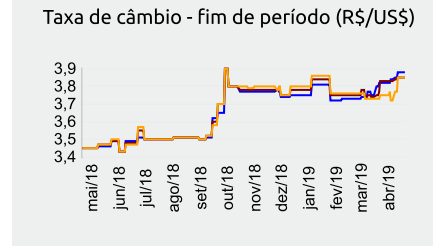
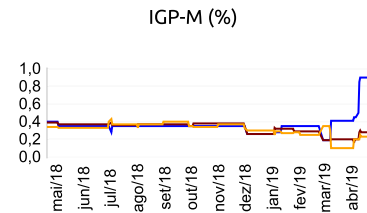
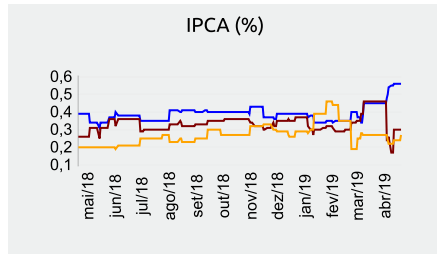

### Mediana - Top 5 Curto Prazo

	2019				2020				2021				2022			
	Há 4 semanas	Há 1 semana	Hoje	Comp. semanal *	Há 4 semanas	Há 1 semana	Hoje	Comp. semanal *	Há 4 semanas	Há 1 semana	Hoje	Comp. semanal *	Há 4 semanas	Há 1 semana	Hoje	Comp. semanal *
IPCA (%)	3,90	3,99	3,99	= (1)	4,00	4,00	4,00	= (6)	3,75	3,75	3,75	= (24)	3,50	3,50	3,50	= (20)
IGP-M (%)	4,45	5,78	5,78	= (1)	4,00	4,49	4,49	= (2)	3,90	4,47	4,47	= (2)	3,90	4,44	4,44	= (2)
Taxa de câmbio - fim de período (R\$/US\$)	3,70	3,70	3,70	= (5)	3,75	3,75	3,75	= (4)	3,85	3,55	3,55	= (2)	3,95	3,65	3,65	= (2)
Meta Taxa Selic - fim de período (% a.a.)	6,50	6,50	6,50	= (13)	7,50	7,50	7,50	= (5)	8,00	8,00	8,00	= (94)	8,00	8,00	8,00	= (58)

\* comportamento dos indicadores desde o Focus-Relatório de Mercado anterior; os valores entre parênteses expressam o número de semanas em que vem ocorrendo o último comportamento \*\* número de respostas na amostra mais recente

### Mediana - Top 5 Médio Prazo

	2019				2020				2021				2022			
	Há 4 semanas	Há 1 semana	Hoje	Comp. semanal *	Há 4 semanas	Há 1 semana	Hoje	Comp. semanal *	Há 4 semanas	Há 1 semana	Hoje	Comp. semanal *	Há 4 semanas	Há 1 semana	Hoje	Comp. semanal *
IPCA (%)	4,01	3,90	3,96	▲ (2)	4,00	4,00	4,00	= (46)	3,75	3,75	3,75	= (24)	3,63	3,63	3,63	= (6)
IGP-M (%)	4,80	5,37	5,37	= (1)	4,00	4,00	4,00	= (6)	4,50	4,00	4,00	= (2)	4,50	4,00	4,00	= (2)
Taxa de câmbio - fim de período (R\$/US\$)	3,70	3,70	3,72	▲ (1)	3,75	3,67	3,67	= (1)	3,74	3,69	3,69	= (1)	3,74	3,71	3,71	= (1)
Meta Taxa Selic - fim de período (% a.a.)	6,50	6,50	6,50	= (13)	7,50	7,50	7,25	▼ (1)	8,00	8,00	8,00	= (33)	8,00	7,50	7,50	= (1)

\* comportamento dos indicadores desde o Focus-Relatório de Mercado anterior; os valores entre parênteses expressam o número de semanas em que vem ocorrendo o último comportamento \*\* número de respostas na amostra mais recente