



▲ Aumento ▼ Diminuição = Estabilidade

Mediana - Agregado	2019					2020					2021					2022				
	Há 4 Rel. de Mercado	Último Rel. de Mercado	Hoje	Comp. semanal *	Resp. **	Há 4 Rel. de Mercado	Último Rel. de Mercado	Hoje	Comp. semanal *	Resp. **	Há 4 Rel. de Mercado	Último Rel. de Mercado	Hoje	Comp. semanal *	Resp. **	Há 4 Rel. de Mercado	Último Rel. de Mercado	Hoje	Comp. semanal *	Resp. **
IPCA (%)	3,89	4,06	4,01	▼ (1)	114	4,00	4,00	4,00	= (94)	105	3,75	3,75	3,75	= (19)	92	3,75	3,75	3,75	= (39)	76
IPCA (atualizações últimos 5 dias úteis, %)	3,86	4,03	4,00	▼ (1)	93	4,00	4,00	4,00	= (94)	85	3,75	3,75	3,75	= (14)	76	3,75	3,75	3,75	= (1)	61
PIB (% de crescimento)	2,00	1,95	1,71	▼ (8)	72	2,78	2,58	2,50	▼ (5)	67	2,50	2,50	2,50	= (110)	51	2,50	2,50	2,50	= (52)	47
Taxa de câmbio - fim de período (R\$/US\$)	3,70	3,70	3,75	▲ (1)	101	3,75	3,78	3,80	▲ (2)	89	3,80	3,80	3,82	▲ (1)	72	3,85	3,85	3,90	▲ (1)	67
Meta Taxa Selic - fim de período (% a.a.)	6,50	6,50	6,50	= (11)	104	7,50	7,50	7,50	= (4)	97	8,00	8,00	8,00	= (94)	83	8,00	8,00	8,00	= (70)	77
IGP-M (%)	4,72	5,32	5,57	▲ (10)	69	4,00	4,00	4,00	= (13)	56	4,00	4,00	4,00	= (92)	43	4,00	4,00	4,00	= (65)	38
Preços Administrados (%)	4,95	5,10	5,17	▲ (7)	32	4,30	4,35	4,35	= (2)	30	4,00	4,00	4,00	= (90)	23	3,75	3,75	3,75	= (2)	21
Produção Industrial (% de crescimento)	2,57	2,30	1,70	▼ (2)	17	3,00	3,00	3,00	= (62)	14	3,00	3,00	3,00	= (58)	11	3,00	3,00	3,00	= (23)	11
Conta Corrente (US\$ bilhões)	-26,00	-26,00	-26,00	= (2)	35	-36,00	-36,70	-36,35	▲ (1)	32	-44,00	-42,95	-45,10	▼ (1)	20	-47,00	-46,50	-48,50	▼ (1)	18
Balança Comercial (US\$ bilhões)	50,50	50,14	50,00	▼ (2)	36	46,80	46,00	46,00	= (1)	32	49,90	49,90	47,00	▼ (2)	19	40,00	50,00	40,00	▼ (1)	17
Investimento Direto no País (US\$ bilhões)	81,00	82,00	81,89	▼ (1)	32	83,38	84,36	83,38	▼ (1)	30	89,00	89,00	86,21	▼ (1)	20	90,00	87,50	83,50	▼ (2)	18
Dívida Líquida do Setor Público (% do PIB)	56,15	56,20	56,25	▲ (1)	24	58,20	58,30	58,70	▲ (1)	23	59,40	59,70	60,10	▲ (1)	19	60,00	60,90	61,90	▲ (1)	17
Resultado Primário (% do PIB)	-1,32	-1,37	-1,35	▲ (1)	27	-0,71	-0,80	-0,90	▼ (1)	25	0,00	-0,25	-0,30	▼ (2)	22	0,40	0,30	0,20	▼ (1)	20
Resultado Nominal (% do PIB)	-6,22	-6,30	-6,11	▲ (1)	22	-5,85	-5,95	-6,00	▼ (1)	21	-5,29	-5,55	-5,61	▼ (1)	17	-4,78	-5,12	-5,40	▼ (1)	15

* comportamento dos indicadores desde o Focus-Relatório de Mercado anterior; os valores entre parênteses expressam o número de semanas em que vem ocorrendo o último comportamento ** número de respostas na amostra mais recente

2019 — 2020 — 2021 — 2022

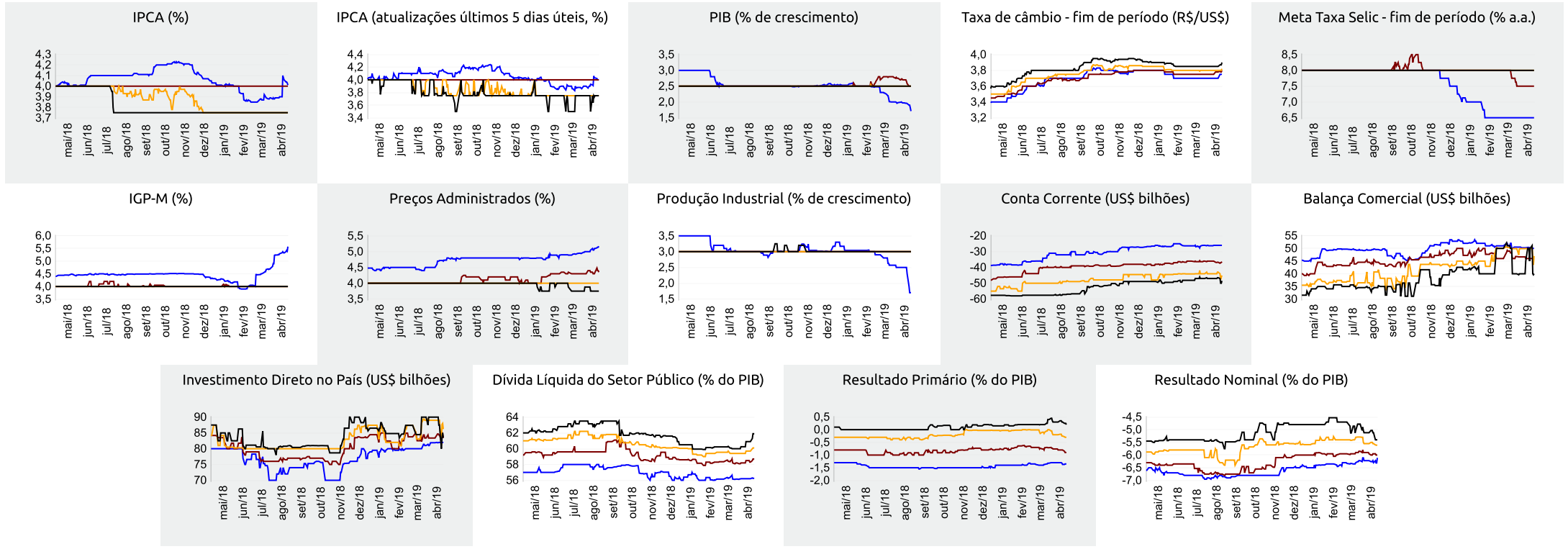

▲ Aumento ▼ Diminuição = Estabilidade

Mediana - Agregado	abr/19					mai/19					jun/19					Próximos 12 meses, suavizada				
	Há 4 Rel. de Mercado	Último Rel. de Mercado	Hoje	Comp. semanal *	Resp. **	Há 4 Rel. de Mercado	Último Rel. de Mercado	Hoje	Comp. semanal *	Resp. **	Há 4 Rel. de Mercado	Último Rel. de Mercado	Hoje	Comp. semanal *	Resp. **	Há 4 Rel. de Mercado	Último Rel. de Mercado	Hoje	Comp. semanal *	Resp. **
IPCA (%)	0,39	0,45	0,55	▲ (2)	113	0,34	0,31	0,29	▼ (3)	113	0,27	0,25	0,26	▲ (1)	113	3,96	3,74	3,67	▼ (6)	72
IPCA (atualizações últimos 5 dias úteis, %)	0,40	0,52	0,55	▲ (6)	92	0,33	0,27	0,29	▲ (1)	92	0,25	0,20	0,28	▲ (1)	92	3,94	3,72	3,65	▼ (6)	61
Taxa de câmbio - fim de período (R\$/US\$)	3,77	3,82	3,86	▲ (2)	101	3,75	3,80	3,85	▲ (4)	101	3,73	3,77	3,83	▲ (2)	100					
Meta Taxa Selic (% a.a.)	-	-	-			6,50	6,50	6,50	= (23)	104	6,50	6,50	6,50	= (22)	104					
IGP-M (%)	0,38	0,45	0,76	▲ (4)	69	0,25	0,25	0,29	▲ (2)	68	0,28	0,26	0,22	▼ (1)	68	4,28	4,20	4,29	▲ (2)	45

* comportamento dos indicadores desde o Focus-Relatório de Mercado anterior; os valores entre parênteses expressam o número de semanas em que vem ocorrendo o último comportamento ** número de respostas na amostra mais recente

abr/19 — mai/19 — jun/19 — Próximos 12 meses, suavizada

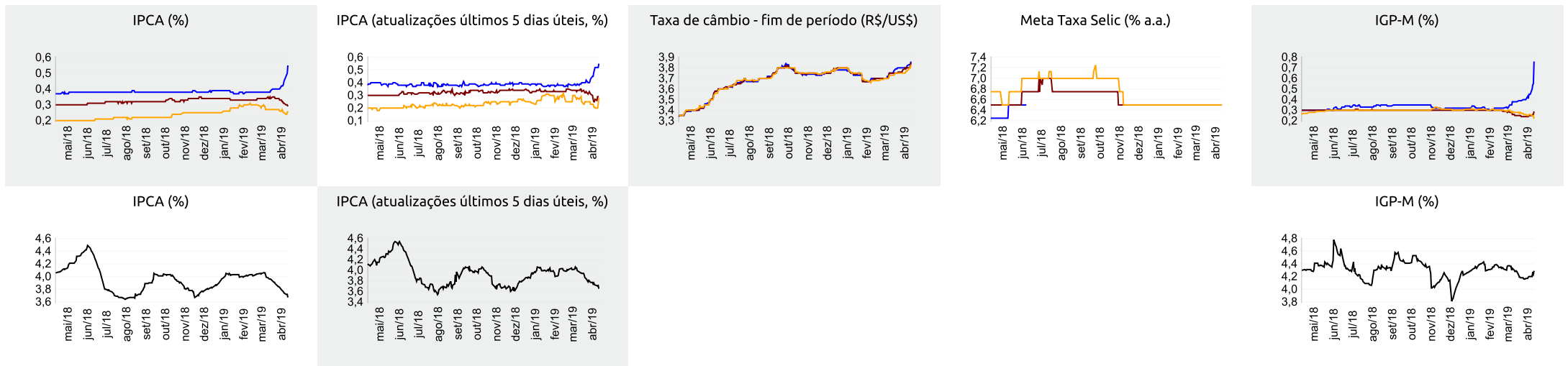



▲ Aumento ▼ Diminuição = Estabilidade

Mediana - Top 5 Curto Prazo

	abr/19					mai/19					jun/19				
	Há 4 Rel. de Mercado	Último Rel. de Mercado	Hoje	Comp. semanal *		Há 4 Rel. de Mercado	Último Rel. de Mercado	Hoje	Comp. semanal *		Há 4 Rel. de Mercado	Último Rel. de Mercado	Hoje	Comp. semanal *	
IPCA (%)	0,45	0,54	0,56	▲ (2)		0,46	0,26	0,30	▲ (1)		0,27	0,22	0,24	▲ (1)	
IGP-M (%)	0,41	0,45	0,90	▲ (2)		0,20	0,20	0,28	▲ (1)		0,10	0,20	0,23	▲ (2)	
Taxa de câmbio - fim de período (R\$/US\$)	3,75	3,84	3,88	▲ (2)		3,74	3,83	3,85	▲ (1)		3,73	3,72	3,85	▲ (1)	
Meta Taxa Selic (% a.a.)	-	-	-			6,50	6,50	6,50	= (24)		6,50	6,50	6,50	= (24)	

* comportamento dos indicadores desde o Focus-Relatório de Mercado anterior; os valores entre parênteses expressam o número de semanas em que vem ocorrendo o último comportamento ** número de respostas na amostra mais recente

IPCA (%)

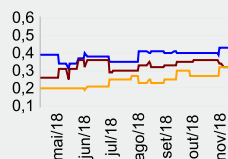

IGP-M (%)

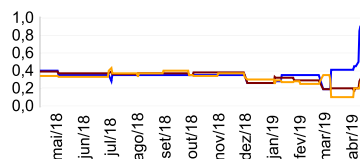

Taxa de câmbio - fim de período (R\$/US\$)

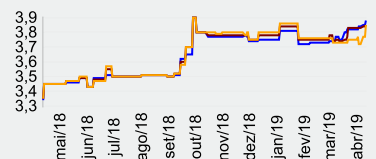

Meta Taxa Selic (% a.a.)

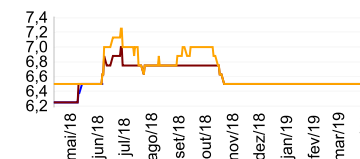

abr/19 — mai/19 — jun/19

Mediana - Top 5 Curto Prazo

	2019				2020				2021				2022			
	Há 4 Rel. de Mercado	Último Rel. de Mercado	Hoje	Comp. semanal *	Há 4 Rel. de Mercado	Último Rel. de Mercado	Hoje	Comp. semanal *	Há 4 Rel. de Mercado	Último Rel. de Mercado	Hoje	Comp. semanal *	Há 4 Rel. de Mercado	Último Rel. de Mercado	Hoje	Comp. semanal *
IPCA (%)	3,90	4,00	3,99	▼ (1)	4,00	4,00	4,00	= (5)	3,75	3,75	3,75	= (23)	3,50	3,50	3,50	= (19)
IGP-M (%)	4,18	5,21	5,78	▲ (2)	4,00	4,49	4,49	= (1)	3,90	4,47	4,47	= (1)	3,90	4,44	4,44	= (1)
Taxa de câmbio - fim de período (R\$/US\$)	3,70	3,70	3,70	= (4)	3,90	3,75	3,75	= (3)	3,90	3,55	3,55	= (1)	4,00	3,65	3,65	= (1)
Meta Taxa Selic - fim de período (% a.a.)	6,50	6,50	6,50	= (12)	7,50	7,50	7,50	= (4)	8,00	8,00	8,00	= (93)	8,00	8,00	8,00	= (57)

* comportamento dos indicadores desde o Focus-Relatório de Mercado anterior; os valores entre parênteses expressam o número de semanas em que vem ocorrendo o último comportamento ** número de respostas na amostra mais recente

Mediana - Top 5 Médio Prazo

	2019				2020				2021				2022			
	Há 4 Rel. de Mercado	Último Rel. de Mercado	Hoje	Comp. semanal *	Há 4 Rel. de Mercado	Último Rel. de Mercado	Hoje	Comp. semanal *	Há 4 Rel. de Mercado	Último Rel. de Mercado	Hoje	Comp. semanal *	Há 4 Rel. de Mercado	Último Rel. de Mercado	Hoje	Comp. semanal *
IPCA (%)	4,01	3,81	3,90	▲ (1)	4,00	4,00	4,00	= (45)	3,75	3,75	3,75	= (23)	3,63	3,63	3,63	= (5)
IGP-M (%)	4,49	5,12	5,37	▲ (2)	4,00	4,00	4,00	= (5)	4,50	4,00	4,00	= (1)	4,50	4,00	4,00	= (1)
Taxa de câmbio - fim de período (R\$/US\$)	3,70	3,70	3,70	= (5)	3,75	3,66	3,67	▲ (1)	3,74	3,68	3,69	▲ (1)	3,74	3,70	3,71	▲ (1)
Meta Taxa Selic - fim de período (% a.a.)	6,50	6,50	6,50	= (12)	7,50	7,50	7,50	= (5)	8,00	8,00	8,00	= (32)	8,00	8,00	7,50	▼ (1)

* comportamento dos indicadores desde o Focus-Relatório de Mercado anterior; os valores entre parênteses expressam o número de semanas em que vem ocorrendo o último comportamento ** número de respostas na amostra mais recente