

▲ Aumento ▼ Diminuição = Estabilidade

Mediana - Agregado

	2019					2020					2021					2022				
	Há 4 semanas	Há 1 semana	Hoje	Comp. semanal *	Resp. **	Há 4 semanas	Há 1 semana	Hoje	Comp. semanal *	Resp. **	Há 4 semanas	Há 1 semana	Hoje	Comp. semanal *	Resp. **	Há 4 semanas	Há 1 semana	Hoje	Comp. semanal *	Resp. **
IPCA (%)	3,89	3,90	4,06	▲ (2)	116	4,00	4,00	4,00	= (93)	108	3,75	3,75	3,75	= (18)	94	3,75	3,75	3,75	= (38)	78
IPCA (atualizações últimos 5 dias úteis, %)	3,88	3,93	4,03	▲ (3)	46	4,00	4,00	4,00	= (93)	41	3,75	3,75	3,75	= (13)	32	3,75	3,50	3,75	▲ (1)	26
PIB (% de crescimento)	2,01	1,97	1,95	▼ (7)	66	2,80	2,70	2,58	▼ (4)	62	2,50	2,50	2,50	= (109)	46	2,50	2,50	2,50	= (51)	43
Taxa de câmbio - fim de período (R\$/US\$)	3,70	3,70	3,70	= (10)	100	3,75	3,75	3,78	▲ (1)	87	3,80	3,80	3,80	= (10)	70	3,85	3,85	3,85	= (9)	65
Meta Taxa Selic - fim de período (% a.a.)	6,50	6,50	6,50	= (10)	106	7,75	7,50	7,50	= (3)	99	8,00	8,00	8,00	= (93)	85	8,00	8,00	8,00	= (69)	79
IGP-M (%)	4,67	5,29	5,32	▲ (9)	71	4,00	4,00	4,00	= (12)	58	4,00	4,00	4,00	= (91)	44	4,00	4,00	4,00	= (64)	39
Preços Administrados (%)	4,94	5,05	5,10	▲ (6)	33	4,30	4,35	4,35	= (1)	30	4,00	4,00	4,00	= (89)	24	3,75	3,75	3,75	= (1)	22
Produção Industrial (% de crescimento)	2,57	2,50	2,30	▼ (1)	18	3,00	3,00	3,00	= (61)	15	3,00	3,00	3,00	= (57)	12	3,00	3,00	3,00	= (22)	11
Conta Corrente (US\$ bilhões)	-26,50	-26,00	-26,00	= (1)	34	-36,35	-36,00	-36,70	▼ (1)	31	-44,00	-44,00	-42,95	▲ (1)	20	-47,00	-47,00	-46,50	▲ (1)	18
Balança Comercial (US\$ bilhões)	50,00	50,28	50,14	▼ (1)	34	46,00	46,01	46,00	▼ (3)	30	49,90	49,95	49,90	▼ (1)	19	40,00	45,00	50,00	▲ (2)	17
Investimento Direto no País (US\$ bilhões)	80,00	81,89	82,00	▲ (1)	31	82,30	83,38	84,36	▲ (1)	29	88,21	89,00	89,00	= (3)	20	90,00	90,00	87,50	▼ (1)	18
Dívida Líquida do Setor Público (% do PIB)	56,15	56,20	56,20	= (2)	25	58,20	58,50	58,30	▲ (1)	24	59,40	59,70	59,70	= (1)	20	60,00	60,90	60,90	= (1)	18
Resultado Primário (% do PIB)	-1,37	-1,30	-1,37	▼ (1)	28	-0,71	-0,80	-0,80	= (1)	26	-0,10	-0,20	-0,25	▼ (1)	23	0,20	0,30	0,30	= (2)	21
Resultado Nominal (% do PIB)	-6,30	-6,22	-6,30	▼ (1)	23	-5,90	-5,95	-5,95	= (1)	22	-5,30	-5,55	-5,55	= (2)	18	-5,03	-5,12	-5,12	= (2)	16

* comportamento dos indicadores desde o Focus-Relatório de Mercado anterior; os valores entre parênteses expressam o número de semanas em que vem ocorrendo o último comportamento ** número de respostas na amostra mais recente

2019 — 2020 — 2021 — 2022 —

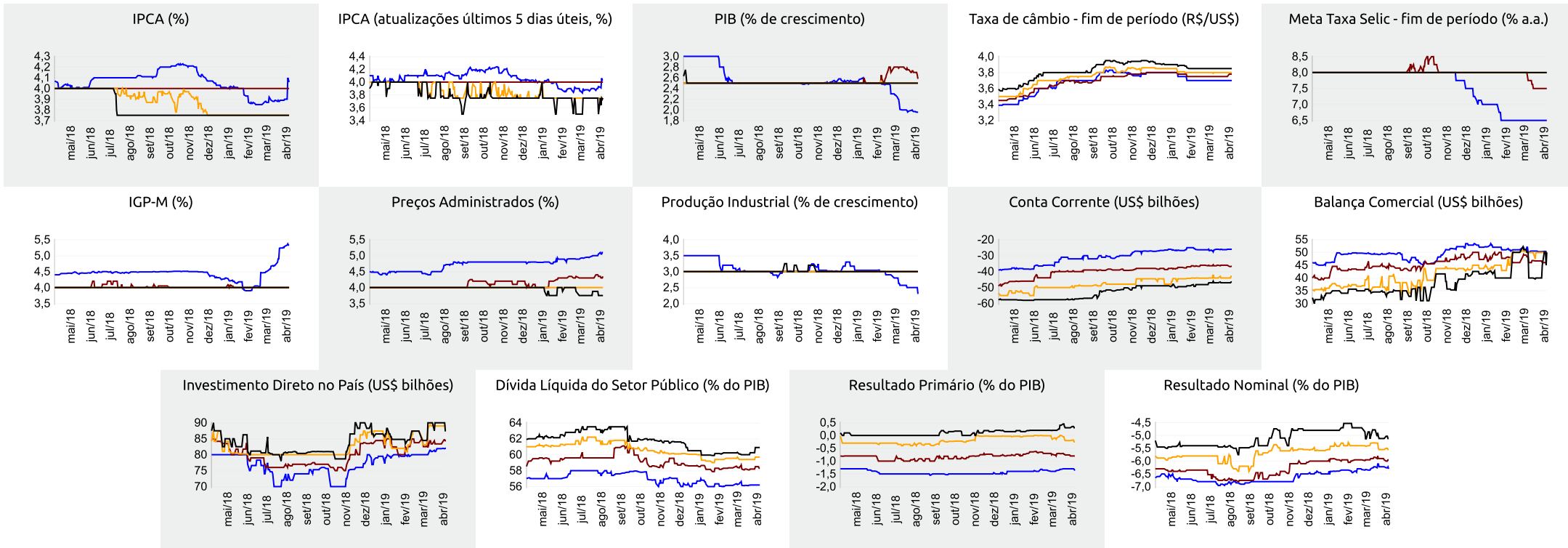



▲ Aumento ▼ Diminuição = Estabilidade

Mediana - Agregado

	abr/19					mai/19					jun/19					Próximos 12 meses, suavizada				
	Há 4 semanas	Há 1 semana	Hoje	Comp. semanal *	Resp. **	Há 4 semanas	Há 1 semana	Hoje	Comp. semanal *	Resp. **	Há 4 semanas	Há 1 semana	Hoje	Comp. semanal *	Resp. **	Há 4 semanas	Há 1 semana	Hoje	Comp. semanal *	Resp. **
IPCA (%)	0,38	0,40	0,45	▲ (1)	114	0,34	0,33	0,31	▼ (2)	114	0,27	0,26	0,25	▼ (2)	114	3,99	3,83	3,74	▼ (5)	69
IPCA (atualizações últimos 5 dias úteis, %)	0,39	0,43	0,52	▲ (5)	45	0,34	0,31	0,27	▼ (2)	45	0,28	0,23	0,20	▼ (2)	45	3,99	3,77	3,72	▼ (5)	24
Taxa de câmbio - fim de período (R\$/US\$)	3,75	3,80	3,82	▲ (1)	98	3,75	3,78	3,80	▲ (3)	98	3,73	3,75	3,77	▲ (1)	97					
Meta Taxa Selic (% a.a.)	-	-	-	=		6,50	6,50	6,50	= (22)	107	6,50	6,50	6,50	= (21)	106					
IGP-M (%)	0,38	0,40	0,45	▲ (3)	71	0,26	0,24	0,25	▲ (1)	70	0,29	0,26	0,26	= (1)	70	4,33	4,17	4,20	▲ (1)	46

* comportamento dos indicadores desde o Focus-Relatório de Mercado anterior; os valores entre parênteses expressam o número de semanas em que vem ocorrendo o último comportamento ** número de respostas na amostra mais recente

abr/19 — mai/19 — jun/19 — Próximos 12 meses, suavizada

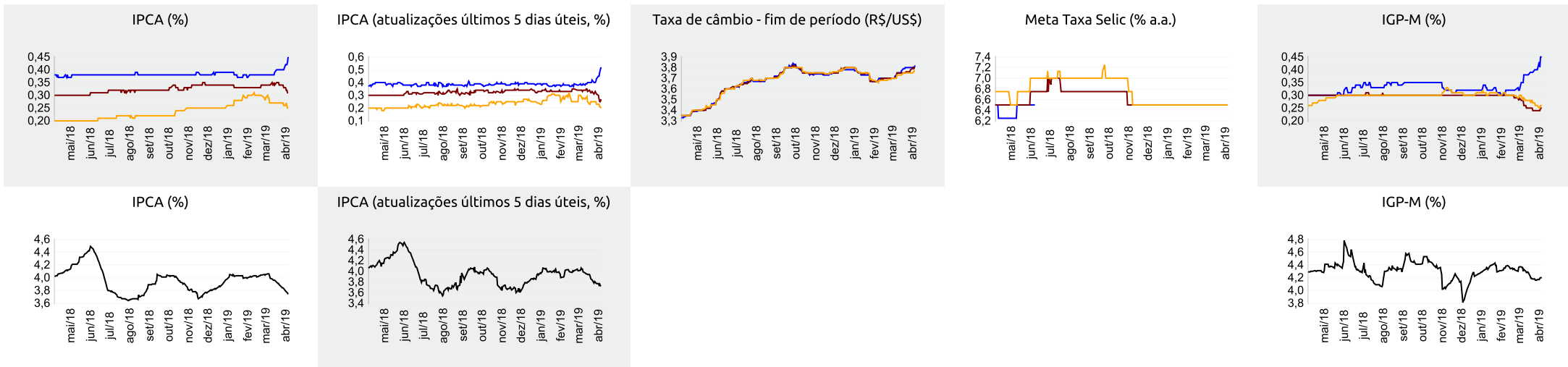



Expectativas de Mercado

12 de abril de 2019

▲ Aumento ▼ Diminuição = Estabilidade

Mediana - Top 5 Curto Prazo

	abr/19					mai/19					jun/19				
	Há 4 semanas	Há 1 semana	Hoje	Comp. semanal *		Há 4 semanas	Há 1 semana	Hoje	Comp. semanal *		Há 4 semanas	Há 1 semana	Hoje	Comp. semanal *	
IPCA (%)	0,45	0,45	0,54	▲ (1)		0,46	0,46	0,26	▼ (1)		0,27	0,27	0,22	▼ (1)	
IGP-M (%)	0,41	0,41	0,45	▲ (1)		0,20	0,20	0,20	= (4)		0,10	0,10	0,20	▲ (1)	
Taxa de câmbio - fim de período (R\$/US\$)	3,77	3,82	3,84	▲ (1)		3,75	3,83	3,83	= (2)		3,73	3,75	3,72	▼ (1)	
Meta Taxa Selic (% a.a.)	-	-	-			6,50	6,50	6,50	= (23)		6,50	6,50	6,50	= (23)	

* comportamento dos indicadores desde o Focus-Relatório de Mercado anterior; os valores entre parênteses expressam o número de semanas em que vem ocorrendo o último comportamento ** número de respostas na amostra mais recente

abr/19 — mai/19 — jun/19

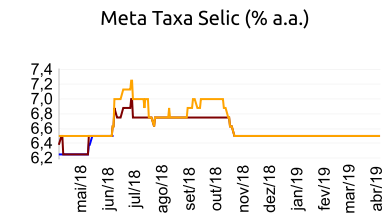
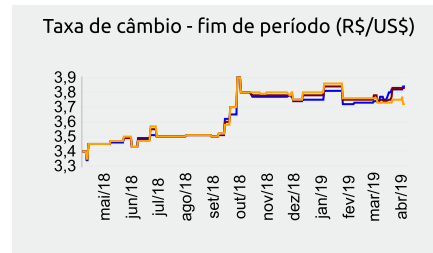
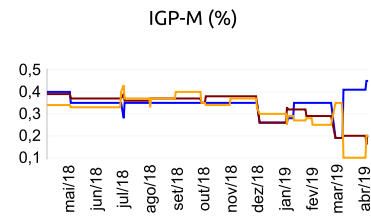
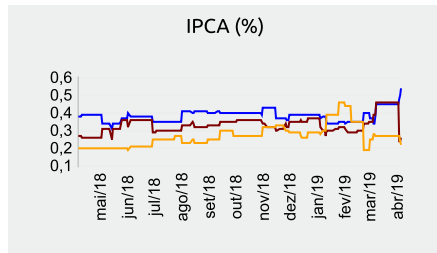

Mediana - Top 5 Curto Prazo

	2019				2020				2021				2022			
	Há 4 semanas	Há 1 semana	Hoje	Comp. semanal *	Há 4 semanas	Há 1 semana	Hoje	Comp. semanal *	Há 4 semanas	Há 1 semana	Hoje	Comp. semanal *	Há 4 semanas	Há 1 semana	Hoje	Comp. semanal *
IPCA (%)	3,90	3,90	4,00	▲ (1)	4,00	4,00	4,00	= (4)	3,75	3,75	3,75	= (22)	3,50	3,50	3,50	= (18)
IGP-M (%)	4,18	4,45	5,21	▲ (1)	4,00	4,00	4,49	▲ (1)	3,90	3,90	4,47	▲ (1)	3,90	3,90	4,44	▲ (1)
Taxa de câmbio - fim de período (R\$/US\$)	3,72	3,70	3,70	= (3)	3,90	3,75	3,75	= (2)	3,90	3,85	3,55	▼ (1)	4,00	3,95	3,65	▼ (1)
Meta Taxa Selic - fim de período (% a.a.)	6,50	6,50	6,50	= (11)	7,75	7,50	7,50	= (3)	8,00	8,00	8,00	= (92)	8,00	8,00	8,00	= (56)

* comportamento dos indicadores desde o Focus-Relatório de Mercado anterior; os valores entre parênteses expressam o número de semanas em que vem ocorrendo o último comportamento ** número de respostas na amostra mais recente

Mediana - Top 5 Médio Prazo

	2019				2020				2021				2022			
	Há 4 semanas	Há 1 semana	Hoje	Comp. semanal *	Há 4 semanas	Há 1 semana	Hoje	Comp. semanal *	Há 4 semanas	Há 1 semana	Hoje	Comp. semanal *	Há 4 semanas	Há 1 semana	Hoje	Comp. semanal *
IPCA (%)	4,01	4,01	3,81	▼ (1)	4,00	4,00	4,00	= (44)	3,75	3,75	3,75	= (22)	3,63	3,63	3,63	= (4)
IGP-M (%)	4,65	4,80	5,12	▲ (1)	4,00	4,00	4,00	= (4)	4,50	4,50	4,00	▼ (1)	4,50	4,50	4,00	▼ (1)
Taxa de câmbio - fim de período (R\$/US\$)	3,70	3,70	3,70	= (4)	3,75	3,75	3,66	▼ (1)	3,74	3,74	3,68	▼ (1)	3,74	3,74	3,70	▼ (1)
Meta Taxa Selic - fim de período (% a.a.)	6,50	6,50	6,50	= (11)	7,50	7,50	7,50	= (4)	8,00	8,00	8,00	= (31)	8,00	8,00	8,00	= (31)

* comportamento dos indicadores desde o Focus-Relatório de Mercado anterior; os valores entre parênteses expressam o número de semanas em que vem ocorrendo o último comportamento ** número de respostas na amostra mais recente