



Expectativas de Mercado

29 de março de 2019

▲ Aumento ▼ Diminuição = Estabilidade

Mediana - Agregado	2019					2020					2021					2022				
	Há 4 semanas	Há 1 semana	Hoje	Comp. semanal *	Resp. **	Há 4 semanas	Há 1 semana	Hoje	Comp. semanal *	Resp. **	Há 4 semanas	Há 1 semana	Hoje	Comp. semanal *	Resp. **	Há 4 semanas	Há 1 semana	Hoje	Comp. semanal *	Resp. **
IPCA (%)	3,85	3,89	3,89	= (2)	115	4,00	4,00	4,00	= (91)	107	3,75	3,75	3,75	= (16)	92	3,75	3,75	3,75	= (36)	78
IPCA (atualizações últimos 5 dias úteis, %)	3,90	3,86	3,90	▲ (1)	50	4,00	4,00	4,00	= (91)	47	3,75	3,75	3,75	= (11)	39	3,50	3,75	3,75	= (2)	33
PIB (% de crescimento)	2,30	2,00	1,98	▼ (5)	69	2,70	2,78	2,75	▼ (2)	63	2,50	2,50	2,50	= (107)	49	2,50	2,50	2,50	= (49)	45
Taxa de câmbio - fim de período (R\$/US\$)	3,70	3,70	3,70	= (8)	104	3,75	3,75	3,75	= (8)	91	3,80	3,80	3,80	= (8)	74	3,85	3,85	3,85	= (7)	69
Meta Taxa Selic - fim de período (% a.a.)	6,50	6,50	6,50	= (8)	105	8,00	7,50	7,50	= (1)	100	8,00	8,00	8,00	= (91)	86	8,00	8,00	8,00	= (67)	79
IGP-M (%)	4,46	4,72	5,24	▲ (7)	69	4,00	4,00	4,00	= (10)	57	4,00	4,00	4,00	= (89)	43	4,00	4,00	4,00	= (62)	39
Preços Administrados (%)	4,89	4,95	5,00	▲ (4)	35	4,35	4,30	4,30	= (3)	33	4,00	4,00	4,00	= (87)	27	3,88	3,75	3,88	▲ (1)	24
Produção Industrial (% de crescimento)	2,90	2,57	2,50	▼ (1)	19	3,00	3,00	3,00	= (59)	17	3,00	3,00	3,00	= (55)	13	3,00	3,00	3,00	= (20)	12
Conta Corrente (US\$ bilhões)	-26,32	-26,00	-26,25	▼ (1)	32	-36,00	-36,00	-36,00	= (1)	29	-44,11	-44,00	-44,00	= (3)	19	-48,15	-47,00	-47,00	= (3)	17
Balança Comercial (US\$ bilhões)	51,00	50,50	50,25	▼ (1)	34	46,00	46,80	46,65	▼ (1)	30	50,00	49,90	49,90	= (2)	19	50,00	40,00	40,00	= (2)	17
Investimento Direto no País (US\$ bilhões)	80,00	81,00	81,89	▲ (2)	30	83,76	83,38	83,38	= (1)	28	87,42	89,00	89,00	= (1)	19	87,40	90,00	90,00	= (2)	17
Dívida Líquida do Setor Público (% do PIB)	56,15	56,15	56,20	▲ (1)	25	58,35	58,20	58,20	= (2)	24	59,55	59,40	59,40	= (2)	20	60,23	60,00	60,25	▲ (1)	18
Resultado Primário (% do PIB)	-1,37	-1,32	-1,30	▲ (3)	28	-0,70	-0,71	-0,76	▼ (1)	26	-0,01	0,00	-0,20	▼ (1)	23	0,20	0,40	0,30	▼ (1)	21
Resultado Nominal (% do PIB)	-6,33	-6,22	-6,22	= (1)	23	-5,95	-5,85	-5,90	▼ (1)	22	-5,40	-5,29	-5,55	▼ (1)	18	-4,70	-4,78	-5,12	▼ (1)	16

\* comportamento dos indicadores desde o Focus-Relatório de Mercado anterior; os valores entre parênteses expressam o número de semanas em que vem ocorrendo o último comportamento \*\* número de respostas na amostra mais recente

2019 — 2020 — 2021 — 2022

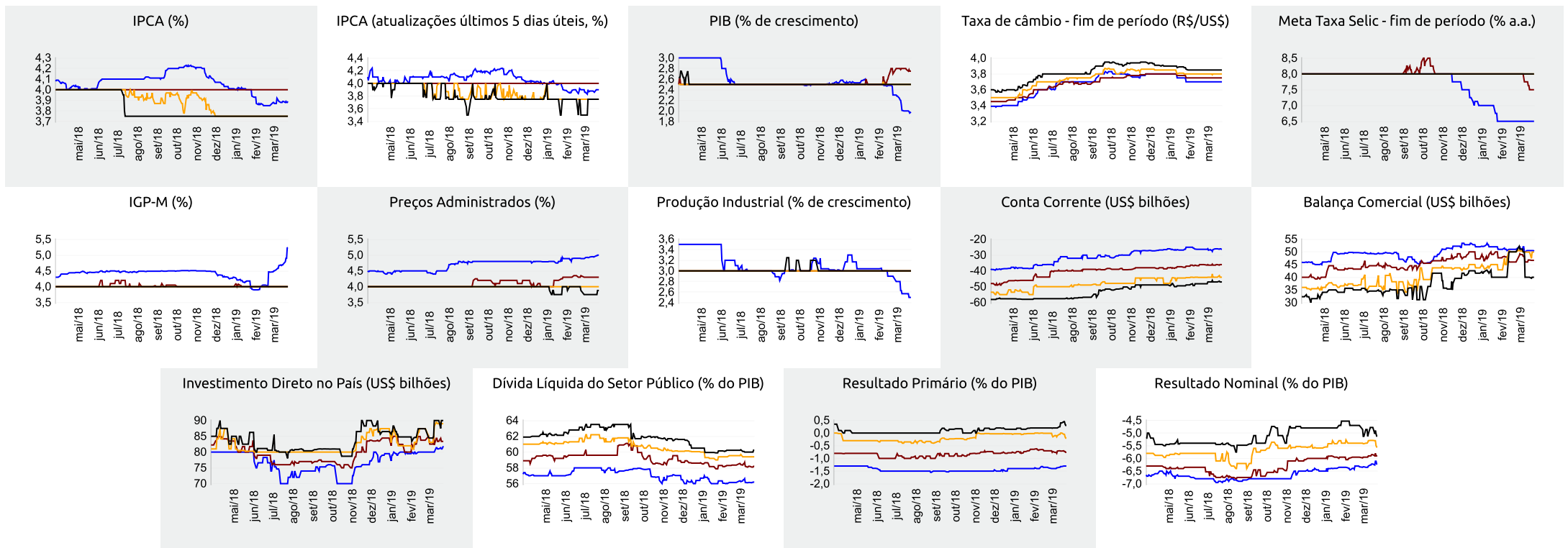



Expectativas de Mercado

29 de março de 2019

▲ Aumento ▼ Diminuição = Estabilidade

Mediana - Agregado

	mar/19					abr/19					mai/19					Próximos 12 meses, suavizada				
	Há 4 semanas	Há 1 semana	Hoje	Comp. semanal *	Resp. **	Há 4 semanas	Há 1 semana	Hoje	Comp. semanal *	Resp. **	Há 4 semanas	Há 1 semana	Hoje	Comp. semanal *	Resp. **	Há 4 semanas	Há 1 semana	Hoje	Comp. semanal *	Resp. **
IPCA (%)	0,36	0,50	0,53	▲ (6)	115	0,38	0,39	0,40	▲ (2)	115	0,34	0,34	0,34	= (4)	115	4,04	3,96	3,89	▼ (3)	70
IPCA (atualizações últimos 5 dias úteis, %)	0,38	0,51	0,60	▲ (7)	50	0,39	0,40	0,42	▲ (3)	50	0,35	0,33	0,33	= (1)	50	4,01	3,94	3,84	▼ (3)	35
Taxa de câmbio - fim de período (R\$/US\$)	3,70	3,80	-			3,70	3,77	3,80	▲ (3)	103	3,70	3,75	3,76	▲ (1)	103					
Meta Taxa Selic (% a.a.)	6,50	-	-			-	-	-			6,50	6,50	6,50	= (20)	106					
IGP-M (%)	0,40	1,00	-			0,32	0,38	0,39	▲ (1)	70	0,29	0,25	0,24	▼ (3)	70	4,32	4,28	4,18	▼ (3)	46

\* comportamento dos indicadores desde o Focus-Relatório de Mercado anterior; os valores entre parênteses expressam o número de semanas em que vem ocorrendo o último comportamento \*\* número de respostas na amostra mais recente

mar/19 — abr/19 — mai/19 — Próximos 12 meses, suavizada

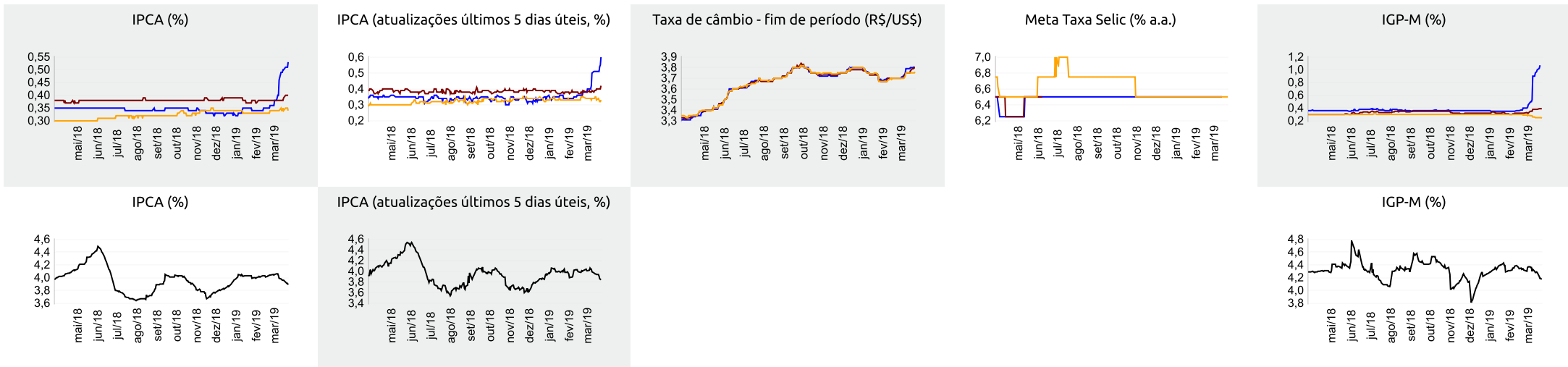



Expectativas de Mercado

29 de março de 2019

▲ Aumento ▼ Diminuição = Estabilidade

Mediana - Top 5 Curto Prazo

	mar/19				abr/19				mai/19			
	Há 4 semanas	Há 1 semana	Hoje	Comp. semanal *	Há 4 semanas	Há 1 semana	Hoje	Comp. semanal *	Há 4 semanas	Há 1 semana	Hoje	Comp. semanal *
IPCA (%)	0,40	0,50	0,50	= (2)	0,40	0,45	0,45	= (2)	0,34	0,46	0,46	= (2)
IGP-M (%)	0,41	1,24	-		0,35	0,41	0,41	= (2)	0,29	0,20	0,20	= (2)
Taxa de câmbio - fim de período (R\$/US\$)	3,70	3,78	-		3,73	3,75	3,82	▲ (1)	3,75	3,74	3,83	▲ (1)
Meta Taxa Selic (% a.a.)	6,50	-	-		-	-	-		6,50	6,50	6,50	= (21)

\* comportamento dos indicadores desde o Focus-Relatório de Mercado anterior; os valores entre parênteses expressam o número de semanas em que vem ocorrendo o último comportamento \*\* número de respostas na amostra mais recente

mar/19 — abr/19 — mai/19

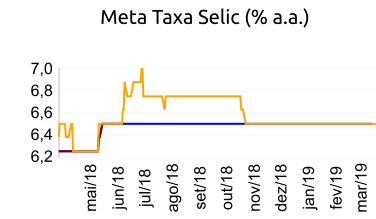
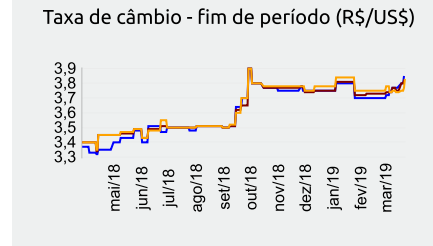
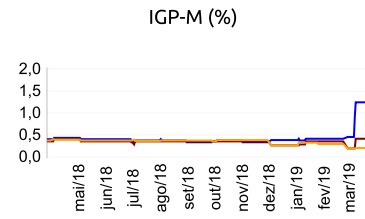
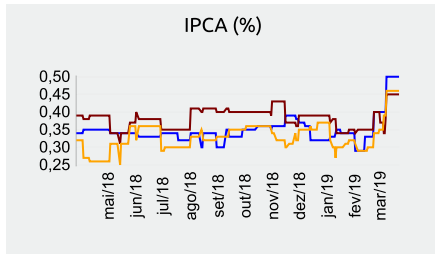

Mediana - Top 5 Curto Prazo

	2019				2020				2021				2022			
	Há 4 semanas	Há 1 semana	Hoje	Comp. semanal *	Há 4 semanas	Há 1 semana	Hoje	Comp. semanal *	Há 4 semanas	Há 1 semana	Hoje	Comp. semanal *	Há 4 semanas	Há 1 semana	Hoje	Comp. semanal *
IPCA (%)	3,54	3,90	3,90	= (2)	3,83	4,00	4,00	= (2)	3,75	3,75	3,75	= (20)	3,50	3,50	3,50	= (16)
IGP-M (%)	4,17	4,18	4,45	▲ (1)	4,00	4,00	4,00	= (10)	3,90	3,90	3,90	= (2)	3,90	3,90	3,90	= (8)
Taxa de câmbio - fim de período (R\$/US\$)	3,80	3,70	3,70	= (1)	3,95	3,90	3,75	▼ (1)	3,90	3,90	3,85	▼ (1)	4,00	4,00	3,95	▼ (1)
Meta Taxa Selic - fim de período (% a.a.)	6,50	6,50	6,50	= (9)	8,00	7,50	7,50	= (1)	8,00	8,00	8,00	= (90)	8,00	8,00	8,00	= (54)

\* comportamento dos indicadores desde o Focus-Relatório de Mercado anterior; os valores entre parênteses expressam o número de semanas em que vem ocorrendo o último comportamento \*\* número de respostas na amostra mais recente

Mediana - Top 5 Médio Prazo

	2019				2020				2021				2022			
	Há 4 semanas	Há 1 semana	Hoje	Comp. semanal *	Há 4 semanas	Há 1 semana	Hoje	Comp. semanal *	Há 4 semanas	Há 1 semana	Hoje	Comp. semanal *	Há 4 semanas	Há 1 semana	Hoje	Comp. semanal *
IPCA (%)	3,86	4,01	4,01	= (2)	4,00	4,00	4,00	= (42)	3,75	3,75	3,75	= (20)	3,50	3,63	3,63	= (2)
IGP-M (%)	4,18	4,49	4,80	▲ (1)	3,90	4,00	4,00	= (2)	3,80	4,50	4,50	= (2)	3,80	4,50	4,50	= (2)
Taxa de câmbio - fim de período (R\$/US\$)	3,80	3,70	3,70	= (2)	3,78	3,75	3,75	= (2)	3,79	3,74	3,74	= (2)	3,89	3,74	3,74	= (2)
Meta Taxa Selic - fim de período (% a.a.)	6,50	6,50	6,50	= (9)	8,00	7,50	7,50	= (2)	8,00	8,00	8,00	= (29)	8,00	8,00	8,00	= (29)

\* comportamento dos indicadores desde o Focus-Relatório de Mercado anterior; os valores entre parênteses expressam o número de semanas em que vem ocorrendo o último comportamento \*\* número de respostas na amostra mais recente