



▲ Aumento ▼ Diminuição = Estabilidade

Mediana - Agregado	2019					2020					2021					2022				
	Há 4 semanas	Há 1 semana	Hoje	Comp. semanal *	Resp. **	Há 4 semanas	Há 1 semana	Hoje	Comp. semanal *	Resp. **	Há 4 semanas	Há 1 semana	Hoje	Comp. semanal *	Resp. **	Há 4 semanas	Há 1 semana	Hoje	Comp. semanal *	Resp. **
IPCA (%)	3,85	3,89	3,89	= (1)	114	4,00	4,00	4,00	= (90)	106	3,75	3,75	3,75	= (15)	90	3,75	3,75	3,75	= (35)	77
IPCA (atualizações últimos 5 dias úteis, %)	3,88	3,88	3,86	▼ (1)	44	4,00	4,00	4,00	= (90)	42	3,75	3,75	3,75	= (10)	33	3,75	3,75	3,75	= (1)	29
PIB (% de crescimento)	2,48	2,01	2,00	▼ (4)	67	2,65	2,80	2,78	▼ (1)	62	2,50	2,50	2,50	= (106)	47	2,50	2,50	2,50	= (48)	43
Taxa de câmbio - fim de período (R\$/US\$)	3,70	3,70	3,70	= (7)	101	3,75	3,75	3,75	= (7)	89	3,80	3,80	3,80	= (7)	73	3,85	3,85	3,85	= (6)	68
Meta Taxa Selic - fim de período (% a.a.)	6,50	6,50	6,50	= (7)	101	8,00	7,75	7,50	▼ (2)	96	8,00	8,00	8,00	= (90)	82	8,00	8,00	8,00	= (66)	76
IGP-M (%)	4,05	4,67	4,72	▲ (6)	69	4,00	4,00	4,00	= (9)	57	4,00	4,00	4,00	= (88)	43	4,00	4,00	4,00	= (61)	39
Preços Administrados (%)	4,90	4,94	4,95	▲ (3)	31	4,35	4,30	4,30	= (2)	29	4,00	4,00	4,00	= (86)	22	4,00	3,75	3,75	= (2)	20
Produção Industrial (% de crescimento)	2,90	2,57	2,57	= (1)	17	3,00	3,00	3,00	= (58)	15	3,00	3,00	3,00	= (54)	12	3,00	3,00	3,00	= (19)	11
Conta Corrente (US\$ bilhões)	-26,32	-26,50	-26,00	▲ (2)	31	-36,00	-36,35	-36,00	▲ (1)	29	-44,11	-44,00	-44,00	= (2)	19	-48,15	-47,00	-47,00	= (2)	17
Balança Comercial (US\$ bilhões)	51,00	50,00	50,50	▲ (1)	31	46,00	46,00	46,80	▲ (1)	28	50,00	49,90	49,90	= (1)	19	50,00	40,00	40,00	= (1)	17
Investimento Direto no País (US\$ bilhões)	80,00	80,00	81,00	▲ (1)	29	83,76	82,30	83,38	▲ (1)	28	87,42	88,21	89,00	▲ (2)	19	87,40	90,00	90,00	= (1)	17
Dívida Líquida do Setor Público (% do PIB)	56,15	56,15	56,15	= (1)	23	58,35	58,20	58,20	= (1)	22	59,55	59,40	59,40	= (1)	18	60,23	60,00	60,00	= (1)	16
Resultado Primário (% do PIB)	-1,35	-1,37	-1,32	▲ (2)	26	-0,70	-0,71	-0,71	= (1)	24	-0,01	-0,10	0,00	▲ (2)	21	0,20	0,20	0,40	▲ (1)	19
Resultado Nominal (% do PIB)	-6,30	-6,30	-6,22	▲ (2)	21	-5,95	-5,90	-5,85	▲ (2)	20	-5,40	-5,30	-5,29	▲ (2)	16	-4,70	-5,03	-4,78	▲ (2)	14

* comportamento dos indicadores desde o Focus-Relatório de Mercado anterior; os valores entre parênteses expressam o número de semanas em que vem ocorrendo o último comportamento ** número de respostas na amostra mais recente

2019 — 2020 — 2021 — 2022

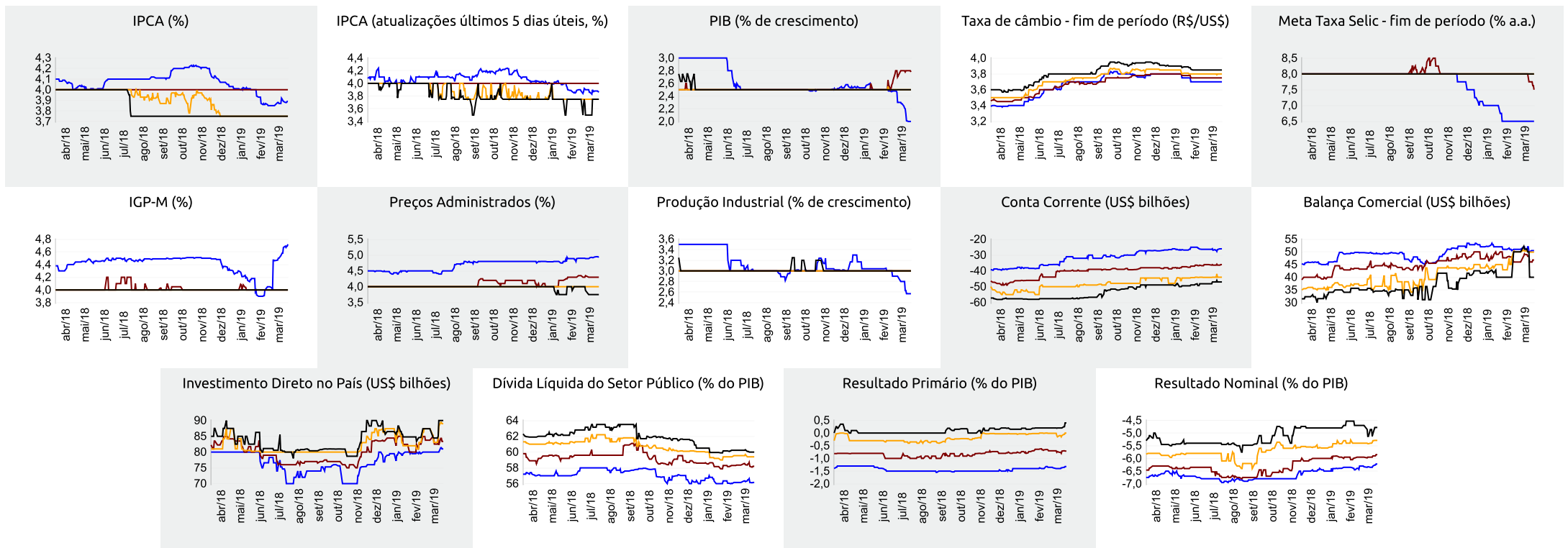



Expectativas de Mercado

22 de março de 2019

▲ Aumento ▼ Diminuição = Estabilidade

Mediana - Agregado	mar/19					abr/19					mai/19					Próximos 12 meses, suavizada				
	Há 4 semanas	Há 1 semana	Hoje	Comp. semanal *	Resp. **	Há 4 semanas	Há 1 semana	Hoje	Comp. semanal *	Resp. **	Há 4 semanas	Há 1 semana	Hoje	Comp. semanal *	Resp. **	Há 4 semanas	Há 1 semana	Hoje	Comp. semanal *	Resp. **
IPCA (%)	0,35	0,46	0,50	▲ (5)	114	0,38	0,38	0,39	▲ (1)	114	0,33	0,34	0,34	= (3)	114	4,01	3,99	3,96	▼ (2)	67
IPCA (atualizações últimos 5 dias úteis, %)	0,36	0,50	0,51	▲ (6)	45	0,37	0,39	0,40	▲ (2)	45	0,33	0,34	0,33	▼ (1)	45	3,99	3,99	3,94	▼ (2)	28
Taxa de câmbio - fim de período (R\$/US\$)	3,70	3,79	3,80	▲ (3)	101	3,70	3,75	3,77	▲ (2)	101	3,70	3,75	3,75	= (1)	101					
Meta Taxa Selic (% a.a.)	6,50	6,50	-			-	-	-			6,50	6,50	6,50	= (19)	102					
IGP-M (%)	0,36	0,90	1,00	▲ (5)	70	0,32	0,38	0,38	= (1)	70	0,30	0,26	0,25	▼ (2)	70	4,34	4,33	4,28	▼ (2)	47

* comportamento dos indicadores desde o Focus-Relatório de Mercado anterior; os valores entre parênteses expressam o número de semanas em que vem ocorrendo o último comportamento ** número de respostas na amostra mais recente

mar/19 — abr/19 — mai/19 — Próximos 12 meses, suavizada

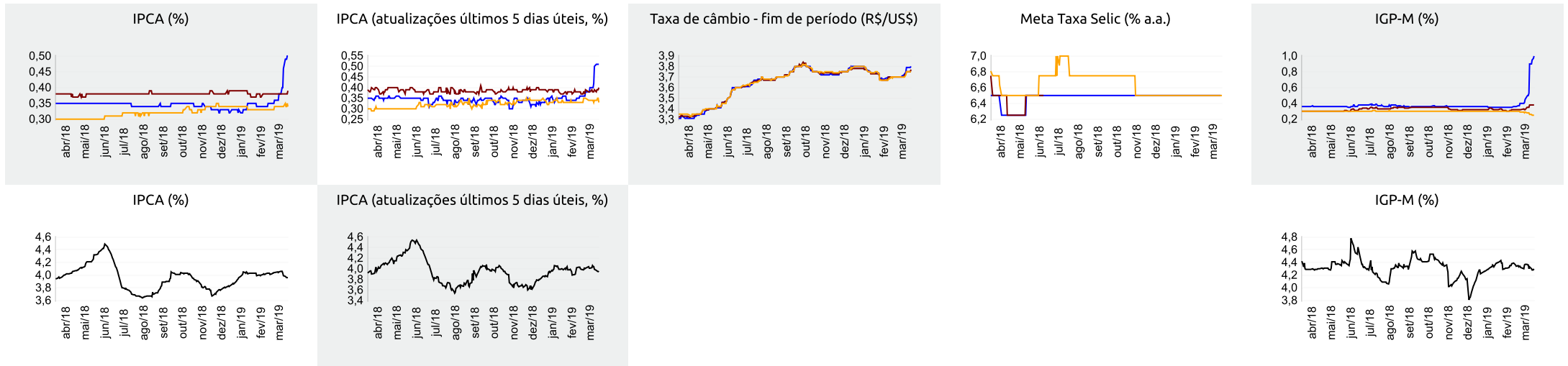



Expectativas de Mercado

22 de março de 2019

▲ Aumento ▼ Diminuição = Estabilidade

Mediana - Top 5 Curto Prazo

	mar/19				abr/19				mai/19			
	Há 4 semanas	Há 1 semana	Hoje	Comp. semanal *	Há 4 semanas	Há 1 semana	Hoje	Comp. semanal *	Há 4 semanas	Há 1 semana	Hoje	Comp. semanal *
IPCA (%)	0,33	0,50	0,50	= (1)	0,35	0,45	0,45	= (1)	0,30	0,46	0,46	= (1)
IGP-M (%)	0,41	1,24	1,24	= (1)	0,35	0,41	0,41	= (1)	0,29	0,20	0,20	= (1)
Taxa de câmbio - fim de período (R\$/US\$)	3,70	3,77	3,78	▲ (3)	3,73	3,77	3,75	▼ (1)	3,75	3,75	3,74	▼ (2)
Meta Taxa Selic (% a.a.)	6,50	6,50	-		-	-	-		6,50	6,50	6,50	= (20)

* comportamento dos indicadores desde o Focus-Relatório de Mercado anterior; os valores entre parênteses expressam o número de semanas em que vem ocorrendo o último comportamento ** número de respostas na amostra mais recente

mar/19 — abr/19 — mai/19

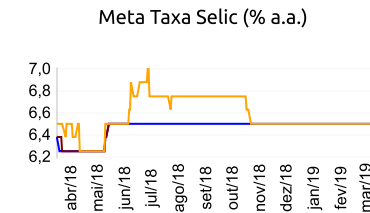
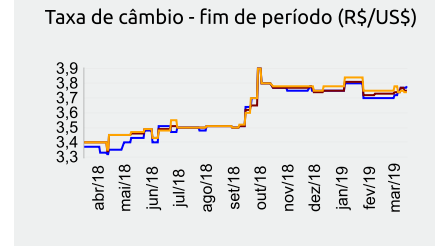
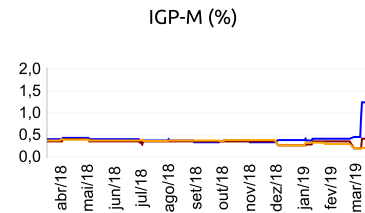
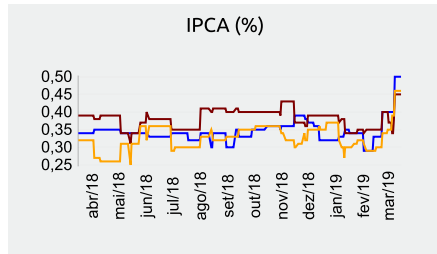

Mediana - Top 5 Curto Prazo

	2019				2020				2021				2022			
	Há 4 semanas	Há 1 semana	Hoje	Comp. semanal *	Há 4 semanas	Há 1 semana	Hoje	Comp. semanal *	Há 4 semanas	Há 1 semana	Hoje	Comp. semanal *	Há 4 semanas	Há 1 semana	Hoje	Comp. semanal *
IPCA (%)	3,54	3,90	3,90	= (1)	3,83	4,00	4,00	= (1)	3,75	3,75	3,75	= (19)	3,50	3,50	3,50	= (15)
IGP-M (%)	4,17	4,18	4,18	= (1)	4,00	4,00	4,00	= (9)	3,90	3,90	3,90	= (1)	3,90	3,90	3,90	= (7)
Taxa de câmbio - fim de período (R\$/US\$)	3,80	3,72	3,70	▼ (2)	3,95	3,90	3,90	= (1)	3,90	3,90	3,90	= (6)	4,00	4,00	4,00	= (6)
Meta Taxa Selic - fim de período (% a.a.)	6,50	6,50	6,50	= (8)	8,00	7,75	7,50	▼ (2)	8,00	8,00	8,00	= (89)	8,00	8,00	8,00	= (53)

* comportamento dos indicadores desde o Focus-Relatório de Mercado anterior; os valores entre parênteses expressam o número de semanas em que vem ocorrendo o último comportamento ** número de respostas na amostra mais recente

Mediana - Top 5 Médio Prazo

	2019				2020				2021				2022			
	Há 4 semanas	Há 1 semana	Hoje	Comp. semanal *	Há 4 semanas	Há 1 semana	Hoje	Comp. semanal *	Há 4 semanas	Há 1 semana	Hoje	Comp. semanal *	Há 4 semanas	Há 1 semana	Hoje	Comp. semanal *
IPCA (%)	3,86	4,01	4,01	= (1)	4,00	4,00	4,00	= (41)	3,75	3,75	3,75	= (19)	3,50	3,63	3,63	= (1)
IGP-M (%)	4,05	4,65	4,49	▼ (1)	3,90	4,00	4,00	= (1)	3,80	4,50	4,50	= (1)	3,80	4,50	4,50	= (1)
Taxa de câmbio - fim de período (R\$/US\$)	3,80	3,70	3,70	= (1)	3,78	3,75	3,75	= (1)	3,79	3,74	3,74	= (1)	3,89	3,74	3,74	= (1)
Meta Taxa Selic - fim de período (% a.a.)	6,50	6,50	6,50	= (8)	8,00	7,50	7,50	= (1)	8,00	8,00	8,00	= (28)	8,00	8,00	8,00	= (28)

* comportamento dos indicadores desde o Focus-Relatório de Mercado anterior; os valores entre parênteses expressam o número de semanas em que vem ocorrendo o último comportamento ** número de respostas na amostra mais recente