



Expectativas de Mercado

15 de março de 2019

▲ Aumento ▼ Diminuição = Estabilidade

Mediana - Agregado	2019					2020					2021					2022				
	Há 4 semanas	Há 1 semana	Hoje	Comp. semanal *	Resp. **	Há 4 semanas	Há 1 semana	Hoje	Comp. semanal *	Resp. **	Há 4 semanas	Há 1 semana	Hoje	Comp. semanal *	Resp. **	Há 4 semanas	Há 1 semana	Hoje	Comp. semanal *	Resp. **
IPCA (%)	3,87	3,87	3,89	▲ (2)	116	4,00	4,00	4,00	= (89)	104	3,75	3,75	3,75	= (14)	92	3,75	3,75	3,75	= (34)	76
IPCA (atualizações últimos 5 dias úteis, %)	3,89	3,86	3,88	▲ (1)	91	4,00	4,00	4,00	= (89)	82	3,75	3,75	3,75	= (9)	73	3,75	3,50	3,75	▲ (1)	60
PIB (% de crescimento)	2,48	2,28	2,01	▼ (3)	71	2,58	2,80	2,80	= (1)	65	2,50	2,50	2,50	= (105)	51	2,50	2,50	2,50	= (47)	46
Taxa de câmbio - fim de período (R\$/US\$)	3,70	3,70	3,70	= (6)	102	3,75	3,75	3,75	= (6)	88	3,80	3,80	3,80	= (6)	73	3,85	3,85	3,85	= (5)	68
Meta Taxa Selic - fim de período (% a.a.)	6,50	6,50	6,50	= (6)	102	8,00	8,00	7,75	▼ (1)	95	8,00	8,00	8,00	= (89)	83	8,00	8,00	8,00	= (65)	76
IGP-M (%)	4,01	4,50	4,67	▲ (5)	68	4,00	4,00	4,00	= (8)	57	4,00	4,00	4,00	= (87)	44	4,00	4,00	4,00	= (60)	40
Preços Administrados (%)	4,89	4,92	4,94	▲ (2)	32	4,30	4,30	4,30	= (1)	30	4,00	4,00	4,00	= (85)	23	4,00	3,75	3,75	= (1)	21
Produção Industrial (% de crescimento)	3,00	2,80	2,57	▼ (2)	17	3,00	3,00	3,00	= (57)	15	3,00	3,00	3,00	= (53)	12	3,00	3,00	3,00	= (18)	11
Conta Corrente (US\$ bilhões)	-26,16	-26,90	-26,50	▲ (1)	31	-36,35	-36,35	-36,35	= (1)	28	-44,00	-44,00	-44,00	= (1)	19	-48,15	-47,00	-47,00	= (1)	17
Balança Comercial (US\$ bilhões)	50,50	51,00	50,00	▼ (1)	32	48,00	48,94	46,00	▼ (1)	28	47,50	50,35	49,90	▼ (1)	19	40,00	51,10	40,00	▼ (1)	17
Investimento Direto no País (US\$ bilhões)	79,50	80,00	80,00	= (3)	29	82,52	82,52	82,30	▼ (2)	27	83,07	83,07	88,21	▲ (1)	18	84,63	84,45	90,00	▲ (1)	17
Dívida Líquida do Setor Público (% do PIB)	56,00	56,25	56,15	▼ (1)	23	58,30	58,40	58,20	▼ (1)	22	59,40	59,70	59,40	▼ (1)	18	60,23	60,30	60,00	▼ (1)	16
Resultado Primário (% do PIB)	-1,40	-1,40	-1,37	▲ (1)	26	-0,66	-0,73	-0,71	▲ (1)	24	-0,01	-0,15	-0,10	▲ (1)	21	0,20	0,20	0,20	= (6)	19
Resultado Nominal (% do PIB)	-6,45	-6,33	-6,30	▲ (1)	21	-5,98	-5,95	-5,90	▲ (1)	20	-5,40	-5,42	-5,30	▲ (1)	17	-4,70	-5,13	-5,03	▲ (1)	15

* comportamento dos indicadores desde o Focus-Relatório de Mercado anterior; os valores entre parênteses expressam o número de semanas em que vem ocorrendo o último comportamento ** número de respostas na amostra mais recente

2019 — 2020 — 2021 — 2022

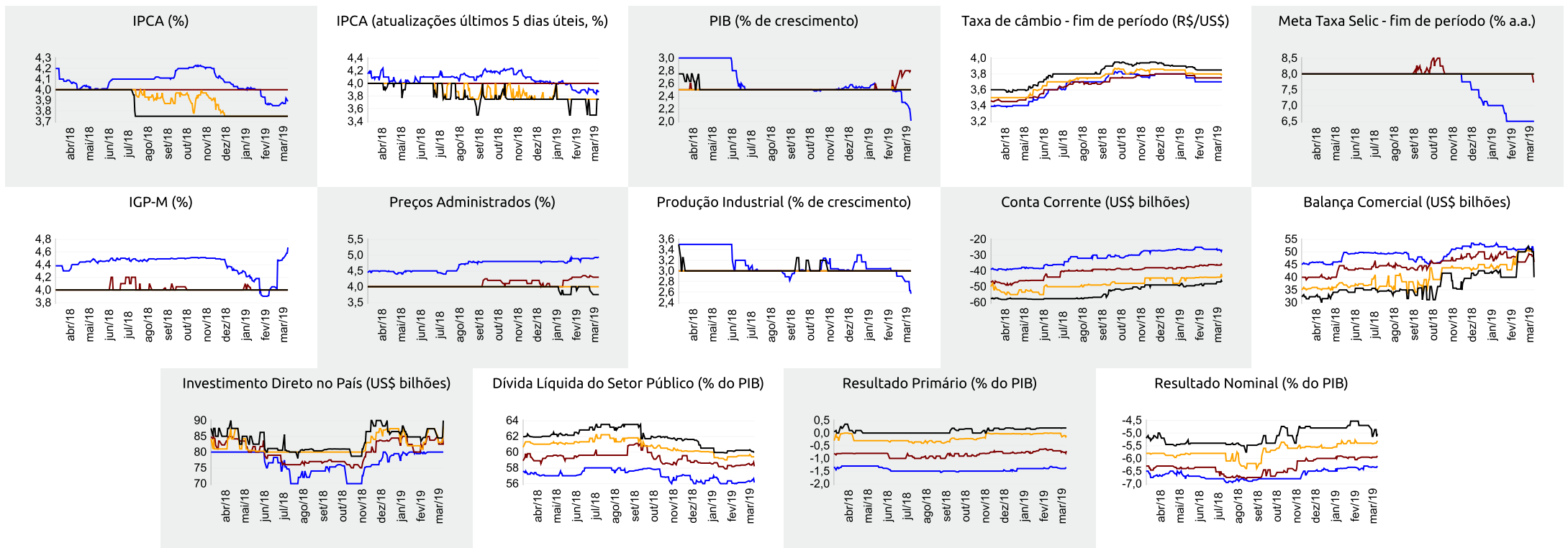



Expectativas de Mercado

15 de março de 2019

▲ Aumento ▼ Diminuição = Estabilidade

Mediana - Agregado

	mar/19					abr/19					mai/19					Próximos 12 meses, suavizada				
	Há 4 semanas	Há 1 semana	Hoje	Comp. semanal *	Resp. **	Há 4 semanas	Há 1 semana	Hoje	Comp. semanal *	Resp. **	Há 4 semanas	Há 1 semana	Hoje	Comp. semanal *	Resp. **	Há 4 semanas	Há 1 semana	Hoje	Comp. semanal *	Resp. **
IPCA (%)	0,34	0,38	0,46	▲ (4)	115	0,38	0,38	0,38	= (4)	115	0,33	0,34	0,34	= (2)	115	4,02	4,05	3,99	▼ (1)	65
IPCA (atualizações últimos 5 dias úteis, %)	0,35	0,40	0,50	▲ (5)	92	0,38	0,38	0,39	▲ (1)	92	0,33	0,34	0,34	= (1)	92	4,02	4,01	3,99	▼ (1)	55
Taxa de câmbio - fim de período (R\$/US\$)	3,70	3,71	3,79	▲ (2)	101	3,70	3,70	3,75	▲ (1)	101	3,68	3,70	3,75	▲ (1)	101					
Meta Taxa Selic (% a.a.)	6,50	6,50	6,50	= (43)	101	-	-	-			6,50	6,50	6,50	= (18)	103					
IGP-M (%)	0,35	0,45	0,90	▲ (4)	70	0,32	0,32	0,38	▲ (1)	71	0,30	0,29	0,26	▼ (1)	70	4,38	4,37	4,33	▼ (1)	46

* comportamento dos indicadores desde o Focus-Relatório de Mercado anterior; os valores entre parênteses expressam o número de semanas em que vem ocorrendo o último comportamento ** número de respostas na amostra mais recente

mar/19 — abr/19 — mai/19 — Próximos 12 meses, suavizada

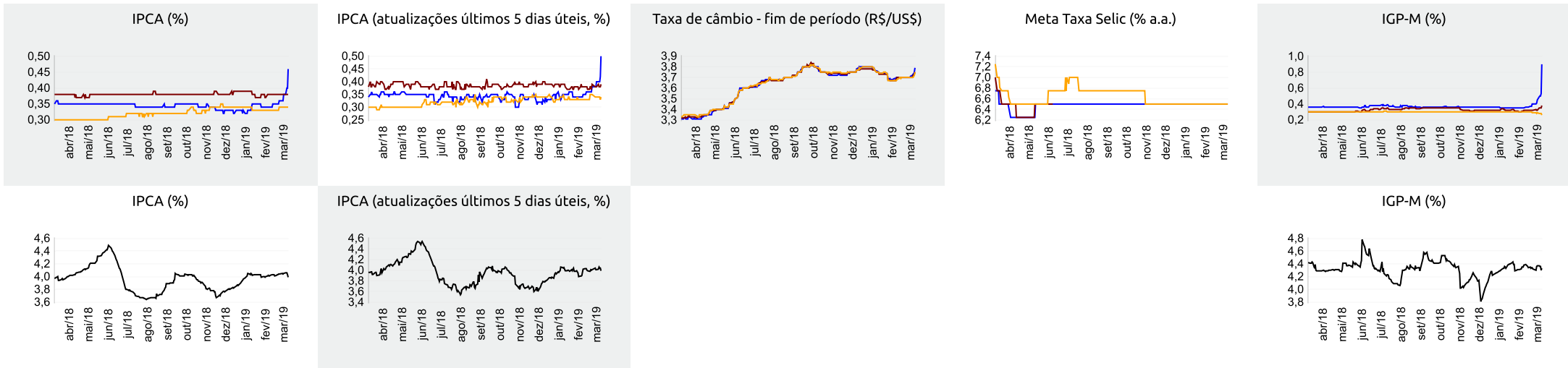



Expectativas de Mercado

15 de março de 2019

▲ Aumento ▼ Diminuição = Estabilidade

Mediana - Top 5 Curto Prazo

	mar/19				abr/19				mai/19			
	Há 4 semanas	Há 1 semana	Hoje	Comp. semanal *	Há 4 semanas	Há 1 semana	Hoje	Comp. semanal *	Há 4 semanas	Há 1 semana	Hoje	Comp. semanal *
IPCA (%)	0,29	0,40	0,50	▲ (1)	0,35	0,37	0,45	▲ (1)	0,29	0,35	0,46	▲ (4)
IGP-M (%)	0,41	0,45	1,24	▲ (2)	0,35	0,19	0,41	▲ (1)	0,29	0,19	0,20	▲ (1)
Taxa de câmbio - fim de período (R\$/US\$)	3,70	3,72	3,77	▲ (2)	3,73	3,74	3,77	▲ (2)	3,75	3,78	3,75	▼ (1)
Meta Taxa Selic (% a.a.)	6,50	6,50	6,50	= (42)	-	-	-	-	6,50	6,50	6,50	= (19)

* comportamento dos indicadores desde o Focus-Relatório de Mercado anterior; os valores entre parênteses expressam o número de semanas em que vem ocorrendo o último comportamento ** número de respostas na amostra mais recente

mar/19 — abr/19 — mai/19

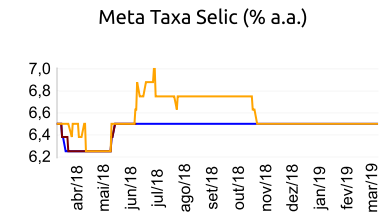
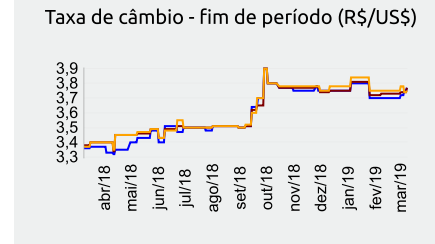
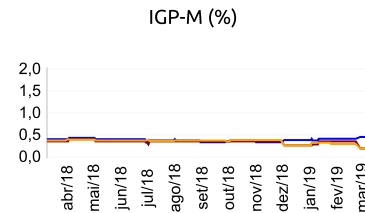
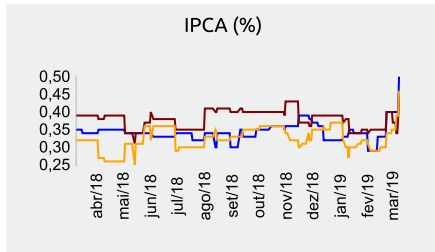

Mediana - Top 5 Curto Prazo

	2019				2020				2021				2022			
	Há 4 semanas	Há 1 semana	Hoje	Comp. semanal *	Há 4 semanas	Há 1 semana	Hoje	Comp. semanal *	Há 4 semanas	Há 1 semana	Hoje	Comp. semanal *	Há 4 semanas	Há 1 semana	Hoje	Comp. semanal *
IPCA (%)	3,49	3,54	3,90	▲ (1)	3,84	3,83	4,00	▲ (1)	3,75	3,75	3,75	= (18)	3,50	3,50	3,50	= (14)
IGP-M (%)	4,17	4,07	4,18	▲ (1)	4,00	4,00	4,00	= (8)	3,90	4,03	3,90	▼ (1)	3,90	3,90	3,90	= (6)
Taxa de câmbio - fim de período (R\$/US\$)	3,80	3,80	3,72	▼ (1)	3,95	3,95	3,90	▼ (1)	3,90	3,90	3,90	= (5)	4,00	4,00	4,00	= (5)
Meta Taxa Selic - fim de período (% a.a.)	6,50	6,50	6,50	= (7)	8,00	8,00	7,75	▼ (1)	8,00	8,00	8,00	= (88)	8,00	8,00	8,00	= (52)

* comportamento dos indicadores desde o Focus-Relatório de Mercado anterior; os valores entre parênteses expressam o número de semanas em que vem ocorrendo o último comportamento ** número de respostas na amostra mais recente

Mediana - Top 5 Médio Prazo

	2019				2020				2021				2022			
	Há 4 semanas	Há 1 semana	Hoje	Comp. semanal *	Há 4 semanas	Há 1 semana	Hoje	Comp. semanal *	Há 4 semanas	Há 1 semana	Hoje	Comp. semanal *	Há 4 semanas	Há 1 semana	Hoje	Comp. semanal *
IPCA (%)	3,86	3,85	4,01	▲ (1)	4,00	4,00	4,00	= (40)	3,75	3,75	3,75	= (18)	3,50	3,50	3,63	▲ (1)
IGP-M (%)	4,00	4,12	4,65	▲ (1)	3,90	3,90	4,00	▲ (1)	3,80	3,80	4,50	▲ (1)	3,80	3,80	4,50	▲ (1)
Taxa de câmbio - fim de período (R\$/US\$)	3,80	3,80	3,70	▼ (1)	3,78	3,78	3,75	▼ (1)	3,79	3,79	3,74	▼ (1)	3,89	3,89	3,74	▼ (1)
Meta Taxa Selic - fim de período (% a.a.)	6,50	6,50	6,50	= (7)	8,00	8,00	7,50	▼ (1)	8,00	8,00	8,00	= (27)	8,00	8,00	8,00	= (27)

* comportamento dos indicadores desde o Focus-Relatório de Mercado anterior; os valores entre parênteses expressam o número de semanas em que vem ocorrendo o último comportamento ** número de respostas na amostra mais recente