

IPCA 2026 2027 31/3/26 30/4/26 29/5/26

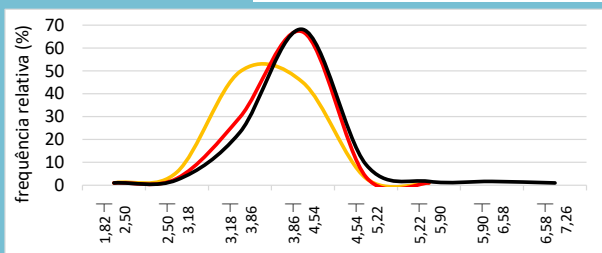

2028 2029

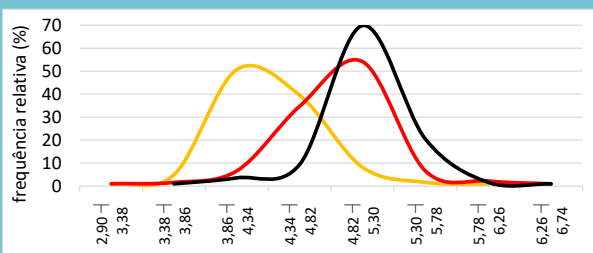
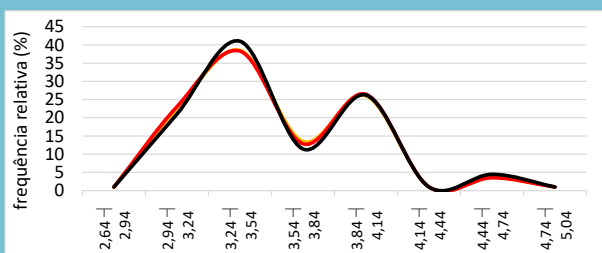
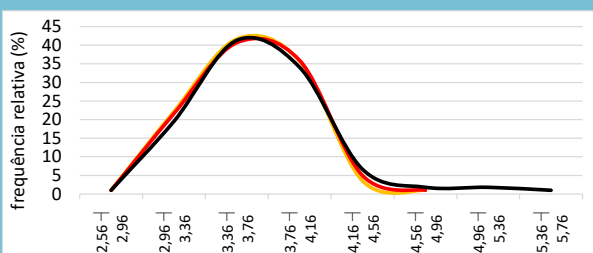

Selic 2026 2027

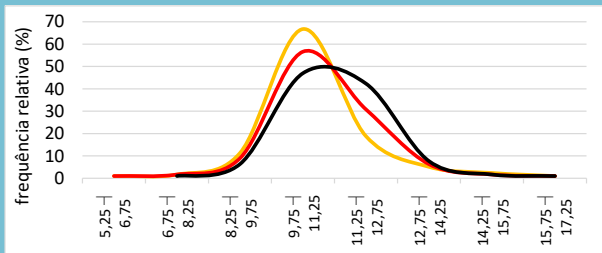
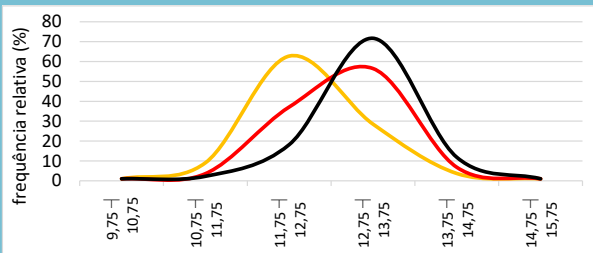

PIB 2026 2027

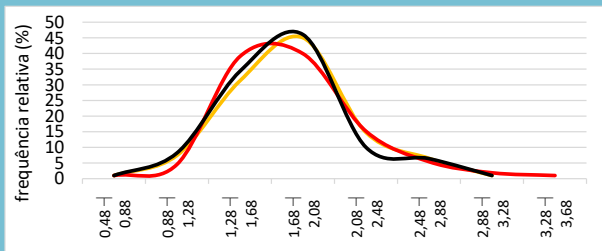
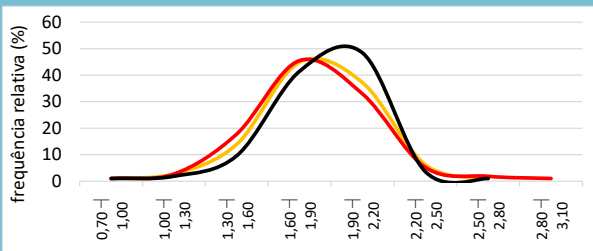

Câmbio 2026 2027

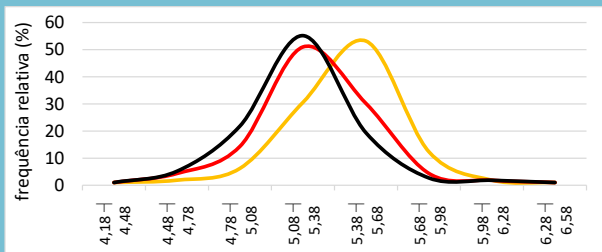
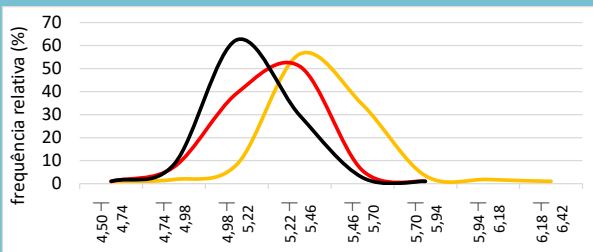

Mediana Agregado	IPCA				Selic				PIB				Câmbio			
	2026	2027	2028	2029	2026	2027	2028	2029	2026	2027	2028	2029	2026	2027	2028	2029
31/3/26	4,32	3,85	3,59	3,50	12,50	10,50	10,00	9,75	1,85	1,80	2,00	2,00	5,40	5,45	5,50	5,50
30/4/26	4,89	4,00	3,64	3,50	13,00	11,00	10,00	10,00	1,85	1,75	2,00	2,00	5,25	5,30	5,39	5,40
29/5/26	5,09	4,02	3,66	3,50	13,25	11,25	10,00	10,00	1,90	1,70	2,00	2,00	5,16	5,25	5,30	5,40

Obs.: o formato dos gráficos, a partir de uma mesma base de dados, pode sofrer alterações em edições futuras, caso os intervalos sejam alterados em virtude da maior ou menor amplitude da distribuição. Os números nos eixos das abscissas indicam as amplitudes dos intervalos, abertos à esquerda.

Distribuições de Frequência Expectativas de Mercado

maio de 2026

IPCA

2026

	frequências relativas (%)		
2,90 3,38	0,0	0,0	0,0
3,38 3,86	3,9	0,6	0,0
3,86 4,34	48,7	5,6	2,6
4,34 4,82	38,6	33,8	8,4
4,82 5,30	7,2	53,1	68,8
5,30 5,78	0,7	5,6	19,5
5,78 6,26	0,0	1,3	0,6
6,26 6,74		0,0	0,0

2027

	frequências relativas (%)		
1,82 2,50	0,0	0,0	0,0
2,50 3,18	4,7	2,0	1,3
3,18 3,86	48,6	28,8	22,1
3,86 4,54	43,9	66,0	67,1
4,54 5,22	2,0	2,6	8,1
5,22 5,90	0,0	0,0	0,7
5,90 6,58			0,7
6,58 7,26			0,0

31/3/26

30/4/26

29/5/26

2028

	frequências relativas (%)		
2,56 2,96	0,0	0,0	0,0
2,96 3,36	21,2	20,6	18,5
3,36 3,76	40,7	39,7	40,3
3,76 4,16	34,7	34,9	33,1
4,16 4,56	2,3	4,0	5,6
4,56 4,96	0,0	0,0	0,8
4,96 5,36			0,8
5,36 5,76			0,0

2029

	frequências relativas (%)		
2,64 2,94	0,0	0,0	0,0
2,94 3,24	21,4	22,0	20,0
3,24 3,54	37,5	37,3	40,0
3,54 3,84	12,5	11,9	10,4
3,84 4,14	23,0	25,4	25,2
4,14 4,44	0,0	0,0	0,0
4,44 4,74	2,7	2,5	3,5
4,74 5,04	0,0	0,0	0,0

Selic

2026

	frequências relativas (%)		
9,75 10,75	0,0	0,0	0,0
10,75 11,75	8,1	2,6	1,3
11,75 12,75	61,7	36,1	17,2
12,75 13,75	27,5	55,5	70,7
13,75 14,75	2,7	5,8	10,8
14,75 15,75	0,0	0,0	0,0

2027

	frequências relativas (%)		
5,25 6,75	0,0	0,0	
6,75 8,25	0,7	0,7	0,0
8,25 9,75	10,3	7,9	5,3
9,75 11,25	65,8	55,6	46,0
11,25 12,75	17,8	29,8	41,3
12,75 14,25	4,1	5,3	6,7
14,25 15,75	1,4	0,7	0,7
15,75 17,25	0,0	0,0	0,0

PIB

2026

	frequências relativas (%)		
0,70 1,00	0,0	0,0	0,0
1,00 1,30	1,7	1,7	0,9
1,30 1,60	12,9	16,8	8,6
1,60 1,90	44,0	44,5	40,5
1,90 2,20	38,2	31,9	47,4
2,20 2,50	5,2	4,2	2,6
2,50 2,80	0,0	0,8	0,0
2,80 3,10		0,0	

2027

	frequências relativas (%)		
0,48 0,88	0,0	0,0	0,0
0,88 1,28	6,4	3,5	7,2
1,28 1,68	30,3	38,1	33,3
1,68 2,08	44,0	38,9	45,0
2,08 2,48	13,8	14,2	9,0
2,48 2,88	5,5	4,4	5,4
2,88 3,28	0,0	0,9	0,0
3,28 3,68		0,0	

Câmbio

2026

	frequências relativas (%)		
4,50 4,74	0,0	0,0	0,0
4,74 4,98	0,8	6,3	7,4
4,98 5,22	7,3	38,3	61,5
5,22 5,46	55,3	50,0	28,7
5,46 5,70	33,3	4,7	1,6
5,70 5,94	2,4	0,0	0,0
5,94 6,18	0,0		
6,18 6,42	0,0		

2027

	frequências relativas (%)		
4,18 4,48	0,0	0,0	0,0
4,48 4,78	0,9	3,3	4,2
4,78 5,08	5,2	13,3	20,8
5,08 5,38	29,6	50,0	54,2
5,38 5,68	52,2	29,2	18,3
5,68 5,98	11,3	3,3	1,7
5,98 6,28	0,9	0,8	0,8
6,28 6,58	0,0	0,0	0,0

Obs.: a soma dos percentuais, em cada data, pode ser inferior a 100% devido à retirada eventual de outliers.