

IPCA

2025 2026

31/12/24 31/1/25 28/2/25

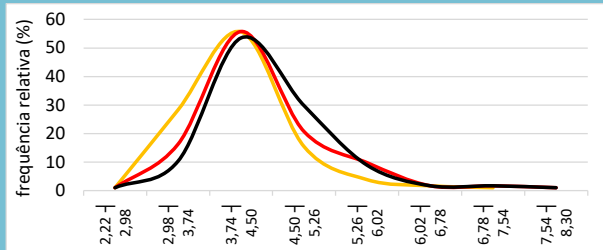
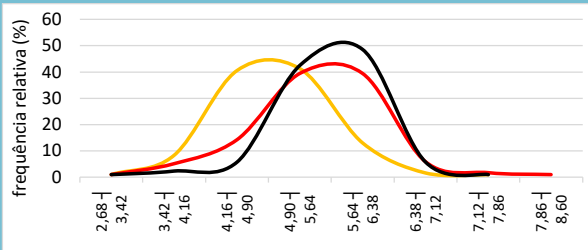

2027 2028

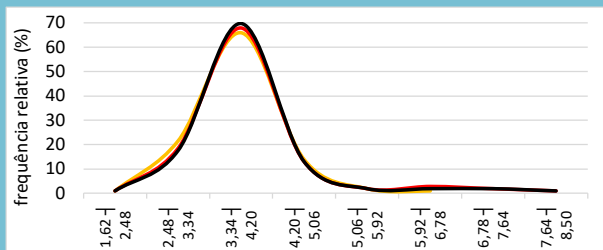
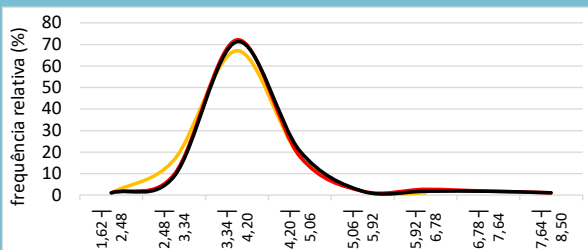

Selic

2025 2026

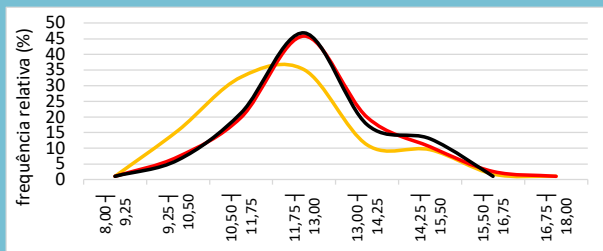
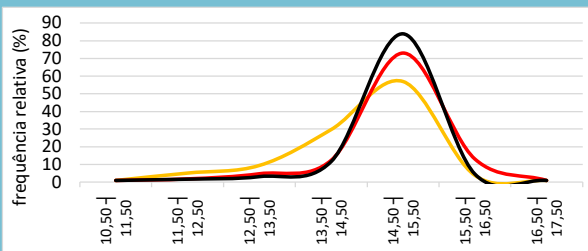

PIB

2024 2025

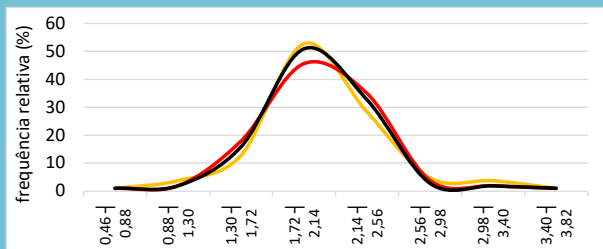
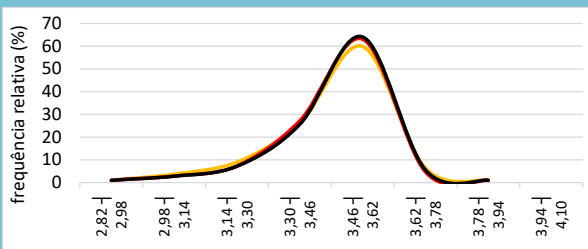

Câmbio

2025 2026

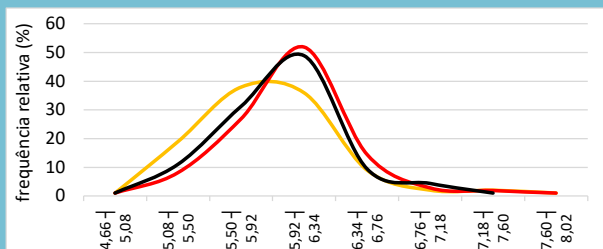
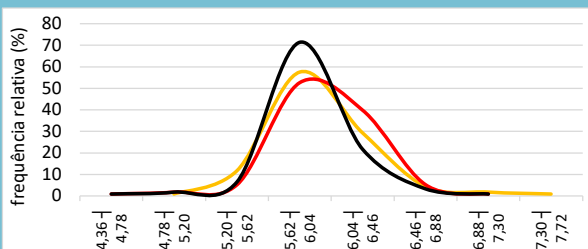

Mediana

Agregado

	IPCA				Selic				PIB				Câmbio			
	2025	2026	2027	2028	2025	2026	2027	2028	2025	2026	2027	2028	2025	2026	2027	2028
31/12/24	4,99	4,02	3,88	3,50	14,75	12,00	10,00	10,00	3,49	2,02	1,80	2,00	6,00	5,90	5,80	5,80
31/1/25	5,51	4,28	3,90	3,74	15,00	12,50	10,38	10,00	3,49	2,06	1,72	1,96	6,00	6,00	5,93	6,00
28/2/25	5,65	4,40	4,00	3,75	15,00	12,50	10,50	10,00	3,49	2,01	1,70	2,00	5,99	6,00	5,90	5,90

Obs.: o formato dos gráficos, a partir de uma mesma base de dados, **pode sofrer alterações em edições futuras**, caso os intervalos sejam alterados em virtude da maior ou menor amplitude da distribuição. Os números nos eixos das abscissas indicam as amplitudes dos intervalos, abertos à esquerda.

IPCA

2025

frequências relativas (%)

2,68 3,42	0,0	0,0	0,0
3,42 4,16	7,4	4,2	1,4
4,16 4,90	38,6	13,3	4,8
4,90 5,64	40,3	38,5	41,5
5,64 6,38	12,1	38,5	47,6
6,38 7,12	0,7	4,9	4,8
7,12 7,86	0,0	0,7	0,0
7,86 8,60		0,0	

2026

frequências relativas (%)

2,22 2,98	0,0	0,0	0,0
2,98 3,74	27,3	15,3	9,4
3,74 4,50	54,7	54,7	52,5
4,50 5,26	14,4	19,7	28,8
5,26 6,02	2,9	8,8	7,9
6,02 6,78	6,7	0,7	0,7
6,78 7,54	0,0	0,7	0,7
7,54 8,30		0,0	0,0

31/12/24

31/1/25

28/2/25

2027

frequências relativas (%)

1,62 2,48	0,0	0,0	0,0
2,48 3,34	15,3	8,5	7,6
3,34 4,20	66,1	71,2	70,3
4,20 5,06	18,9	16,9	19,5
5,06 5,92	0,8	0,8	0,8
5,92 6,78	0,0	1,7	0,8
6,78 7,64		0,8	0,8
7,64 8,50		0,0	0,0

2028

frequências relativas (%)

1,62 2,48	0,0	0,0	0,0
2,48 3,34	20,5	17,4	16,5
3,34 4,20	65,0	67,0	68,8
4,20 5,06	12,8	11,9	11,9
5,06 5,92	0,9	0,9	0,9
5,92 6,78	0,0	1,8	0,9
6,78 7,64		0,9	0,9
7,64 8,50		0,0	0,0

Selic

2025

frequências relativas (%)

10,50 11,50	0,0	0,0	0,0
11,50 12,50	4,2	0,8	0,7
12,50 13,50	8,4	3,8	2,1
13,50 14,50	28,7	11,4	10,6
14,50 15,50	55,9	72,0	83,0
15,50 16,50	2,8	12,1	3,5
16,50 17,50	0,0	0,0	0,0

2026

frequências relativas (%)

8,00 9,25	0,0	0,0	0,0
9,25 10,50	14,7	6,3	5,3
10,50 11,75	31,8	18,9	20,3
11,75 13,00	34,1	44,9	45,9
13,00 14,25	19,1	18,9	16,5
14,25 15,50	8,5	9,4	12,0
15,50 16,75	6,8	1,6	0,0
16,75 18,00	0,0	0,0	0,0

PIB

2024

frequências relativas (%)

2,82 2,98	0,0	0,0	0,0
2,98 3,14	2,7	1,8	1,8
3,14 3,30	8,0	6,3	6,1
3,30 3,46	25,0	26,1	24,6
3,46 3,62	38,9	62,2	63,2
3,62 3,78	5,4	3,6	4,4
3,78 3,94	0,0	0,0	0,0
3,94 4,10			

2025

frequências relativas (%)

0,46 0,88	0,0	0,0	0,0
0,88 1,30	2,7	0,9	0,9
1,30 1,72	11,8	17,0	14,9
1,72 2,14	51,8	44,6	50,0
2,14 2,56	27,3	33,9	31,6
2,56 2,98	3,6	2,7	1,8
2,98 3,40	2,7	0,9	0,9
3,40 3,82	0,0	0,0	0,0

Câmbio

2025

frequências relativas (%)

4,36 4,78		0,0	0,0	
4,78 5,20		0,0	0,8	0,8
5,20 5,62		10,8	4,2	5,6
5,62 6,04		56,7	51,7	70,4
6,04 6,46		28,3	39,0	20,8
6,46 6,88		3,3	4,2	2,4
6,88 7,30		0,0	0,0	0,0
7,30 7,72		0,0		

2026

frequências relativas (%)

4,66 5,08		0,0	0,0	0,0
5,08 5,50		18,0	7,1	10,1
5,50 5,92		37,0	25,9	30,3
5,92 6,34		35,0	50,9	47,9
6,34 6,76		8,0	13,4	8,4
6,76 7,18		1,0	1,8	3,4
7,18 7,60		1,0	0,9	0,0
7,60 8,02		0,0	0,0	

Obs.: a soma dos percentuais, em cada data, pode ser inferior a 100% devido à retirada eventual de outliers.