

**IPCA**

2024 2025

30/4/24 31/5/24 28/6/24

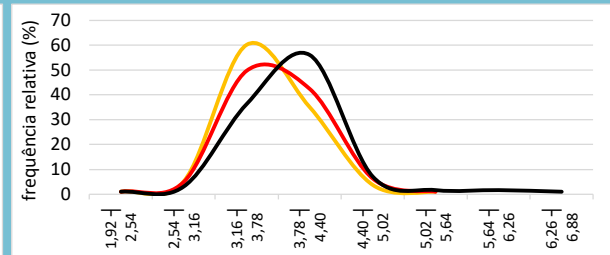
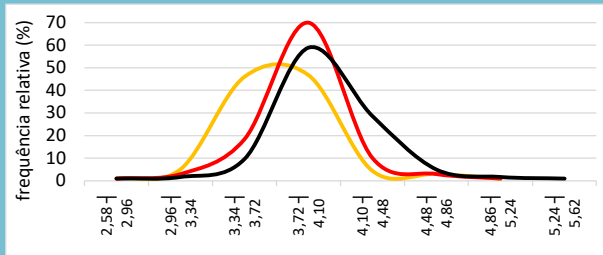

2026 2027

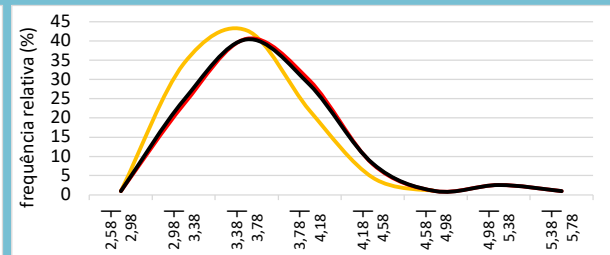
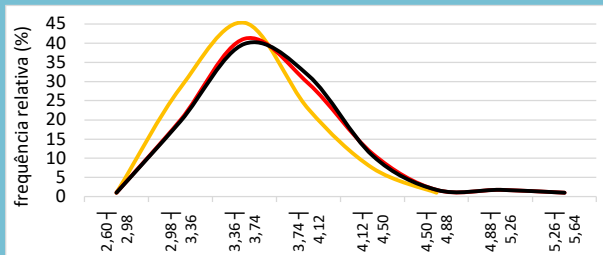

**Selic**

2024 2025

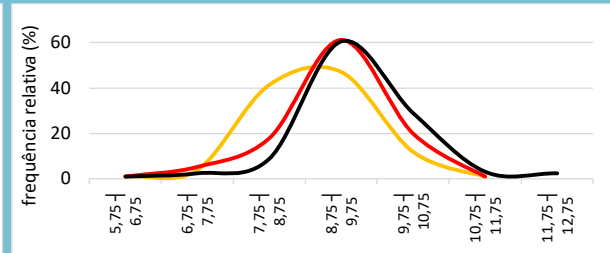
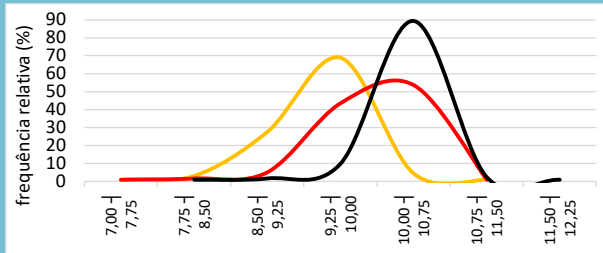

**PIB**

2024 2025

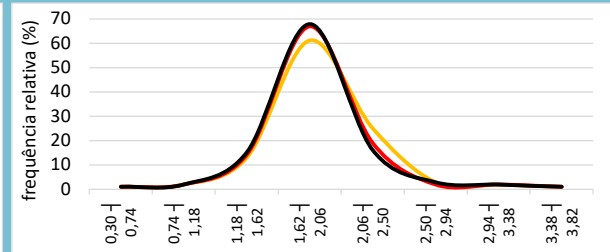
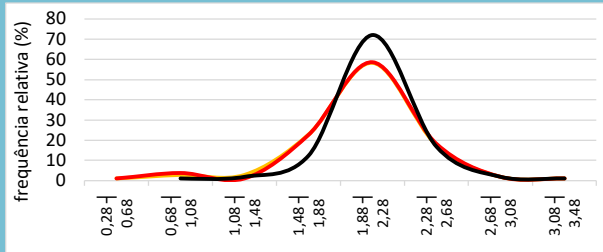

**Câmbio**

2024 2025

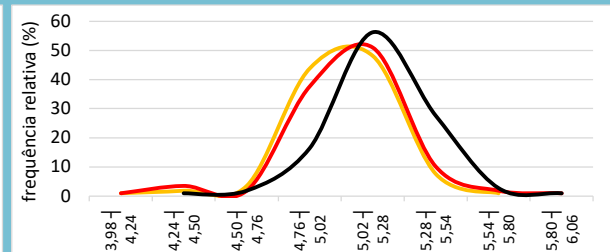
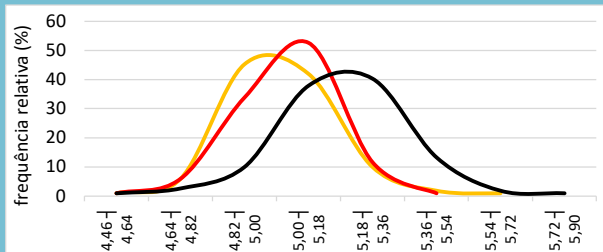

**Mediana Agregado**

	IPCA				Selic			PIB				Câmbio				
	2024	2025	2026	2027	2024	2025	2026	2027	2024	2025	2026	2027	2024	2025	2026	2027
30/4/24	3,73	3,63	3,50	3,50	9,50	9,00	8,75	8,50	2,05	2,00	2,00	2,00	5,00	5,05	5,10	5,10
31/5/24	3,88	3,77	3,60	3,50	10,25	9,18	9,00	9,00	2,05	2,00	2,00	2,00	5,05	5,05	5,10	5,10
28/6/24	4,00	3,87	3,60	3,50	10,50	9,50	9,00	9,00	2,09	1,98	2,00	2,00	5,20	5,19	5,19	5,20

Obs.: o formato dos gráficos, a partir de uma mesma base de dados, pode sofrer alterações em edições futuras, caso os intervalos sejam alterados em virtude da maior ou menor amplitude da distribuição. Os números nos eixos das abscissas indicam as amplitudes dos intervalos, abertos à esquerda.

**IPCA**
**2024**

 frequências relativas  
(%)

2,58   2,96	0,0	0,0	0,0
2,96   3,34	4,0	1,9	0,7
3,34   3,72	45,8	17,4	8,6
3,72   4,10	45,7	69,0	57,9
4,10   4,48	3,3	9,0	27,6
4,48   4,86	2,0	1,9	3,9
4,86   5,24	0,0	0,0	0,7
5,24   5,62			0,0

**2025**

 frequências relativas  
(%)

1,92   2,54	0,0	0,0	0,0
2,54   3,16	4,1	3,9	2,0
3,16   3,78	59,2	48,7	35,4
3,78   4,40	94,0	41,4	55,1
4,40   5,02	2,7	5,3	6,1
5,02   5,64	0,0	0,0	0,7
5,64   6,26			0,7
6,26   6,88			0,0

**30/4/24**
**31/5/24**
**28/6/24**
**2026**

 frequências relativas  
(%)

2,60   2,98	0,0	0,0	0,0
2,98   3,36	27,4	19,0	18,7
3,36   3,74	44,4	40,1	38,8
3,74   4,12	21,8	28,5	30,6
4,12   4,50	6,5	10,2	9,7
4,50   4,88	0,0	0,7	0,7
4,88   5,26		0,7	0,7
5,26   5,64		0,0	0,0

**2027**

 frequências relativas  
(%)

2,58   2,98	0,0	0,0	0,0
2,98   3,38	33,0	22,5	23,6
3,38   3,78	41,7	39,5	39,4
3,78   4,18	20,9	28,7	27,6
4,18   4,58	3,5	7,0	7,1
4,58   4,98	0,0	0,0	0,0
4,98   5,38		1,6	1,6
5,38   5,78		0,0	0,0

**Selic**
**2024**

 frequências relativas  
(%)

7,00   7,75	0,0	0,0	0,0
7,75   8,50	2,1	0,7	0,0
8,50   9,25	26,6	4,1	0,7
9,25   10,00	67,8	42,5	8,8
10,00   10,75	3,5	52,7	88,4
10,75   11,50	0,0	0,0	1,4
11,50   12,25			0,0

**2025**

 frequências relativas  
(%)

5,75   6,75	0,0	0,0	0,0
6,75   7,75	2,9	4,2	1,4
7,75   8,75	40,3	16,8	7,7
8,75   9,75	46,0	60,1	59,4
9,75   10,75	10,8	18,9	28,0
10,75   11,75	0,0	0,0	2,1
11,75   12,75			1,4
12,75   13,75			0,0

**PIB**
**2024**

 frequências relativas  
(%)

0,28   0,68	0,0	0,0	0,0
0,68   1,08	1,7	2,7	0,0
1,08   1,48	1,7	0,0	0,9
1,48   1,88	21,7	21,6	11,4
1,88   2,28	97,4	57,7	71,1
2,28   2,68	16,5	17,1	15,8
2,68   3,08	0,9	0,9	0,9
3,08   3,48	0,0	0,0	0,0

**2025**

 frequências relativas  
(%)

0,30   0,74	0,0	0,0	0,0
0,74   1,18	0,9	0,9	0,9
1,18   1,62	12,0	13,2	14,2
1,62   2,06	60,2	66,0	67,0
2,06   2,50	24,1	17,9	15,1
2,50   2,94	1,9	0,9	1,9
2,94   3,38	0,9	0,9	0,9
3,38   3,82	0,0	0,0	0,0

**Câmbio**
**2024**

 frequências relativas  
(%)

4,46   4,64	0,0	0,0	0,0
4,64   4,82	4,9	4,9	1,6
4,82   5,00	44,3	32,8	9,0
5,00   5,18	41,0	51,6	36,9
5,18   5,36	9,0	10,7	39,3
5,36   5,54	0,8	0,0	12,3
5,54   5,72	0,0		0,8
5,72   5,90			0,0

**2025**

 frequências relativas  
(%)

3,98   4,24	0,0	0,0	0,0
4,24   4,50	0,9	2,5	0,0
4,50   4,76	2,5	0,8	0,9
4,76   5,02	42,9	36,7	15,5
5,02   5,28	47,1	50,0	55,2
5,28   5,54	6,7	9,2	26,7
5,54   5,80	0,0	0,8	1,7
5,80   6,06		0,0	0,0

Obs.: a soma dos percentuais, em cada data, pode ser inferior a 100% devido à retirada eventual de outliers.