

IPCA 2024

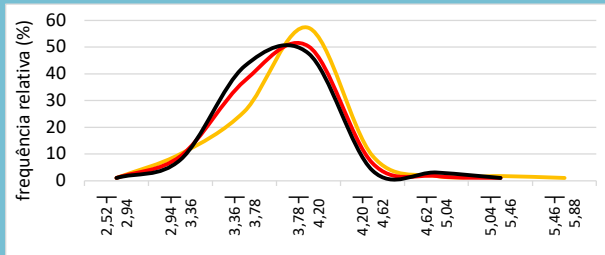

2025

30/11/23 29/12/23 29/2/24

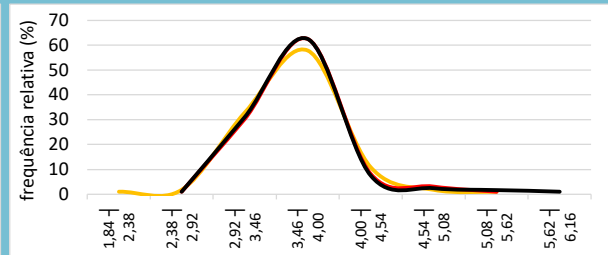

2026

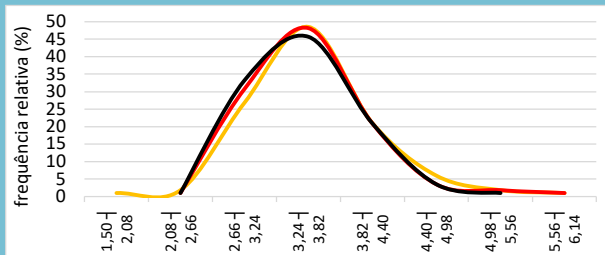

2027

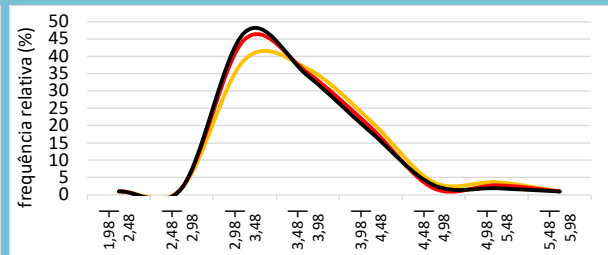

Selic 2024

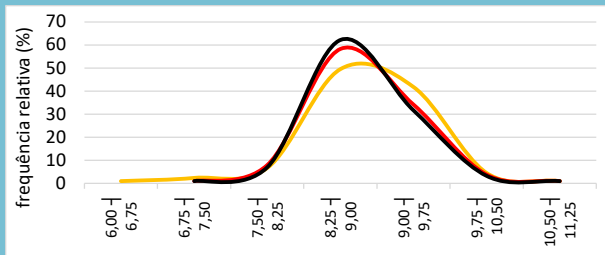

2025

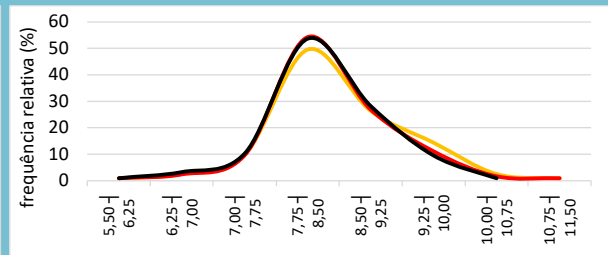

PIB 2023

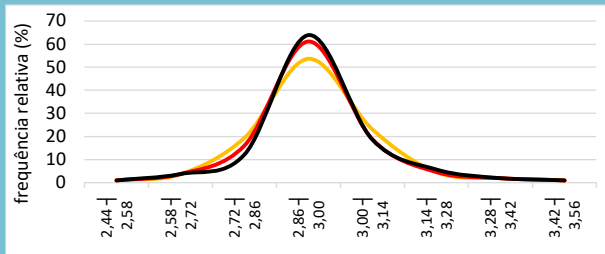

2024

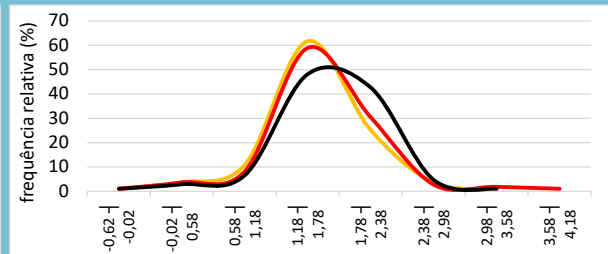

Câmbio 2024

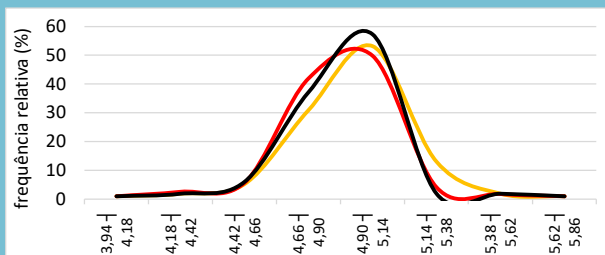

2025

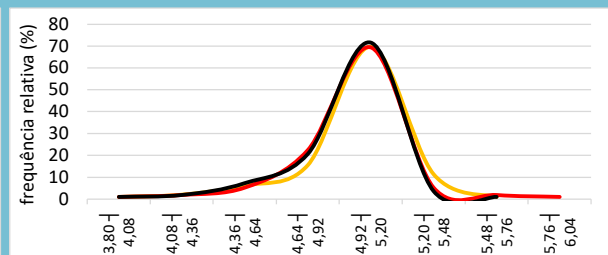

Mediana Agregado	IPCA				Selic				PIB				Câmbio			
	2024	2025	2026	2027	2024	2025	2026	2027	2023	2024	2025	2026	2024	2025	2026	2027
29/12/23	3,90	3,50	3,50	3,50	9,00	8,50	8,50	8,50	2,92	1,52	2,00	2,00	5,00	5,03	5,10	5,12
31/1/24	3,81	3,50	3,50	3,50	9,00	8,50	8,50	8,50	2,94	1,60	2,00	2,00	4,92	5,00	5,05	5,10
29/2/24	3,80	3,52	3,50	3,50	9,00	8,50	8,50	8,50	2,95	1,76	2,00	2,00	4,93	5,00	5,04	5,10

Obs.: o formato dos gráficos, a partir de uma mesma base de dados, pode sofrer alterações em edições futuras, caso os intervalos sejam alterados em virtude da maior ou menor amplitude da distribuição. Os números nos eixos das abscissas indicam as amplitudes dos intervalos, abertos à esquerda.

IPCA 2024

		frequências relativas (%)		
2,52	2,94	0,0	0,0	0,0
2,94	3,36	0,0	8,2	6,8
3,36	3,78	25,8	36,3	41,8
3,78	4,20	36,3	49,3	46,6
4,20	4,62	8,3	5,5	2,7
4,62	5,04	0,7	0,7	2,1
5,04	5,46	0,7	0,0	0,0
5,46	5,88	0,0		

2025

		frequências relativas (%)		
1,84	2,38	0,0		
2,38	2,92	0,0	0,0	0,0
2,92	3,46	31,8	29,3	30,0
3,46	4,00	56,8	61,4	61,4
4,00	4,54	9,8	7,1	6,4
4,54	5,08	0,8	2,1	1,4
5,08	5,62	0,0	0,0	0,7
5,62	6,16			0,0

30/11/23 29/12/23 29/2/24

2026

		frequências relativas (%)		
1,50	2,08	0,0		
2,08	2,66	0,8	0,0	0,0
2,66	3,24	25,8	29,8	32,2
3,24	3,82	47,5	47,1	44,6
3,82	4,40	20,0	19,8	19,8
4,40	4,98	5,8	2,5	2,5
4,98	5,56	0,8	0,8	0,0
5,56	6,14	0,0	0,0	

2027

		frequências relativas (%)		
1,98	2,48	0,0	0,0	0,0
2,48	2,98	0,9	0,9	0,9
2,98	3,48	38,1	43,9	45,9
3,48	3,98	35,4	34,2	33,3
3,98	4,48	20,4	18,4	17,1
4,48	4,98	2,7	0,9	1,8
4,98	5,48	2,7	1,8	0,9
5,48	5,98	0,0	0,0	0,0

Selic 2024

		frequências relativas (%)		
6,00	6,75	0,0		
6,75	7,50	1,4	0,0	0,0
7,50	8,25	5,6	6,9	6,0
8,25	9,00	48,6	57,2	61,2
9,00	9,75	40,8	33,1	30,6
9,75	10,50	3,3	2,8	2,2
10,50	11,25	0,0	0,0	0,0

2025

		frequências relativas (%)		
5,50	6,25	0,0	0,0	0,0
6,25	7,00	1,5	1,4	2,3
7,00	7,75	9,0	8,6	9,3
7,75	8,50	48,5	53,2	52,7
8,50	9,25	25,4	25,9	27,1
9,25	10,00	13,4	10,1	8,5
10,00	10,75	1,5	0,7	0,0
10,75	11,50	0,0	0,0	

PIB 2023

		frequências relativas (%)		
2,44	2,58	0,0	0,0	0,0
2,58	2,72	2,6	2,7	2,8
2,72	2,86	18,4	15,0	11,1
2,86	3,00	52,6	60,2	63,0
3,00	3,14	21,9	17,7	17,6
3,14	3,28	3,5	3,5	4,6
3,28	3,42	0,8	0,9	0,9
3,42	3,56	0,0	0,0	0,0

2024

		frequências relativas (%)		
-0,62	-0,02	0,0	0,0	0,0
-0,02	0,58	2,7	2,7	1,9
0,58	1,18	9,8	7,1	5,6
1,18	1,78	60,7	58,0	47,2
1,78	2,38	24,1	29,5	41,7
2,38	2,98	2,7	1,8	3,7
2,98	3,58	0,0	0,9	0,0
3,58	4,18		0,0	

Câmbio 2024

		frequências relativas (%)		
3,94	4,18	0,0	0,0	0,0
4,18	4,42	0,9	1,6	0,8
4,42	4,66	4,3	4,7	5,0
4,66	4,90	20,9	40,9	36,1
4,90	5,14	52,1	48,8	56,3
5,14	5,38	12,0	3,1	0,8
5,38	5,62	0,9	0,8	0,8
5,62	5,86	0,0	0,0	0,0

2025

		frequências relativas (%)		
3,80	4,08	0,0	0,0	0,0
4,08	4,36	1,0	0,9	0,9
4,36	4,64	5,2	4,3	6,3
4,64	4,92	14,6	21,4	19,6
4,92	5,20	68,8	68,4	70,5
5,20	5,48	10,4	4,3	2,7
5,48	5,76	0,0	0,9	0,0
5,76	6,04		0,0	

Obs.: a soma dos percentuais, em cada data, pode ser inferior a 100% devido à retirada eventual de outliers.