

**IPCA 2023**

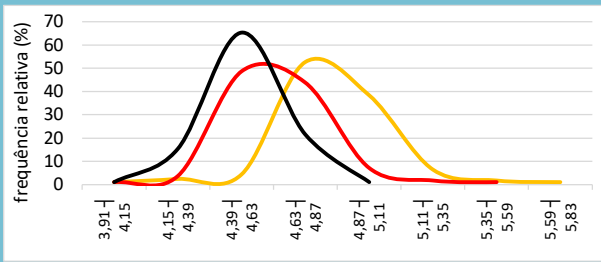

**2024**

29/9/23 31/10/23 30/11/23

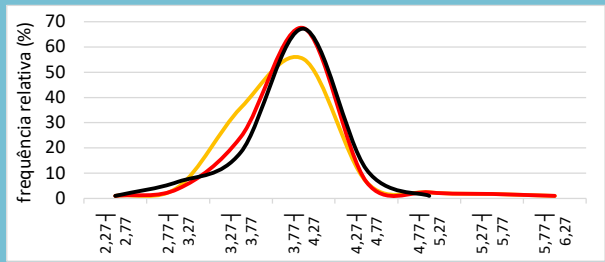

**2025**

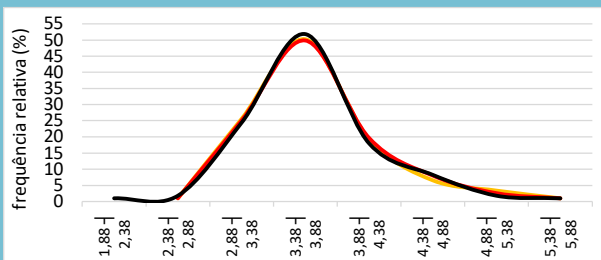

**2026**

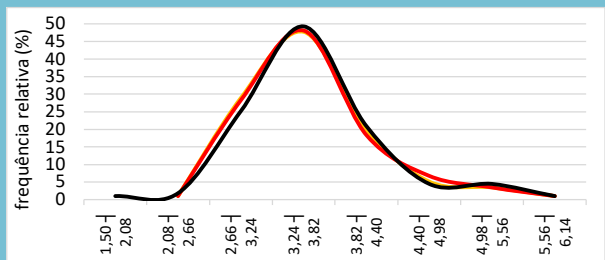

**Selic 2023**

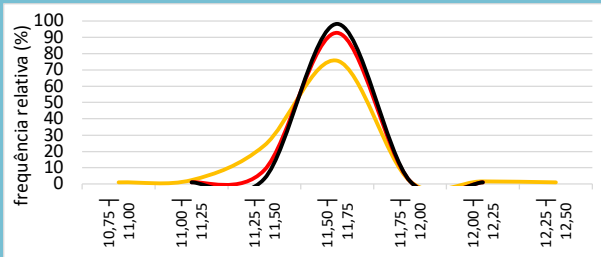

**2024**

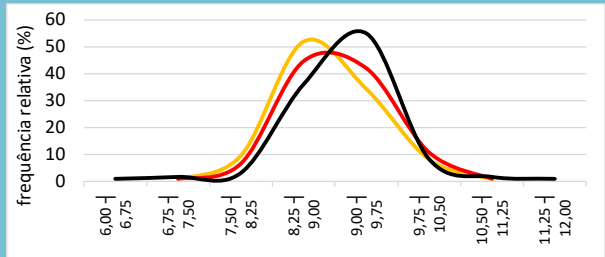

**PIB 2023**

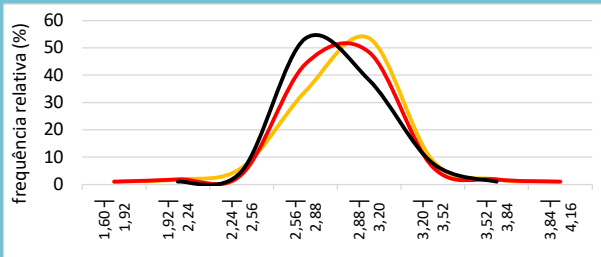

**2024**

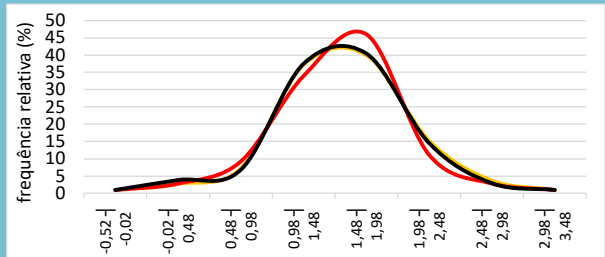

**Câmbio 2023**

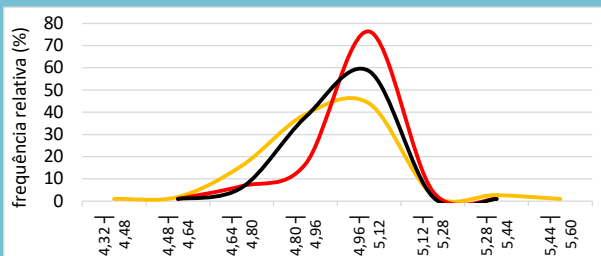

**2024**

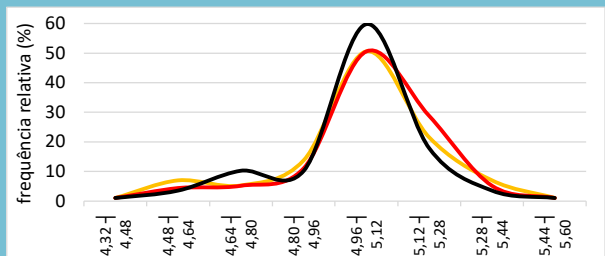

**Mediana Agregado**

	IPCA				Selic				PIB				Câmbio			
	2023	2024	2025	2026	2023	2024	2025	2026	2023	2024	2025	2026	2023	2024	2025	2026
29/9/23	4,86	3,87	3,50	3,50	11,75	9,00	8,50	8,50	2,92	1,50	1,90	2,00	4,95	5,02	5,10	5,20
31/10/23	4,63	3,91	3,50	3,50	11,75	9,13	8,63	8,50	2,89	1,50	1,90	2,00	5,00	5,06	5,10	5,20
30/11/23	4,54	3,92	3,50	3,50	11,75	9,25	8,63	8,50	2,85	1,50	1,92	2,00	5,00	5,04	5,10	5,17

Obs.: o formato dos gráficos, a partir de uma mesma base de dados, pode sofrer alterações em edições futuras, caso os intervalos sejam alterados em virtude da maior ou menor amplitude da distribuição. Os números nos eixos das abscissas indicam as amplitudes dos intervalos, abertos à esquerda.

**IPCA 2023**

		frequências relativas (%)		
3,91	4,15	0,0	0,0	0,0
4,15	4,39	1,4	2,7	14,4
4,39	4,63	3,4	47,6	64,4
4,63	4,87	31,7	42,9	20,5
4,87	5,11	37,4	6,1	0,0
5,11	5,35	5,4	0,7	
5,35	5,59	0,7	0,0	
5,59	5,83	0,0		

**2024**

		frequências relativas (%)			29/9/23	31/10/23	30/11/23
2,27	2,77	0,0	0,0	0,0			
2,77	3,27	3,4	2,7	5,5			
3,27	3,77	34,9	23,3	17,2			
3,77	4,27	34,1	66,4	66,2			
4,27	4,77	5,5	5,5	10,3			
4,77	5,27	1,4	1,4	0,0			
5,27	5,77	0,7	0,7				
5,77	6,27	0,0	0,0				

**2025**

		frequências relativas (%)		
1,88	2,38			0,0
2,38	2,88	0,0	0,0	0,8
2,88	3,38	24,6	24,0	23,4
3,38	3,88	48,2	48,8	50,8
3,88	4,38	18,3	18,6	16,9
4,38	4,88	5,6	7,0	7,3
4,88	5,38	3,4	1,6	0,8
5,38	5,88	0,0	0,0	0,0

**2026**

		frequências relativas (%)		
1,50	2,08			0,0
2,08	2,66	0,0	0,0	0,9
2,66	3,24	27,9	27,3	24,1
3,24	3,82	46,7	47,1	48,3
3,82	4,40	18,9	17,4	19,8
4,40	4,98	4,1	5,8	3,4
4,98	5,56	2,5	2,5	3,4
5,56	6,14	0,0	0,0	0,0

**Selic 2023**

		frequências relativas (%)		
10,75	11,00	0,0		
11,00	11,25	1,4	0,0	0,0
11,25	11,50	22,5	7,5	2,1
11,50	11,75	74,6	91,8	97,2
11,75	12,00	0,7	0,7	0,7
12,00	12,25	0,7	0,0	0,0
12,25	12,50	0,0		

**2024**

		frequências relativas (%)		
6,00	6,75			0,0
6,75	7,50	0,0	0,0	0,7
7,50	8,25	8,5	5,6	2,2
8,25	9,00	31,1	43,8	35,3
9,00	9,75	33,3	41,0	54,0
9,75	10,50	7,1	9,7	7,2
10,50	11,25	0,0	0,0	0,7
11,25	12,00			0,0

**PIB 2023**

		frequências relativas (%)		
1,60	1,92	0,0	0,0	
1,92	2,24	0,0	0,9	0,0
2,24	2,56	5,1	2,6	3,8
2,56	2,88	33,1	43,0	52,4
2,88	3,20	52,5	47,4	37,1
3,20	3,52	7,8	5,3	6,7
3,52	3,84	0,8	0,9	0,0
3,84	4,16	0,0	0,0	

**2024**

		frequências relativas (%)		
-0,52	-0,02	0,0	0,0	0,0
-0,02	0,48	1,8	1,8	2,9
0,48	0,98	6,2	8,3	5,8
0,98	1,48	36,3	33,0	36,5
1,48	1,98	38,9	45,0	39,4
1,98	2,48	14,2	10,1	13,5
2,48	2,98	2,7	1,8	1,9
2,98	3,48	0,0	0,0	0,0

**Câmbio 2023**

		frequências relativas (%)		
4,32	4,48	0,0		
4,48	4,64	0,8	0,0	0,0
4,64	4,80	14,9	5,7	5,0
4,80	4,96	38,0	15,6	36,7
4,96	5,12	43,0	75,4	57,5
5,12	5,28	1,7	3,3	0,8
5,28	5,44	1,7	0,0	0,0
5,44	5,60	0,0		

**2024**

		frequências relativas (%)		
4,32	4,48	0,0	0,0	0,0
4,48	4,64	6,0	3,4	2,5
4,64	4,80	4,3	4,2	9,2
4,80	4,96	12,8	10,1	9,2
4,96	5,12	49,6	49,6	58,8
5,12	5,28	26,5	27,7	16,8
5,28	5,44	6,0	4,2	2,5
5,44	5,60	0,0	0,0	0,0

Obs.: a soma dos percentuais, em cada data, pode ser inferior a 100% devido à retirada eventual de outliers.