

# Segunda FAMÍLIA DO REAL

CARTILHA DE TREINAMENTO  
NOTA DE R\$200



A **nota de R\$200** foi lançada em 2 de setembro de 2020. Ela possui as mesmas características básicas da **Segunda Família do Real**:

- frente ilustrada pela efígie da República;
- legendas “República Federativa do Brasil” na frente e “Banco Central do Brasil” no verso;
- chancelas do ministro da Economia e do presidente do Banco Central no verso;
- dupla numeração de série no verso; e
- impressão em papel fiduciário composto de fibras de algodão.

# 1 Dimensões, cor e tema

Dimensões: 142mm x 65mm

Cores predominantes: cinza e sépia

Tema do verso: lobo-guará



# 2 Elementos de segurança

Aprenda a verificar os elementos de segurança das notas da Segunda Família do Real. Para isso, basta você se lembrar destas três ações: **VEJA**, **SINTA** e **DESCUBRA**.

## Veja

Pegue a nota e a observe contra a luz. Você verá o Quebra-Cabeça, a Marca-d'Água e o Fio de Segurança.



Quebra-Cabeça



Marca-d'Água

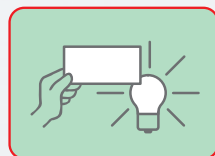

Fio de Segurança

## Marca-d'Água

A Marca-d'Água é feita durante a fabricação do papel. Ela não é impressa no papel. Observe que a figura do lobo-guará aparece em tons que variam do claro ao escuro, enquanto o número 200 aparece bem claro.



## Fio de Segurança

O Fio de Segurança é colocado no papel durante a sua fabricação e fica totalmente embutido. Ele está localizado na área da efígie da República, próximo ao meio da nota, e fica visível quando ela é colocada contra a luz. O fio de segurança da nota de R\$200 não contém inscrições.



## Quebra-Cabeça

O Quebra-Cabeça é composto por partes impressas na frente e no verso da nota. Essas partes se completam quando a nota é colocada contra a luz, fazendo aparecer o número 200.



## Sinta

Passos os dedos sobre uma nota e perceba a Textura do Papel e o Alto-Relevo em algumas áreas impressas na frente e no verso da nota.



## Alto-Relevo

Passando os dedos sobre a nota, você sentirá o relevo nas seguintes áreas:

### NA FRENTE

- na legenda "REPÚBLICA FEDERATIVA DO BRASIL";

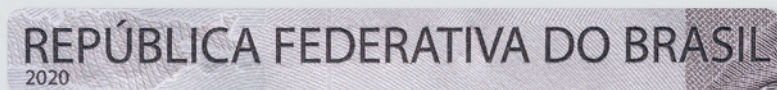

- na efígie da República;



- no número 200 no canto inferior esquerdo;



- nas extremidades laterais;



- na marca tátil.



### NO VERSO

- no número 2000;



- na figura do lobo-guará;



- na legenda “BANCO CENTRAL DO BRASIL”.

## BANCO CENTRAL DO BRASIL

### Textura do Papel

Pegue uma nota na sua carteira e uma folha de papel comum. Sinta a diferença de textura. O papel comum é mais liso que o papel das notas.

### Descubra

Coloque a nota na horizontal, na altura dos olhos, e descubra o Número Escondido. Com uma luz ultravioleta, você descobrirá os Elementos Fluorescentes e, com uma lente de aumento, as Microimpressões. Movimente a nota e descubra, então, o Número que Muda de Cor.

### Número que Muda de Cor

O Número que Muda de Cor está localizado na região indicada abaixo. Movimente a nota e descubra que o número 200 muda do verde para o azul. Uma faixa brilhante parece rolar pelo número.

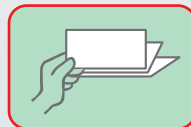



## Número Escondido

Com a nota na altura dos olhos, na posição horizontal, em um local bem iluminado, você vê aparecer o número 200 no retângulo localizado na lateral direita da frente. No verso, há um Número Escondido dentro do desenho localizado na parte inferior direita.

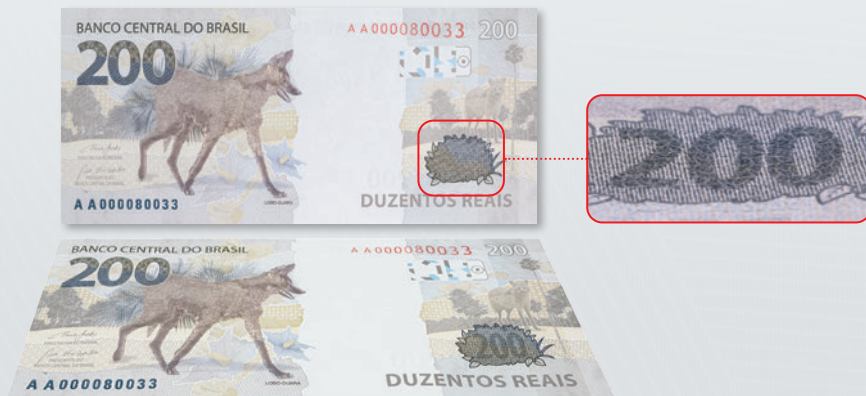

## Elementos Fluorescentes

A nota de 200 reais possui Elementos Fluorescentes que podem ser verificados com o auxílio de uma lâmpada ultravioleta. Ao passar a lâmpada sobre a nota, você vê que:

- o número 200 aparece na frente, do lado esquerdo, em tons de verde;
- a numeração vermelha do lado direito do verso fica amarela;
- pequenos fios invisíveis espalhados pelo papel se tornam visíveis em ambos os lados, aparecendo em três cores: vermelho, azul-escuro e azul-claro.

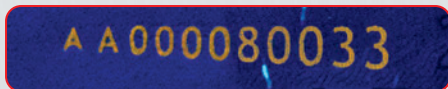
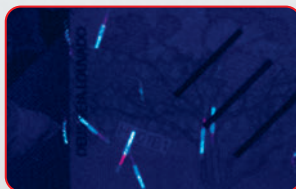
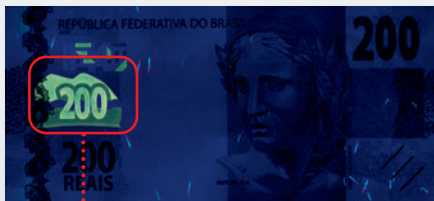

## Microtexto

Com uma lente de aumento, você pode ver o número 200 impresso em tamanho muito pequeno em várias áreas. Por exemplo, em torno da efígie da República, na frente da nota, e em torno do lobo-guará, no verso da nota. Verifique:

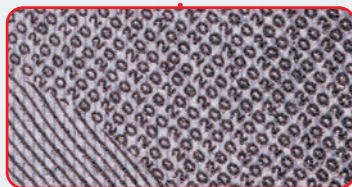
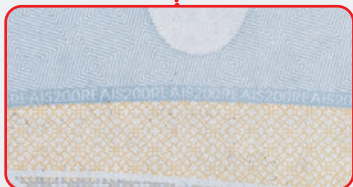

## Contatos

Para a solicitação de palestras ou de material educativo (folhetos, cartazes e cartilhas de treinamento) sobre o reconhecimento dos elementos de segurança das cédulas, favor entrar em contato com o

**Banco Central** pelo *site* [www.bcb.gov.br](http://www.bcb.gov.br) ou procurar a regional mais próxima.

### **Belém**

gtbel.mecir@bcb.gov.br

### **Belo Horizonte**

gtbho.mecir@bcb.gov.br

### **Brasília**

gtbsb.mecir@bcb.gov.br

### **Curitiba**

gtcur.mecir@bcb.gov.br

### **Fortaleza**

gtfor.mecir@bcb.gov.br

### **Porto Alegre**

gtpal.mecir@bcb.gov.br

### **Recife**

gtrec.mecir@bcb.gov.br

### **Rio de Janeiro**

sumof.ditec.mecir@bcb.gov.br

### **Salvador**

gtsal.mecir@bcb.gov.br

### **São Paulo**

gtspa.mecir@bcb.gov.br