



Programa Nacional de **Microcrédito** **Produtivo Orientado**

Avaliação, Perspectivas e Desafios



Objetivos do Programa

- **Facilitar e ampliar o acesso ao microcrédito produtivo orientado entre os microempreendedores formais e informais.**
- **Disponibilizar recursos para o microcrédito produtivo orientado.**
- **Fortalecer e ampliar uma rede autônoma e perene de financiamento da economia popular.**
- **Integrar o microcrédito às demais políticas de desenvolvimento implementadas pelo Estado e pela Sociedade Civil.**
- **Intermediar a interlocução entre os operadores.**
- **Gerar trabalho e renda entre micro empresários.**



Balanço e Avaliação do Programa de Microcrédito



Instituições Habilitadas

Distribuição por Região e Tipo de Instituição

Região	IMPOs					AGI			Total
	OSCIP	SCM	IFO	Coop. Créd.	AF	Coop. Central	Bco Coop.		
N	9	-	1	1	2	-	-	13	5%
NE	31	1	1	19	2	-	-	54	20%
SE	35	14	1	13	-	-	-	63	23%
S	39	2	-	85	2	4	1	133	48%
CO	6	-	-	6	-	-	-	12	4%
Total	120	17	3	124	6	4	1	275	
	43,6%	6,2%	1,1%	45,1%	2,2%	1,5%	0,4%		



Evolução dos Clientes Ativos

Tipo de Cliente	2005		2007*		2008**	
Masculino	24.186	47%	183.206	36%	161.344	36%
Feminino	26.978	53%	324.745	63%	285.374	64%
Não declarado (Pessoa Jurídica)	0	0%	5.081	1%	0	0%
Total	51.164		513.032		446.718	

Fonte: PNMPO, 2008.

Nota:

* 151 instituições responderam a pesquisa.

** Levantamento prévio com 9 instituições



Evolução da Carteira Ativa

(Valores nominais, em R\$ 1,00)

Tipo de Carteira	2005		2007*		2008**	
Microcrédito Produtivo Orientado (MPO)	63.593.613,29	84%	502.196.847,31	84%	395.078.375,28	99,995%
Trocas de Cheques (<i>Factoring</i>)	-		20.098.364,76	3%	19.586,59	0,005%
Outras Carteiras Ativas	11.970.834,21	16%	76.660.799,23	13%	-	
Total	75.564.447,50		598.956.011,30		395.097.961,87	

Fonte: PNMPO, 2008.

Nota:

* 151 instituições responderam a pesquisa.

** Levantamento prévio com 9 instituições para o 1º quadrimestre/2008.



Evolução do Microcrédito

Resultados Consolidados Anuais

Ano	Operações de Microcrédito (em unidade)	Índice ¹	Valor Concedido ² (em R\$ 1,00)	Índice ³
2005	632.106	100	602.340.000,00	100
2006	828.847	131,12	831.815.600,78	138,10
2007*	963.459	152,42	1.100.375.829,94	182,68
2008**	377.758		350.035.685,88	
Total	2.802.170		2.884.567.116,60	

Fonte: PNMPO, 2008.

Notas:

¹ Índice da Quantidade de Operações de Microcrédito Produtivo Orientado. Ano Base 2005 = 100,00.

² Valores Nominais.

³ Índice do Volume de Crédito Concedido para o Microcrédito Produtivo Orientado. Ano Base 2005 = 100,00.

* 151 instituições responderam a pesquisa.

** Levantamento prévio com 9 instituições para o 1º quadrimestre/2008.



Síntese dos Resultados do Programa

Apuração	2007*	2008**
Número Total de Operações de Crédito (créditos concedidos)	963.459	377.092
Volume Total de Crédito Liberado	R\$ 1.100.375.829,94	R\$ 350.035.685,88
Valor Médio do Crédito Liberado	R\$ 1.142,11	R\$ 928,25
Carteira Ativa em 31/12/2007	R\$ 522.295.212,10	R\$ 395.078.375,28
Número de Clientes Ativos em 31/12/2007 (microempreendedores)	513.032	446.718
Média da Carteira Ativa em 31/12/2007	R\$ 1.018,06	R\$ 884,40

Fonte: PNMPO, 2008.

Nota:

* 151 instituições responderam a pesquisa.

** Levantamento prévio com 9 instituições para o 1º quadrimestre/2008.



Recursos do FAT





Árvore de Problemas do Setor

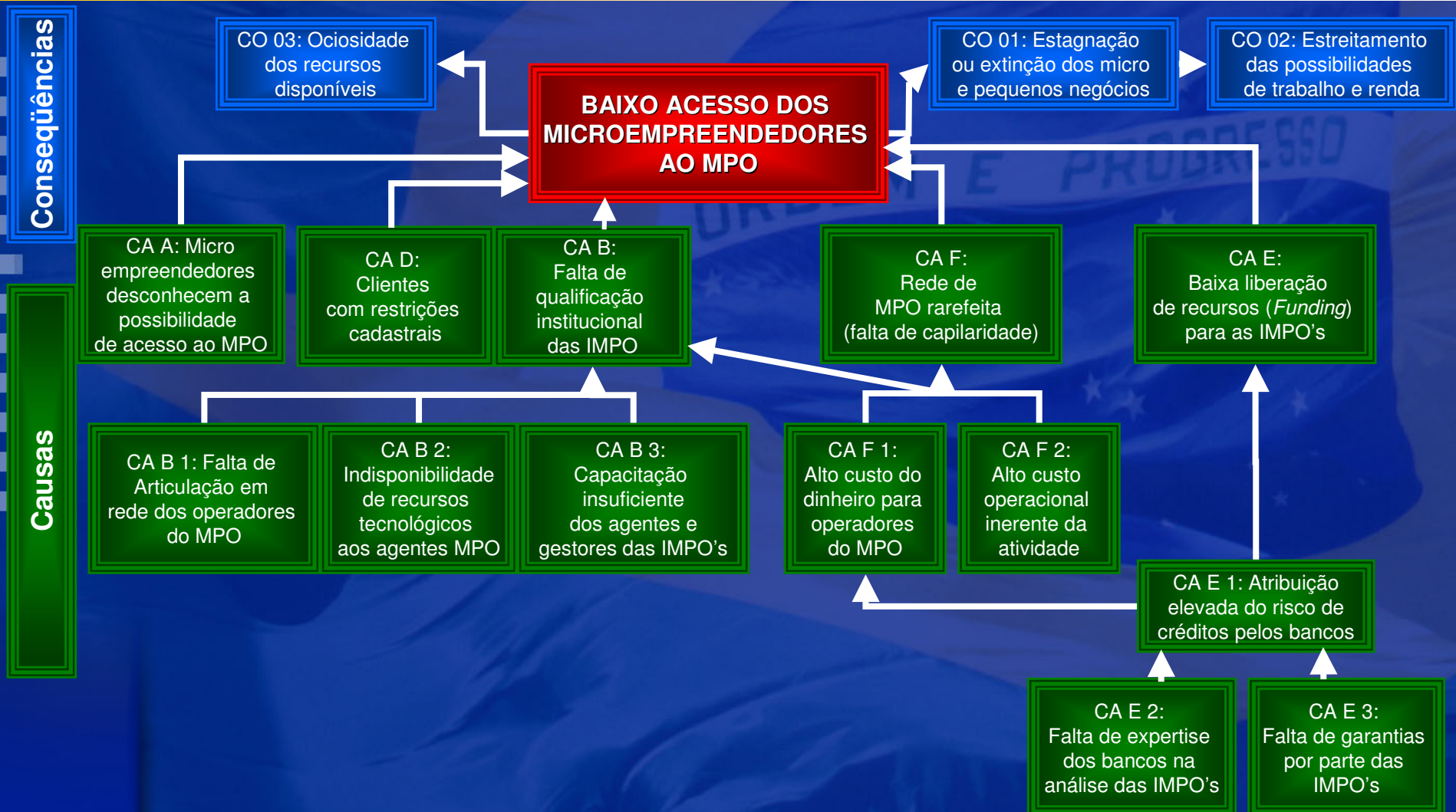



Políticas Implementadas



PDI/2007- MTE/BNDES/BID

Projeto de Desenvolvimento Institucional

- **Melhorar o desempenho das IMPO's, mediante o fortalecimento e desenvolvimento das suas capacidades gerenciais e organizacionais, das suas ações e objetivos, com vistas à ampliação do seu alcance social e redução de seus custos operacionais.**

- **Realização de 10 oficinas regionais:**
 - Plano de Contas das OSCIPs;
 - Marco Jurídico;
 - Diagnóstico Setorial;
 - Governança Corporativa.



Construção de Banco de Dados

- ▶ **Objetivos:**
 - ▶ **possuir diagnóstico permanente sobre o segmento;**
 - ▶ **dar maior transparência às operações de crédito;**
 - ▶ **subsidiar os agentes políticos na elaboração de futuras políticas públicas;**
 - ▶ **reduzir a assimetria de informações existente entre agentes financeiros e instituições de microcrédito; e**
 - ▶ **mensurar o impacto social do microcrédito.**



Projeto PlanSeq Microcrédito – MTE/FCPC

- **1º PlanSeq do Microcrédito**
- **Promover a capacitação de multiplicadores e de agentes de crédito e de empreendedores clientes ativos de instituições de microcrédito produtivo orientado;**
- **Estimular a sustentabilidade de unidades produtivas de pequeno porte;**
- **Público atendido**
3.400 pessoas



Integração de Políticas Públicas – Projeto Bolsa Família

- ▶ **Emancipação dos Beneficiários Empreendedores do Bolsa Família, concedendo microcrédito (MTE/MDS)**

Publico alvo	Quatidade
Empregadores	4.209
Autônomos com Previdência Social	15.943
Autônomos sem Previdência Social	993.252
Empregados Rurais	4.281
Total	1.017.685

Fonte: MDS, 2008



Projeto de Capacitação de Agentes de Crédito

- Capacitar agentes de crédito em análise e concessão de crédito, dentro da metodologia do microcrédito produtivo orientado, visando a melhoria na prestação de serviços aos microempreendedores populares formais e informais.
- **Público atendido**
160 agentes de crédito



PDI/2008

Projeto de Desenvolvimento Institucional

- Promover o fortalecimento institucional das organizações operadoras de microcrédito, condição essencial para assegurar a expansão e sustentabilidade do serviço de microcrédito orientado dirigido aos microempreendimentos.
- **Público atendido**
Instituições habilitadas ao Programa



Facilidades de Acesso ao Crédito

- ▶ **Atendimento sobre microcrédito pelo 0800 do MTE:**
 - ▶ 0800 610101 - para as regiões Sul e Centro-Oeste, e os estados do Acre, Rondônia e Tocantins; e,
 - ▶ 0800 2850101 - para as regiões Sudeste, Nordeste e Norte, exceto os estados do Acre, Rondônia e Tocantins.

- ▶ **Solicitação direta de empréstimo pelo microempreendedor:**
 - ▶ Formulário de solicitação disponível na página do Programa na internet:
www.mte.gov.br/pnmpo/emprestimos.

- ▶ **Divulgação da rede de microcrédito e do 0800 (2º sem/08 e 2009):**
 - ▶ Divulgação da rede nos órgãos do MTE por meio de cartazes;
 - ▶ Divulgação da rede pelas rádios locais.



Facilidades de Acesso aos Recursos

- ▶ Fortalecimento da rede por meio dos projetos implementados pelo Programa.
- ▶ Reunião permanente com os operadores, visando a utilização dos recursos de exigibilidade.
- ▶ Central de solicitação direta de recursos.
- ▶ Estruturar uma solução para o problemas das garantias das IMPOs, com a participação das instituições operadoras.



Perspectivas para 2009

- ▶ **No âmbito do fomento ao desenvolvimento de instituições de microcrédito:**
 - ▶ **Capacitação de gestores de IMPO's**
 - ▶ **Projeto de Desenvolvimento Institucional (PDI)**
 - ▶ **Projeto Bolsa Família**
 - ▶ **Parceria com os Telecentros de informação e Negócios**
 - ▶ **Estímulo à formalização e o acesso à proteção social – Trabalho Decente - Cartilha do Supersimples**



Perspectivas para 2009

- ▶ **No âmbito da gestão e administração do Programa:**
- ▶ Apoio a Eventos
 - ▶ IV Seminário do Programa na data de seu aniversário (Abril);
 - ▶ Apoio a outros eventos do Setor (CONFEBRAS/BACEN/ABCRED); e,
 - ▶ Encontros Regionais com operadores.
- ▶ Plano de Marketing Nacional
 - ▶ Elaboração e divulgação de cartazes e banners.
- ▶ Realização de novas pesquisas sobre o setor (ex.: restrição cadastral/fundo de aval/informalidade/endividamento).



Indicadores e Metas do Programa de Microcrédito



Índice de Número de Operações Meta de Expansão

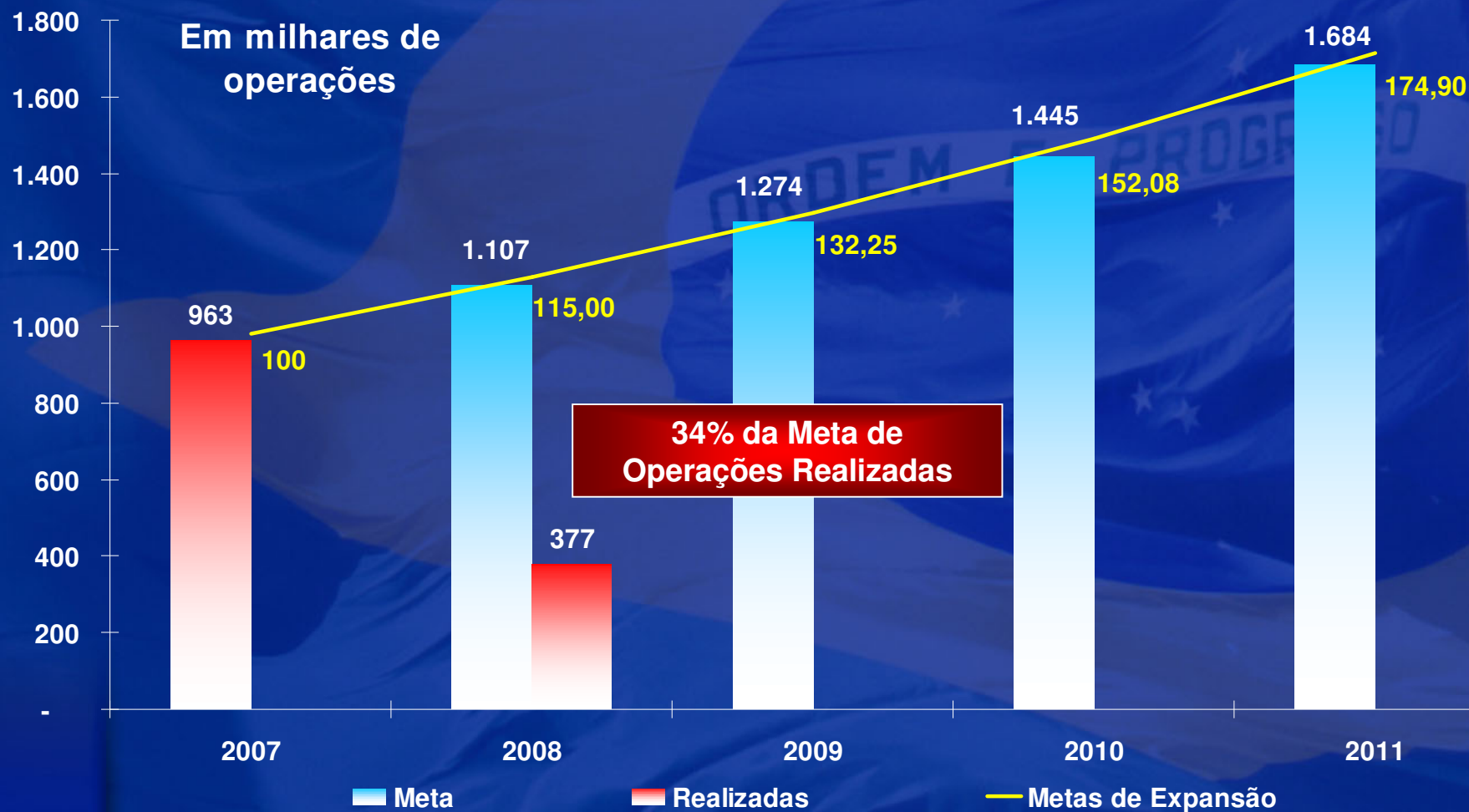

Nota: Levantamento prévio com 9 instituições para o 1º quadrimestre/2008



Índice de Volume de Crédito Meta de Expansão

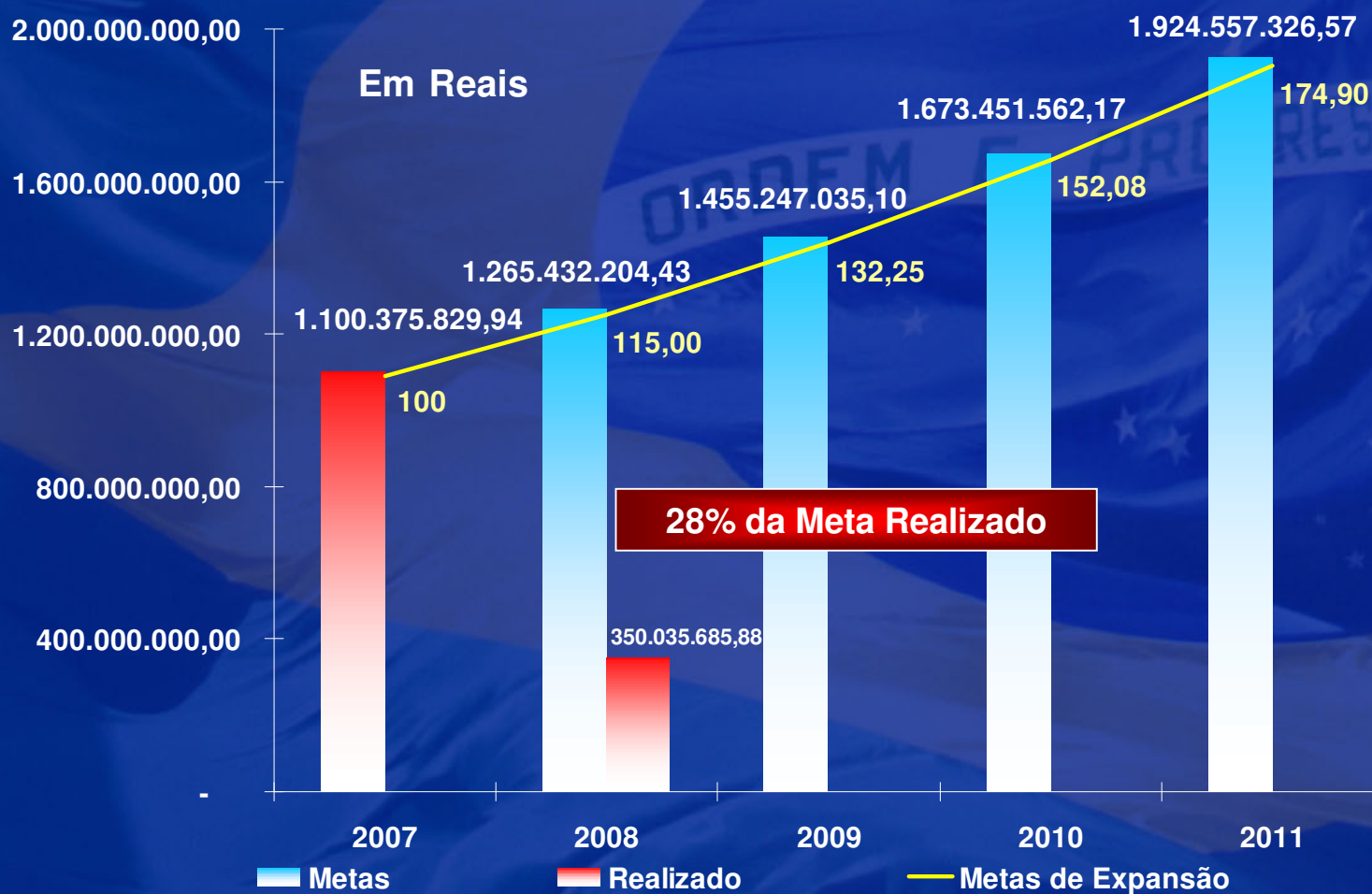

Nota: Levantamento prévio com 9 instituições para o 1º quadrimestre/2008



Índice de Quantidade de Clientes Ativos Meta de Expansão

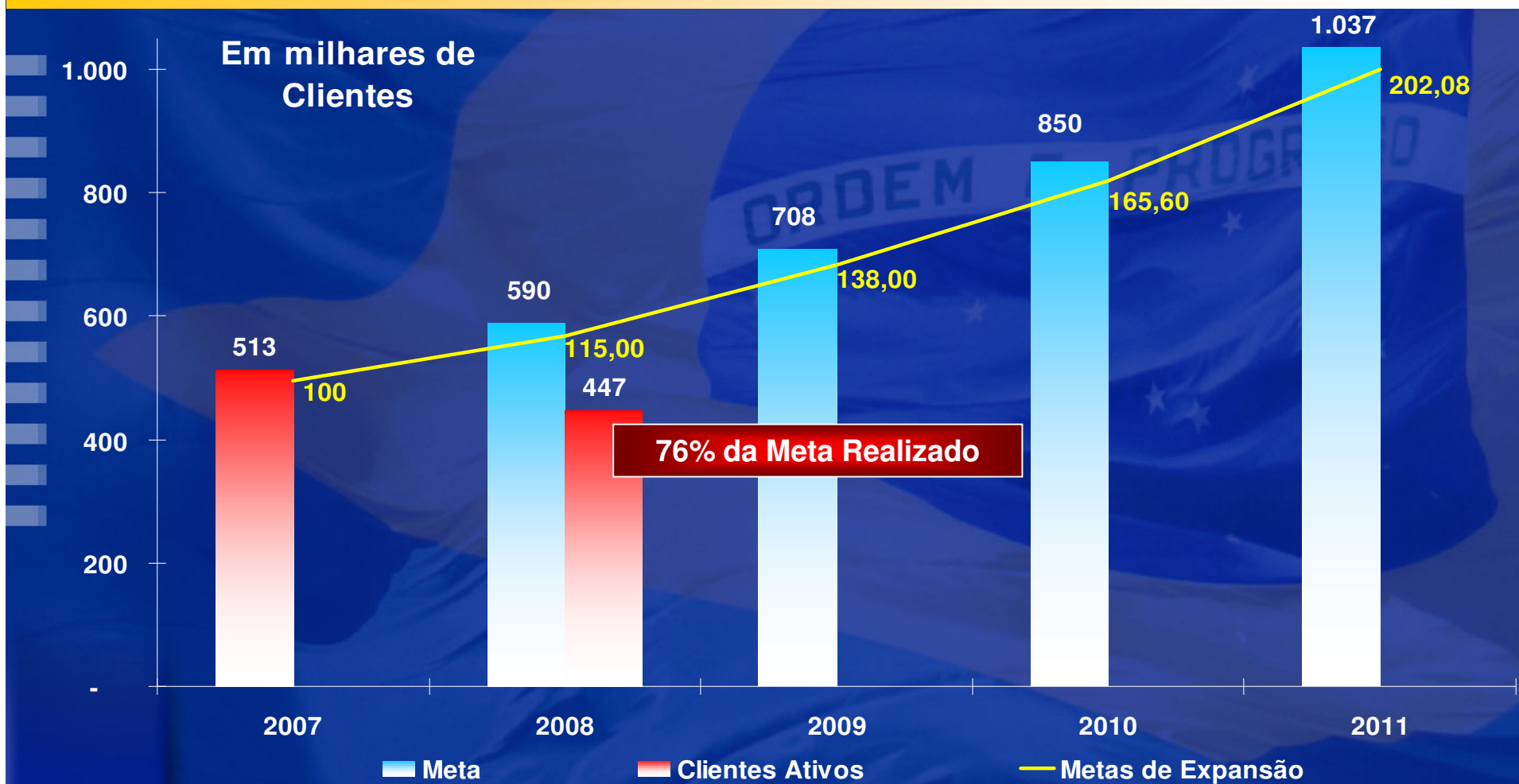

Nota: Levantamento prévio com 9 instituições para o 1º quadrimestre/2008



Índice de Volume de Carteira Ativa Meta de Expansão

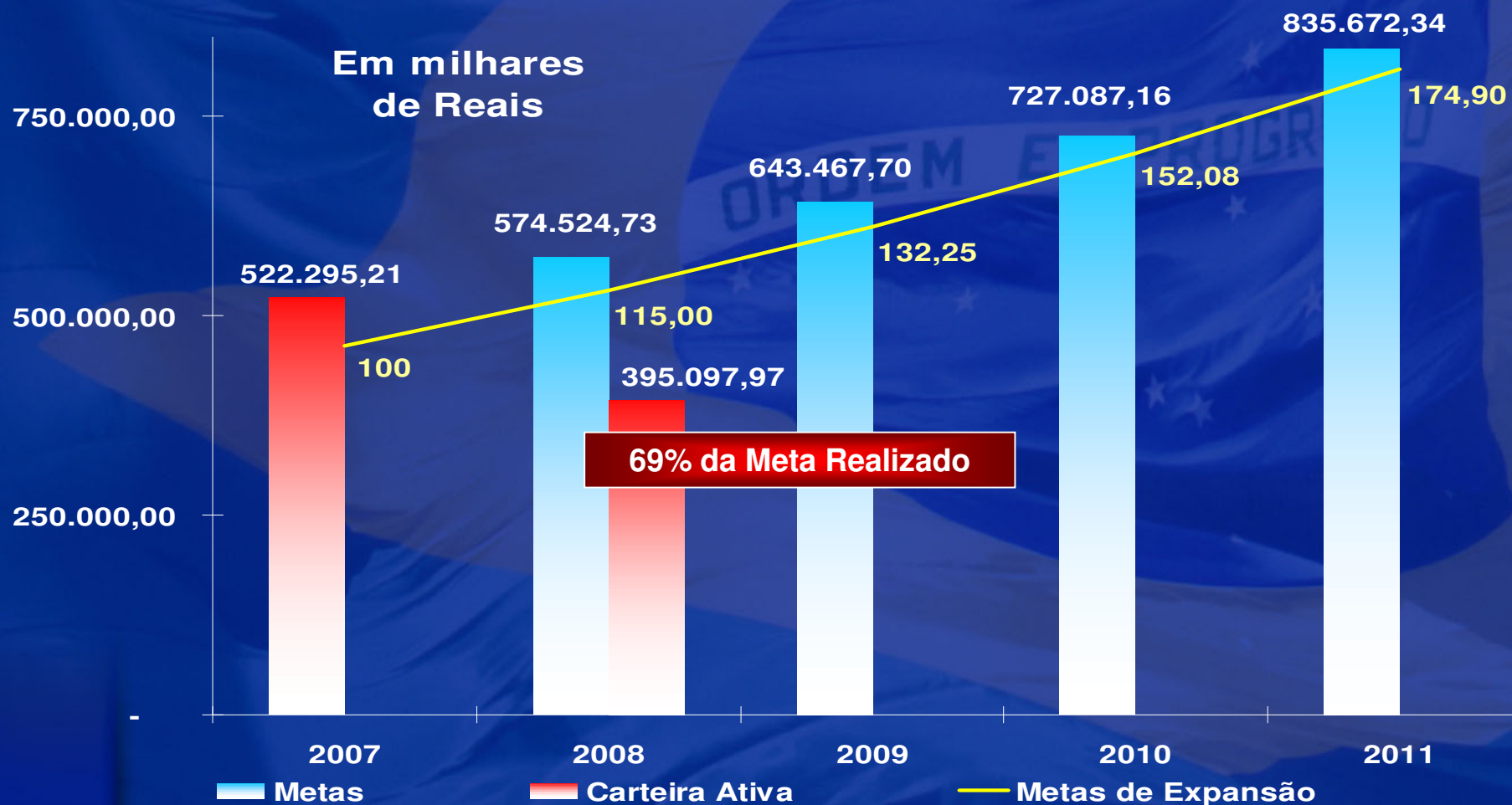

Nota: Levantamento prévio com 9 instituições para o 1º quadrimestre/2008



Quais são os nossos desafios?

- ▶ Fortalecer as pequenas unidades produtivas por meio do acesso ao microcrédito produtivo orientado;
- ▶ Aumentar o acesso aos recursos de exigibilidade por parte das IMPOs;
- ▶ Fortalecer a rede de atendimento do Programa de Microcrédito do MTE, ampliá-la de forma sustentável e elevar o alcance da rede;
- ▶ Firmar o Programa de Microcrédito do MTE como órgão de fomento do Microcrédito Produtivo Orientado;
- ▶ Estimular a formalização das unidades produtivas, bem como assegurar direitos trabalhistas e previdenciários aos proprietários e seus funcionários.



Ministério do Trabalho e Emprego – MTE
Programa Nacional de Microcrédito Produtivo Orientado

J. Max Brito Coelho
Assessor do Ministro e Coordenador-Geral

Esplanada dos Ministérios
Ed. Sede, Bloco F, sala 547
70.059-900, Brasília – DF
(61) 3317-6701

microcredito@mte.gov.br

<http://www.mte.gov.br/microcredito>

OBRIGADO!