

Expectativas de Mercado				
Inflação nos próximos 12 meses suavizada				
Mediana - agregado	Há 4 semanas	Há 1 semana	Hoje	Comportamento semanal*
IPCA (%)	4,06	4,21	4,21	= (1)
IGP-DI (%)	4,40	4,59	4,70	▲ (2)
IGP-M (%)	4,30	4,41	4,38	▼ (1)
IPC-Fipe (%)	4,27	4,32	4,29	▼ (2)

* comportamento dos indicadores desde o último Relatório de Mercado; os valores entre parênteses expressam o número de semanas em que vem ocorrendo o último comportamento
 (▲ aumento, ▼ diminuição ou = estabilidade)

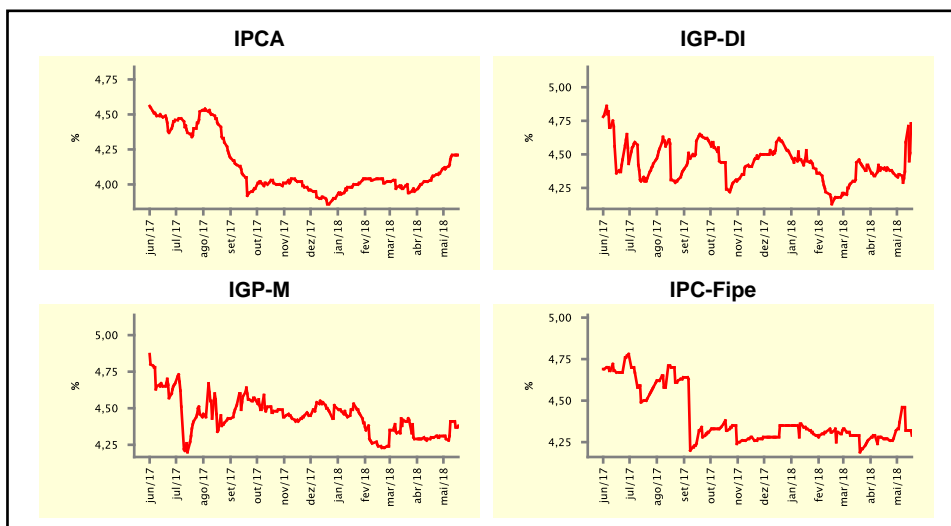

Mediana - agregado	mai/18				jun/18			
	Há 4 semanas	Há 1 semana	Hoje	Comportamento semanal*	Há 4 semanas	Há 1 semana	Hoje	Comportamento semanal*
IPCA (%)	0,31	0,33	0,32	▼ (1)	0,25	0,28	0,30	▲ (2)
IGP-DI (%)	0,30	0,40	0,85	▲ (2)	0,28	0,30	0,40	▲ (1)
IGP-M (%)	0,30	0,77	0,83	▲ (2)	0,28	0,35	0,38	▲ (2)
IPC-Fipe (%)	0,29	0,30	0,29	▼ (1)	0,29	0,30	0,30	= (3)
Taxa de câmbio - fim de período (R\$/US\$)	3,35	3,48	3,59	▲ (8)	3,35	3,48	3,55	▲ (8)
Meta Taxa Selic (%a.a.)	6,25	6,25	-	= (7)	6,25	6,25	6,25	= (7)

* comportamento dos indicadores desde o último Relatório de Mercado; os valores entre parênteses expressam o número de semanas em que vem ocorrendo o último comportamento
 (▲ aumento, ▼ diminuição ou = estabilidade)

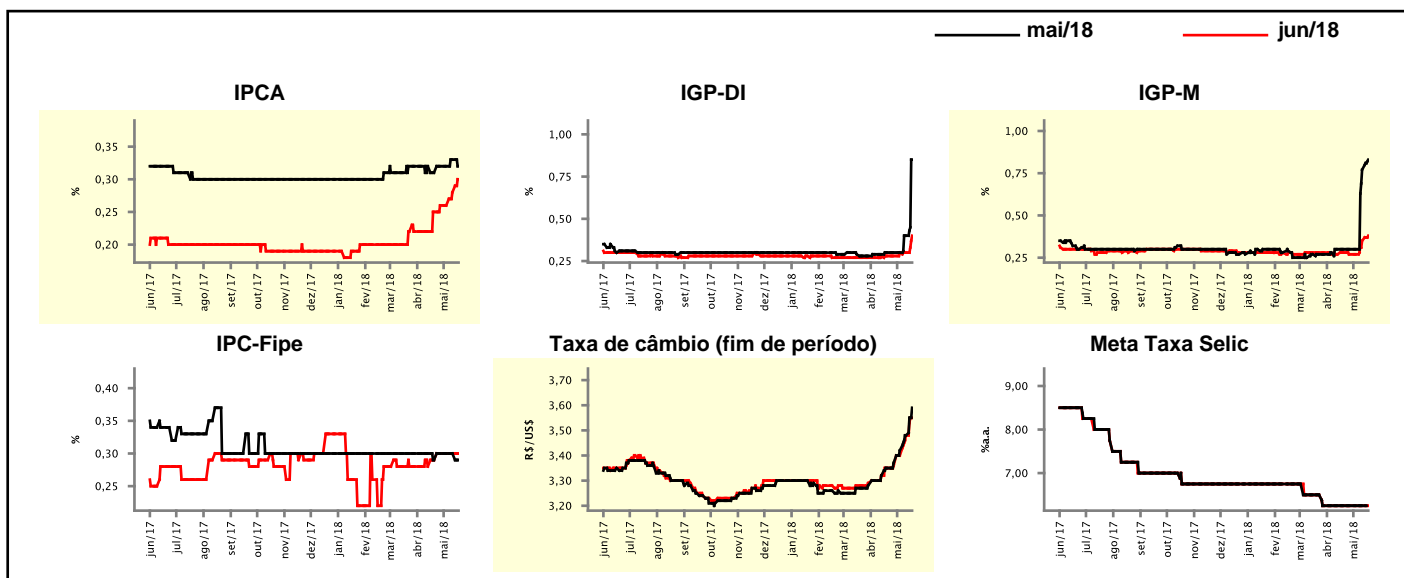

Mediana - agregado	Expectativas de Mercado				2019			
	2018				2019			
	Há 4 semanas	Há 1 semana	Hoje	Comportamento semanal*	Há 4 semanas	Há 1 semana	Hoje	Comportamento semanal*
IPCA (%)	3,49	3,45	3,50	▲ (1)	4,00	4,00	4,01	▲ (1)
IGP-DI (%)	4,50	5,22	5,55	▲ (10)	4,25	4,32	4,27	▼ (1)
IGP-M (%)	4,59	5,21	5,36	▲ (11)	4,40	4,46	4,45	▼ (1)
IPC-Fipe (%)	3,09	2,50	2,58	▲ (1)	4,06	4,05	4,08	▲ (1)
Taxa de câmbio - fim de período (R\$/US\$)	3,33	3,40	3,43	▲ (5)	3,40	3,40	3,45	▲ (1)
Taxa de câmbio - média do período (R\$/US\$)	3,33	3,40	3,45	▲ (6)	3,36	3,40	3,40	≡ (2)
Meta Taxa Selic - fim de período (%a.a.)	6,25	6,25	6,25	≡ (7)	8,00	8,00	8,00	≡ (18)
Meta Taxa Selic - média do período (%a.a.)	6,34	6,34	6,38	▲ (1)	7,08	7,07	7,08	▲ (1)
Dívida Líquida do Setor Público (% do PIB)	55,00	55,00	55,00	≡ (10)	57,00	57,00	57,00	≡ (5)
PIB (% do crescimento)	2,75	2,51	2,50	▼ (3)	3,00	3,00	3,00	≡ (16)
Produção Industrial (% do crescimento)	4,29	3,80	3,80	≡ (1)	3,50	3,50	3,50	≡ (10)
Conta Corrente ¹ (US\$ Bilhões)	-25,15	-25,00	-25,08	▼ (1)	-38,75	-37,70	-38,05	▼ (1)
Balança Comercial (US\$ Bilhões)	55,00	55,60	56,10	▲ (2)	45,33	46,00	47,63	▲ (1)
Invest. Direto no País ¹ (US\$ Bilhões)	77,50	75,00	75,00	≡ (3)	80,00	80,00	80,00	≡ (33)
Preços Administrados (%)	5,00	5,20	5,40	▲ (2)	4,48	4,44	4,50	▲ (1)

* comportamento dos indicadores desde o último Relatório de Mercado; os valores entre parênteses expressam o número de semanas em que vem ocorrendo o último comportamento

(▲ aumento, ▼ diminuição ou = estabilidade)

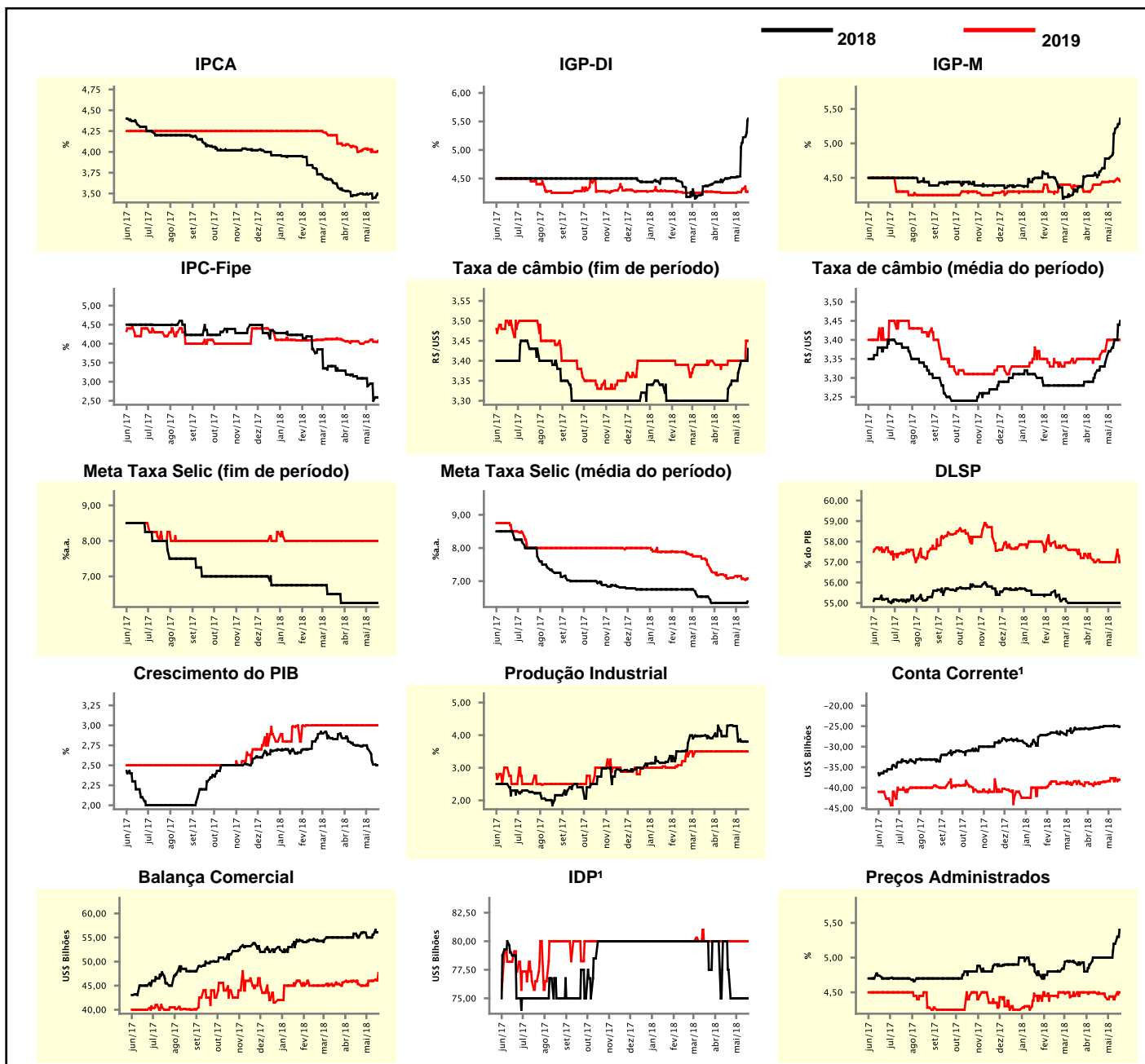

¹ Até 21/4/15, as expectativas de investimento estrangeiro direto (IED) e saldo em conta corrente seguiam a metodologia da 5ª edição do Manual de Balança de Pagamentos do FMI. Em 22/4/15, as instituições participantes foram orientadas a seguir a metodologia da 6ª edição, que considera investimento direto no país (IDP) no lugar de IED e altera o cálculo do saldo em conta corrente. Para mais informações, acesse <http://www.bcb.gov.br/?6MANBALPGTO>.

Expectativas de Mercado								
Mediana - top 5 - curto prazo	mai/18				jun/18			
	Há 4 semanas	Há 1 semana	Hoje	Comportamento semanal*	Há 4 semanas	Há 1 semana	Hoje	Comportamento semanal*
IPCA (%)	0,37	0,25	0,25	= (1)	0,24	0,21	0,21	= (1)
IGP-DI (%)	0,42	0,45	1,00	▲ (2)	0,30	0,28	0,45	▲ (1)
IGP-M (%)	0,31	1,05	1,10	▲ (2)	0,20	0,37	0,37	= (1)
Taxa de câmbio - fim de período (R\$/US\$)	3,41	3,45	3,67	▲ (1)	3,40	3,45	3,65	▲ (1)
Meta Taxa Selic (%a.a.)	6,25	6,25	-		6,25	6,25	6,25	= (7)

* comportamento dos indicadores desde o último Relatório de Mercado; os valores entre parênteses expressam o número de semanas em que vem ocorrendo o último comportamento

(▲ aumento, ▼ diminuição ou = estabilidade)

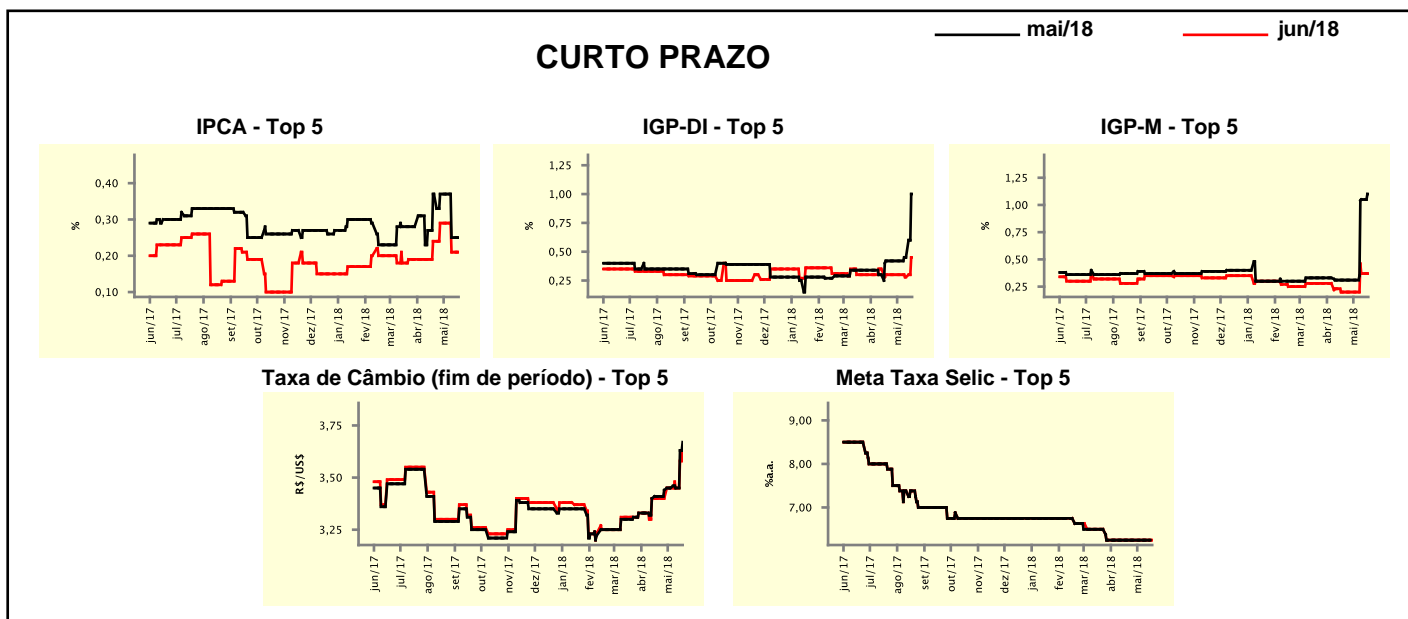

Expectativas de Mercado								
Mediana - top 5	2018				2019			
	Há 4 semanas	Há 1 semana	Hoje	Comportamento semanal*	Há 4 semanas	Há 1 semana	Hoje	Comportamento semanal*
Curto prazo								
IPCA (%)	3,79	3,14	3,14	= (1)	4,25	4,00	4,00	= (1)
IGP-DI (%)	4,30	5,29	5,74	▲ (2)	4,20	4,50	4,50	= (1)
IGP-M (%)	4,12	5,00	5,10	▲ (2)	4,23	4,25	4,25	= (1)
Taxa de câmbio - fim de período (R\$/US\$)	3,38	3,40	3,45	▲ (1)	3,40	3,50	3,50	= (1)
Meta Taxa Selic - fim de período (%a.a.)	6,25	6,25	6,25	= (7)	8,00	8,25	7,75	▼ (1)
Médio prazo								
IPCA (%)	3,56	3,16	3,27	▲ (1)	4,00	3,80	3,75	▼ (2)
IGP-DI (%)	4,57	4,55	5,51	▲ (1)	4,25	4,22	4,22	= (1)
IGP-M (%)	4,51	6,04	5,58	▼ (1)	4,29	4,25	4,25	= (1)
Taxa de câmbio - fim de período (R\$/US\$)	3,38	3,45	3,50	▲ (3)	3,45	3,50	3,50	= (1)
Meta Taxa Selic - fim de período (%a.a.)	6,25	6,25	6,50	▲ (1)	7,50	7,50	7,50	= (5)

* comportamento dos indicadores desde o último Relatório de Mercado; os valores entre parênteses expressam o número de semanas em que vem ocorrendo o último comportamento

(▲ aumento, ▼ diminuição ou = estabilidade)

Expectativas de Mercado

Média - top 5 - curto prazo	mai/18				jun/18			
	Há 4 semanas	Há 1 semana	Hoje	Comportamento semanal*	Há 4 semanas	Há 1 semana	Hoje	Comportamento semanal*
	IPCA (%)	0,33	0,27	0,27	= (1)	0,25	0,21	0,25
IGP-DI (%)	0,41	0,51	0,93	▲ (2)	0,28	0,24	0,49	▲ (1)
IGP-M (%)	0,30	1,04	1,10	▲ (2)	0,24	0,34	0,37	▲ (2)
Taxa de câmbio - fim de período (R\$/US\$)	3,41	3,47	3,67	▲ (6)	3,38	3,47	3,65	▲ (6)
Meta Taxa Selic (%a.a.)	6,25	6,25	-		6,23	6,25	6,33	▲ (2)

* comportamento dos indicadores desde o último Relatório de Mercado; os valores entre parênteses expressam o número de semanas em que vem ocorrendo o último comportamento

(▲ aumento, ▼ diminuição ou = estabilidade)

CURTO PRAZO

— mai/18 — jun/18

IPCA - Top 5

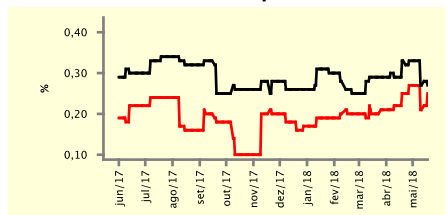

IGP-DI - Top 5

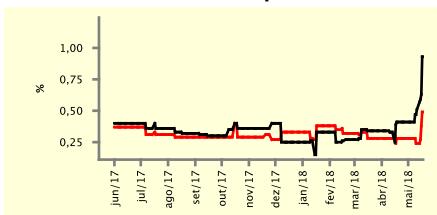

IGP-M - Top 5

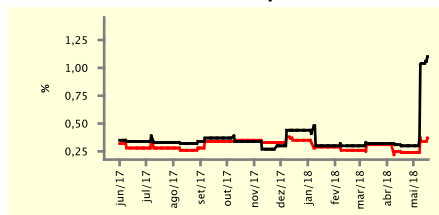

Taxa de Câmbio (fim de período) - Top 5

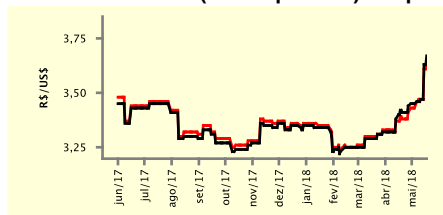

Meta Taxa Selic - Top 5

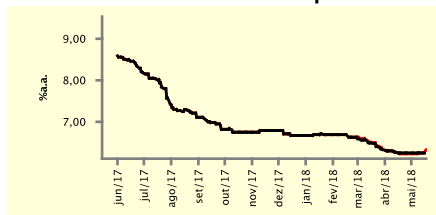

Expectativas de Mercado

Média - top 5	2018				2019			
	Há 4 semanas	Há 1 semana	Hoje	Comportamento semanal*	Há 4 semanas	Há 1 semana	Hoje	Comportamento semanal*
	Curto prazo							
IPCA (%)	3,56	3,24	3,33	▲ (1)	4,09	3,93	3,93	= (1)
IGP-DI (%)	4,44	4,90	5,69	▲ (2)	4,19	4,44	4,44	= (1)
IGP-M (%)	4,59	4,91	5,15	▲ (2)	4,29	4,31	4,31	= (1)
Taxa de câmbio - fim de período (R\$/US\$)	3,37	3,43	3,53	▲ (2)	3,37	3,43	3,49	▲ (5)
Meta Taxa Selic - fim de período (%a.a.)	6,23	6,25	6,33	▲ (2)	7,91	8,00	7,85	▼ (1)
Médio prazo								
IPCA (%)	3,47	3,33	3,38	▲ (1)	3,99	3,83	3,80	▼ (2)
IGP-DI (%)	4,74	4,66	5,48	▲ (1)	4,31	4,22	4,22	= (1)
IGP-M (%)	4,89	5,53	5,57	▲ (4)	4,13	4,28	4,28	= (1)
Taxa de câmbio - fim de período (R\$/US\$)	3,37	3,46	3,56	▲ (3)	3,44	3,49	3,55	▲ (3)
Meta Taxa Selic - fim de período (%a.a.)	6,20	6,25	6,40	▲ (2)	7,80	7,80	7,80	= (4)

* comportamento dos indicadores desde o último Relatório de Mercado; os valores entre parênteses expressam o número de semanas em que vem ocorrendo o último comportamento

(▲ aumento, ▼ diminuição ou = estabilidade)