

Expectativas de Mercado				
Inflação nos próximos 12 meses suavizada				
Mediana - agregado	Há 4 semanas	Há 1 semana	Hoje	Comportamento semanal*
IPCA (%)	4,01	4,00	4,01	▲ (1)
IGP-DI (%)	4,55	4,29	4,32	▲ (2)
IGP-M (%)	4,49	4,49	4,45	▼ (1)
IPC-Fipe (%)	4,33	4,35	4,25	▼ (1)

* comportamento dos indicadores desde o último Relatório de Mercado; os valores entre parênteses expressam o número de semanas em que vem ocorrendo o último comportamento
 (▲ aumento, ▼ diminuição ou = estabilidade)

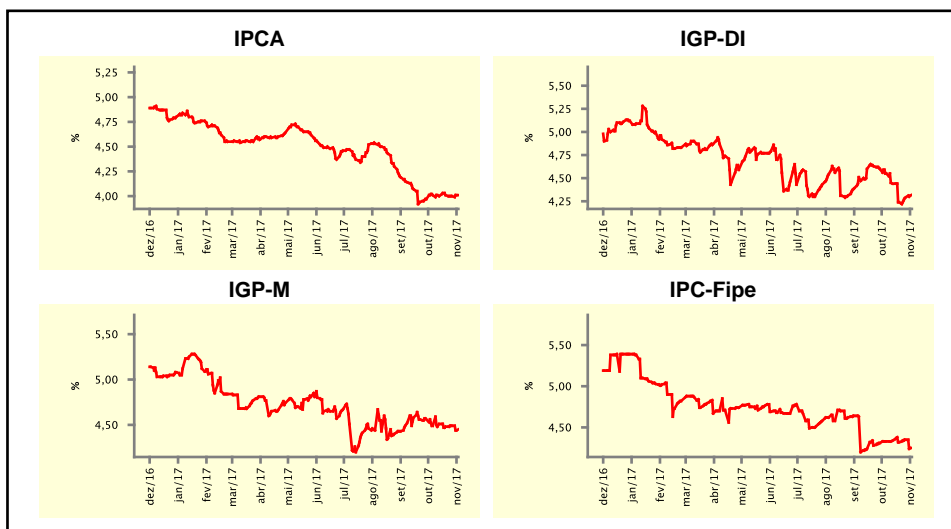

Mediana - agregado	out/17				nov/17			
	Há 4 semanas	Há 1 semana	Hoje	Comportamento semanal*	Há 4 semanas	Há 1 semana	Hoje	Comportamento semanal*
	IPCA (%)	0,38	0,47	0,48	▲ (1)	0,35	0,36	0,38
IGP-DI (%)	0,40	0,30	0,30	= (2)	0,45	0,38	0,37	▼ (1)
IGP-M (%)	0,40	0,40	-	= (1)	0,45	0,40	0,39	▼ (1)
IPC-Fipe (%)	0,36	0,30	0,30	= (1)	0,45	0,37	0,35	▼ (1)
Taxa de câmbio - fim de período (R\$/US\$)	3,15	3,16	-	= (2)	3,15	3,17	3,20	▲ (2)
Meta Taxa Selic (%a.a.)	7,50	-	-	-	-	-	-	-

* comportamento dos indicadores desde o último Relatório de Mercado; os valores entre parênteses expressam o número de semanas em que vem ocorrendo o último comportamento
 (▲ aumento, ▼ diminuição ou = estabilidade)

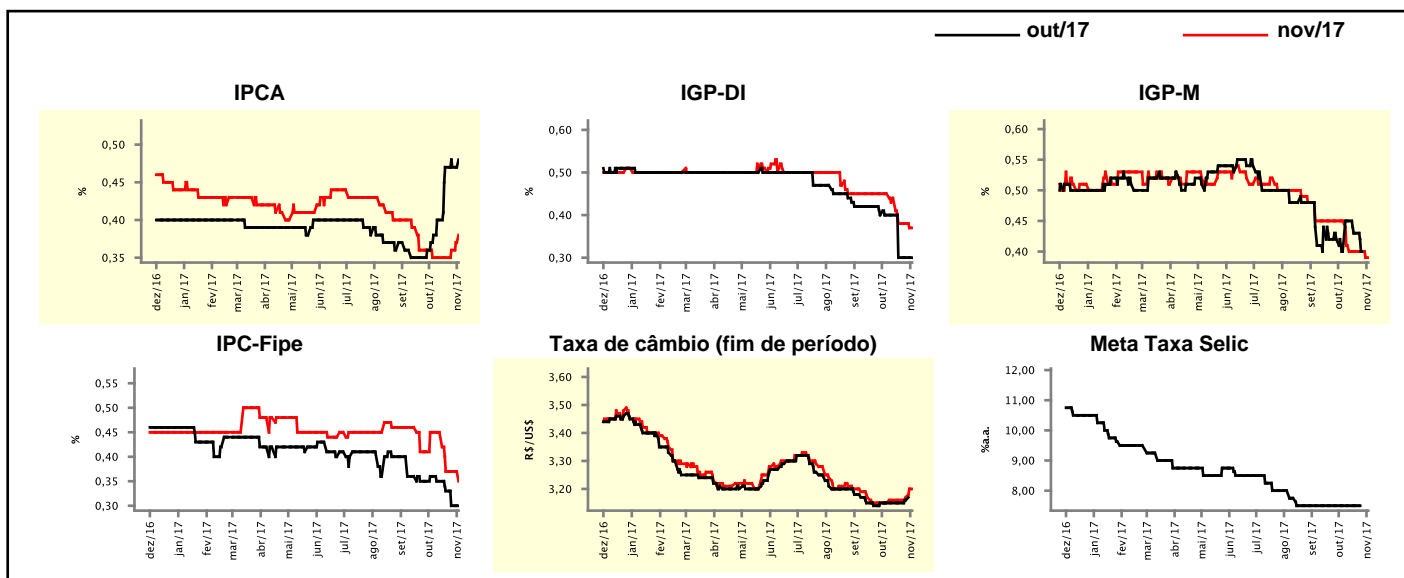

Mediana - agregado	Expectativas de Mercado				2018			
	2017				2018			
	Há 4 semanas	Há 1 semana	Hoje	Comportamento semanal*	Há 4 semanas	Há 1 semana	Hoje	Comportamento semanal*
IPCA (%)	2,98	3,08	3,08	≡ (1)	4,02	4,02	4,02	≡ (4)
IGP-DI (%)	-0,92	-0,96	-0,97	▼ (1)	4,50	4,50	4,50	≡ (29)
IGP-M (%)	-0,82	-0,87	-1,13	▼ (1)	4,44	4,39	4,39	≡ (1)
IPC-Fipe (%)	2,36	2,29	2,29	≡ (2)	4,23	4,39	4,28	▼ (1)
Taxa de câmbio - fim de período (R\$/US\$)	3,16	3,19	3,20	▲ (3)	3,30	3,30	3,30	≡ (7)
Taxa de câmbio - média do período (R\$/US\$)	3,17	3,18	3,19	▲ (2)	3,24	3,24	3,26	▲ (1)
Meta Taxa Selic - fim de período (%a.a.)	7,00	7,00	7,00	≡ (8)	7,00	7,00	7,00	≡ (7)
Meta Taxa Selic - média do período (%a.a.)	9,84	9,84	9,84	≡ (9)	7,00	6,88	6,84	▼ (3)
Dívida Líquida do Setor Público (% do PIB)	52,25	52,28	52,25	▼ (1)	55,71	55,81	55,90	▲ (1)
PIB (% do crescimento)	0,70	0,73	0,73	≡ (2)	2,43	2,50	2,50	≡ (3)
Produção Industrial (% do crescimento)	1,18	2,00	2,00	≡ (2)	2,40	2,98	3,00	▲ (4)
Conta Corrente ¹ (US\$ Bilhões)	-15,00	-15,00	-14,00	▲ (1)	-31,15	-30,00	-30,00	≡ (1)
Balança Comercial (US\$ Bilhões)	63,03	65,00	65,00	≡ (1)	50,85	52,20	53,00	▲ (3)
Invest. Direto no País ¹ (US\$ Bilhões)	75,00	75,00	75,00	≡ (19)	75,00	80,00	80,00	≡ (2)
Preços Administrados (%)	6,60	6,83	7,00	▲ (5)	4,70	4,80	4,88	▲ (1)

* comportamento dos indicadores desde o último Relatório de Mercado; os valores entre parênteses expressam o número de semanas em que vem ocorrendo o último comportamento

(▲ aumento, ▼ diminuição ou = estabilidade)

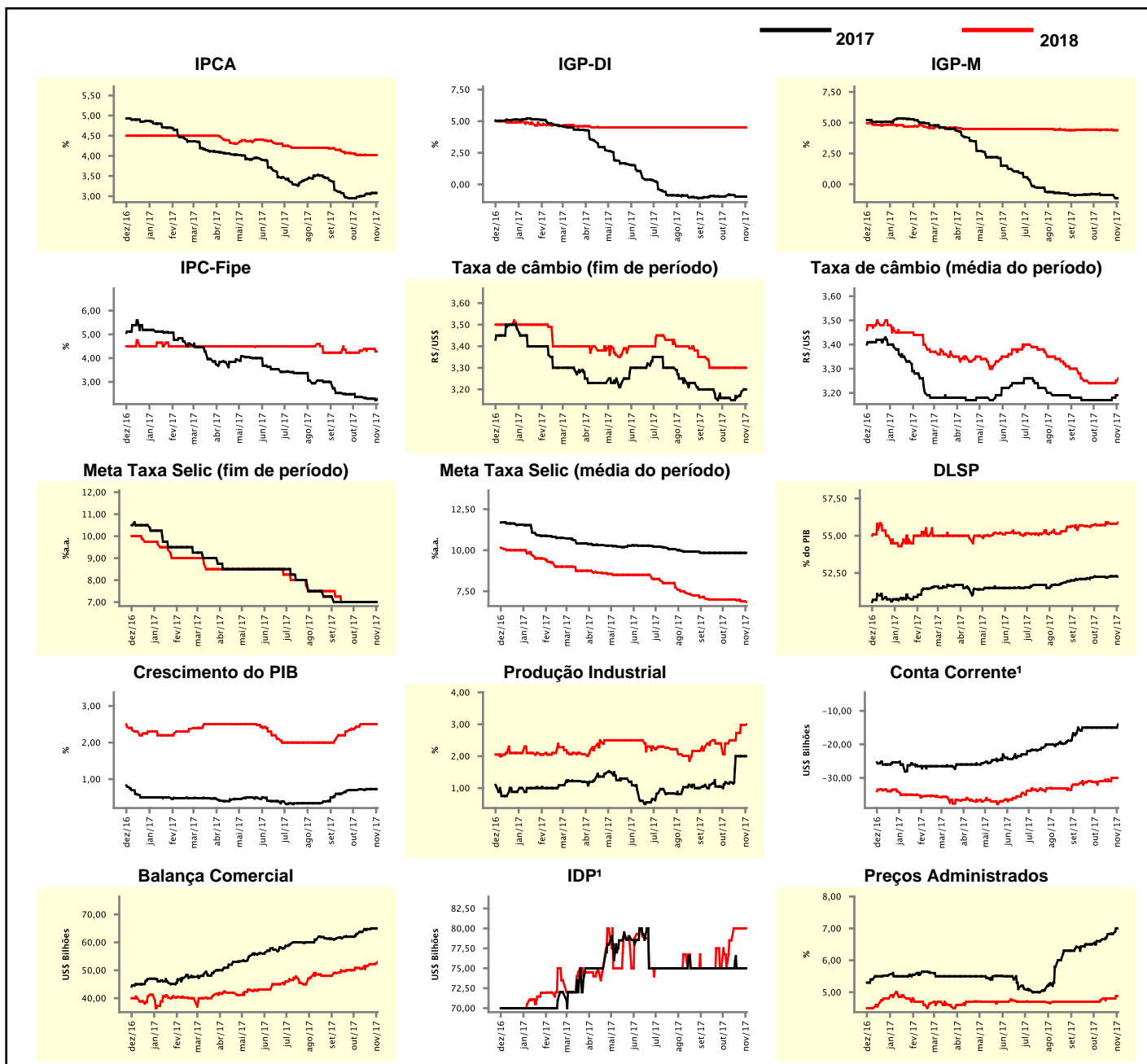

¹ Até 21/4/15, as expectativas de investimento estrangeiro direto (IED) e saldo em conta corrente seguiam a metodologia da 5ª edição do Manual de Balanço de Pagamentos do FMI. Em 22/4/15, as instituições participantes foram orientadas a seguir a metodologia da 6ª edição, que considera investimento direto no país (IDP) no lugar de IED e altera o cálculo do saldo em conta corrente. Para mais informações, acesse <http://www.bcb.gov.br/?6MANBALPGTO>.

Expectativas de Mercado								
Mediana - top 5 - curto prazo	out/17				nov/17			
	Há 4 semanas	Há 1 semana	Hoje	Comportamento semanal*	Há 4 semanas	Há 1 semana	Hoje	Comportamento semanal*
IPCA (%)	0,33	0,49	0,49	= (2)	0,36	0,34	0,36	▲ (2)
IGP-DI (%)	0,28	0,15	0,06	▼ (1)	0,30	0,25	0,20	▼ (1)
IGP-M (%)	0,37	0,33	-	= (2)	0,35	0,30	0,30	= (2)
Taxa de câmbio - fim de período (R\$/US\$)	3,14	3,20	-	= (2)	3,15	3,20	3,21	▲ (2)
Meta Taxa Selic (%a.a.)	7,50	-	-	= (2)	-	-	-	= (2)

* comportamento dos indicadores desde o último Relatório de Mercado; os valores entre parênteses expressam o número de semanas em que vem ocorrendo o último comportamento

(▲ aumento, ▼ diminuição ou = estabilidade)

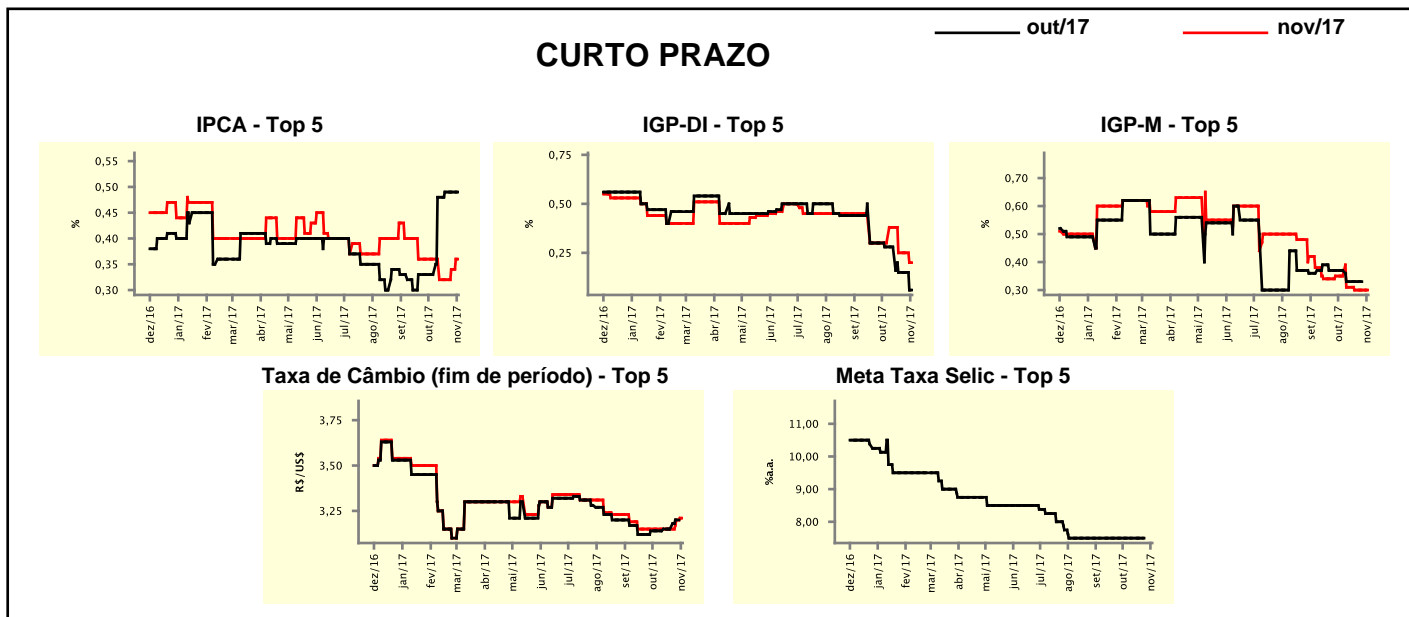

Expectativas de Mercado								
Mediana - top 5	2017				2018			
	Há 4 semanas	Há 1 semana	Hoje	Comportamento semanal*	Há 4 semanas	Há 1 semana	Hoje	Comportamento semanal*
Curto prazo								
IPCA (%)	2,95	3,09	3,09	= (1)	3,75	3,83	3,83	= (3)
IGP-DI (%)	-1,13	-1,39	-1,46	▼ (1)	4,07	4,51	4,51	= (2)
IGP-M (%)	-1,01	-1,11	-1,24	▼ (1)	4,18	4,26	4,26	= (3)
Taxa de câmbio - fim de período (R\$/US\$)	3,18	3,15	3,20	▲ (1)	3,30	3,30	3,30	= (7)
Meta Taxa Selic - fim de período (%a.a.)	7,00	7,00	7,00	= (10)	7,00	6,75	6,75	= (3)
Médio prazo								
IPCA (%)	2,92	3,05	3,05	= (2)	4,09	4,00	4,00	= (2)
IGP-DI (%)	-1,13	-1,00	-1,00	= (1)	4,73	4,70	4,70	= (3)
IGP-M (%)	-0,88	-0,87	-1,12	▼ (1)	4,52	4,19	4,19	= (3)
Taxa de câmbio - fim de período (R\$/US\$)	3,10	3,10	3,20	▲ (1)	3,20	3,20	3,20	= (5)
Meta Taxa Selic - fim de período (%a.a.)	7,00	7,00	7,00	= (10)	7,00	7,00	6,50	▼ (1)

* comportamento dos indicadores desde o último Relatório de Mercado; os valores entre parênteses expressam o número de semanas em que vem ocorrendo o último comportamento

(▲ aumento, ▼ diminuição ou = estabilidade)

Média - top 5 - curto prazo	Expectativas de Mercado							
	out/17				nov/17			
	Há 4 semanas	Há 1 semana	Hoje	Comportamento semanal*	Há 4 semanas	Há 1 semana	Hoje	Comportamento semanal*
IPCA (%)	0,33	0,45	0,47	▲ (1)	0,36	0,35	0,37	▲ (2)
IGP-DI (%)	0,29	0,12	0,09	▼ (1)	0,32	0,26	0,21	▼ (1)
IGP-M (%)	0,37	0,31	-	▬ (1)	0,29	0,31	0,31	▬ (1)
Taxa de câmbio - fim de período (R\$/US\$)	3,15	3,21	-		3,16	3,20	3,23	▲ (2)
Meta Taxa Selic (%a.a.)	7,52	-	-		-	-	-	

* comportamento dos indicadores desde o último Relatório de Mercado; os valores entre parênteses expressam o número de semanas em que vem ocorrendo o último comportamento

(▲ aumento, ▼ diminuição ou = estabilidade)

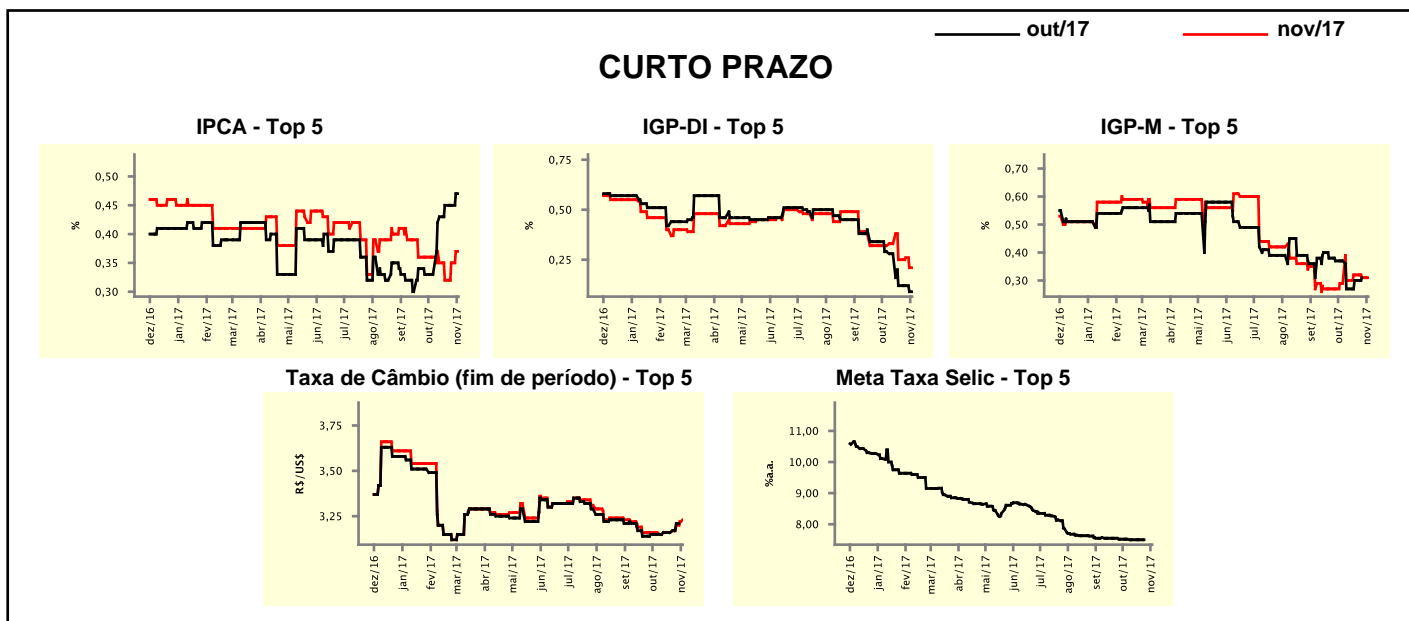

Média - top 5	Expectativas de Mercado							
	2017				2018			
	Há 4 semanas	Há 1 semana	Hoje	Comportamento semanal*	Há 4 semanas	Há 1 semana	Hoje	Comportamento semanal*
Curto prazo								
IPCA (%)	2,94	3,03	3,04	▲ (2)	3,83	3,85	3,85	▬ (3)
IGP-DI (%)	-1,23	-1,37	-1,45	▼ (1)	4,19	4,51	4,49	▼ (1)
IGP-M (%)	-1,09	-1,09	-1,20	▼ (1)	4,33	4,49	4,49	▬ (3)
Taxa de câmbio - fim de período (R\$/US\$)	3,19	3,19	3,20	▲ (2)	3,35	3,34	3,34	▬ (1)
Meta Taxa Selic - fim de período (%a.a.)	7,03	7,00	7,00	▬ (3)	6,95	6,85	6,85	▬ (3)
Médio prazo								
IPCA (%)	2,85	3,05	3,05	▬ (2)	3,95	3,94	3,94	▬ (2)
IGP-DI (%)	-1,17	-0,94	-0,94	▬ (1)	4,55	4,67	4,67	▬ (3)
IGP-M (%)	-0,90	-0,91	-1,17	▼ (1)	4,47	4,19	4,19	▬ (3)
Taxa de câmbio - fim de período (R\$/US\$)	3,11	3,11	3,17	▲ (3)	3,20	3,20	3,20	▬ (1)
Meta Taxa Selic - fim de período (%a.a.)	7,00	7,00	7,00	▬ (5)	7,10	7,05	6,80	▼ (1)

* comportamento dos indicadores desde o último Relatório de Mercado; os valores entre parênteses expressam o número de semanas em que vem ocorrendo o último comportamento

(▲ aumento, ▼ diminuição ou = estabilidade)