

Expectativas de Mercado				
Inflação nos próximos 12 meses suavizada				
Mediana - agregado	Há 4 semanas	Há 1 semana	Hoje	Comportamento semanal*
IPCA (%)	4,55	4,37	4,46	▲ (1)
IGP-DI (%)	4,79	4,46	4,43	▼ (1)
IGP-M (%)	4,80	4,57	4,67	▲ (1)
IPC-Fipe (%)	4,69	4,67	4,78	▲ (1)

\* comportamento dos indicadores desde o último Relatório de Mercado; os valores entre parênteses expressam o número de semanas em que vem ocorrendo o último comportamento  
 ( ▲ aumento, ▼ diminuição ou = estabilidade)

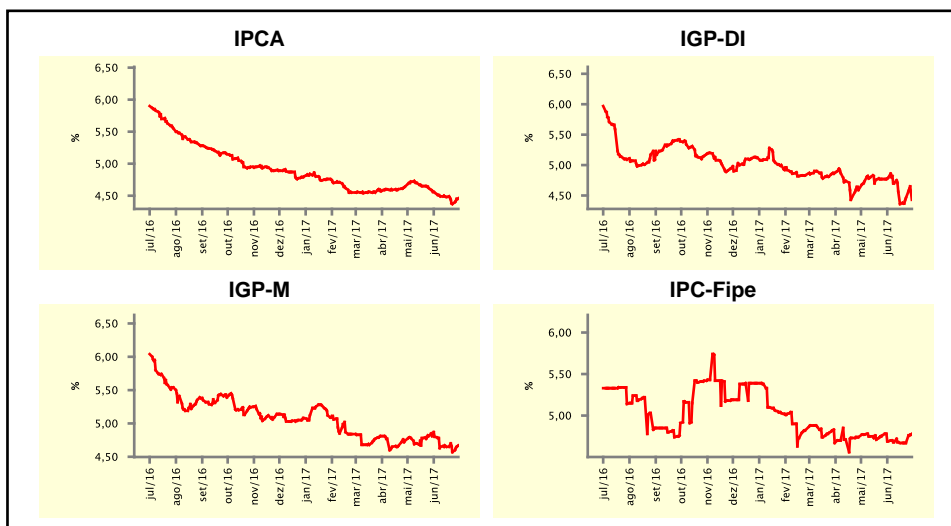

Mediana - agregado	jun/17				jul/17			
	Há 4 semanas	Há 1 semana	Hoje	Comportamento semanal*	Há 4 semanas	Há 1 semana	Hoje	Comportamento semanal*
IPCA (%)	0,20	-0,15	-0,15	= (1)	0,25	0,18	0,18	= (1)
IGP-DI (%)	0,20	-0,47	-0,48	▼ (4)	0,28	0,15	0,13	▼ (1)
IGP-M (%)	0,20	-0,36	-	-	0,30	0,20	0,17	▼ (1)
IPC-Fipe (%)	0,25	0,23	0,15	▼ (1)	0,30	0,28	0,25	▼ (3)
Taxa de câmbio - fim de período (R\$/US\$)	3,24	3,29	-	-	3,24	3,29	3,30	▲ (3)
Meta Taxa Selic (%a.a.)	-	-	-	-	9,50	9,50	9,50	= (5)

\* comportamento dos indicadores desde o último Relatório de Mercado; os valores entre parênteses expressam o número de semanas em que vem ocorrendo o último comportamento  
 ( ▲ aumento, ▼ diminuição ou = estabilidade)

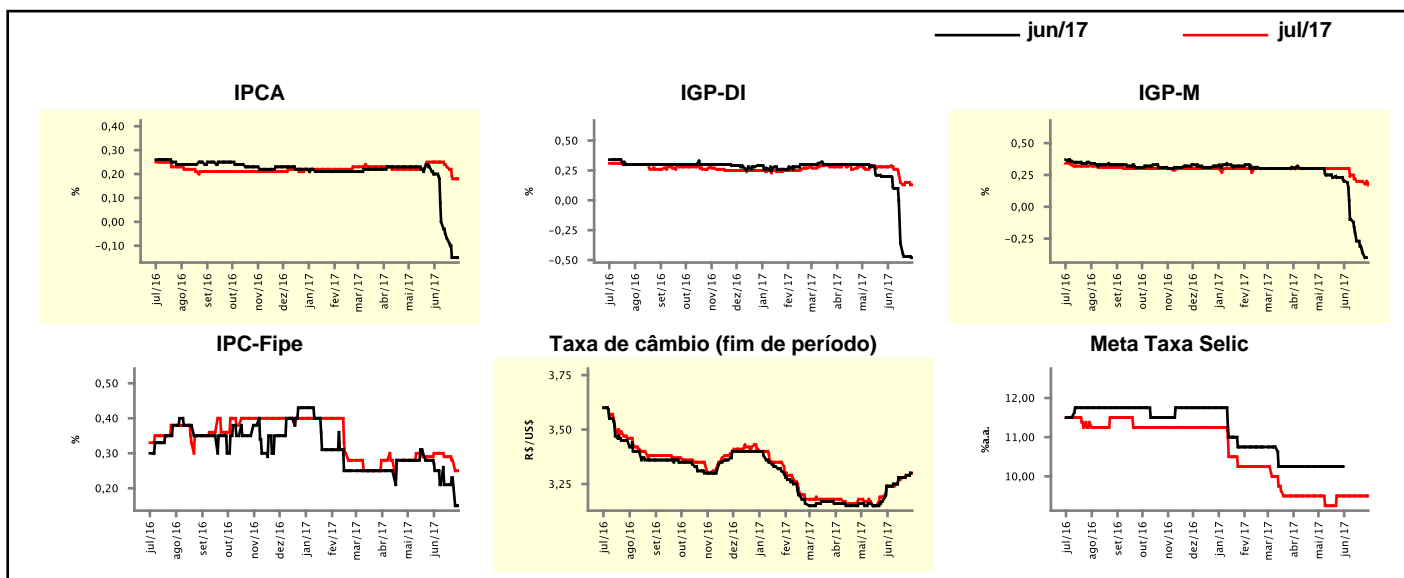

Mediana - agregado	Expectativas de Mercado							
	2017				2018			
	Há 4 semanas	Há 1 semana	Hoje	Comportamento semanal*	Há 4 semanas	Há 1 semana	Hoje	Comportamento semanal*
IPCA (%)	3,90	3,48	3,46	▼ (5)	4,40	4,30	4,25	▼ (4)
IGP-DI (%)	1,52	0,37	0,34	▼ (24)	4,50	4,50	4,50	≡ (11)
IGP-M (%)	1,50	0,95	0,58	▼ (6)	4,50	4,50	4,50	≡ (12)
IPC-Fipe (%)	3,68	3,53	3,42	▼ (1)	4,50	4,50	4,50	≡ (23)
Taxa de câmbio - fim de período (R\$/US\$)	3,30	3,32	3,35	▲ (2)	3,40	3,40	3,40	≡ (4)
Taxa de câmbio - média do período (R\$/US\$)	3,22	3,24	3,26	▲ (1)	3,35	3,38	3,40	▲ (1)
Meta Taxa Selic - fim de período (%a.a.)	8,50	8,50	8,50	≡ (12)	8,50	8,50	8,25	▼ (1)
Meta Taxa Selic - média do período (%a.a.)	10,28	10,28	10,22	▼ (1)	8,50	8,50	8,25	▼ (1)
Dívida Líquida do Setor Público (% do PIB)	51,50	51,50	51,53	▲ (1)	55,20	55,07	55,17	▲ (1)
PIB (% do crescimento)	0,50	0,39	0,39	≡ (1)	2,40	2,10	2,00	▼ (6)
Produção Industrial (% do crescimento)	1,09	0,55	0,66	▲ (1)	2,50	2,30	2,30	≡ (1)
Conta Corrente <sup>1</sup> (US\$ Bilhões)	-24,32	-23,00	-22,00	▲ (4)	-36,95	-34,50	-33,80	▲ (4)
Balança Comercial (US\$ Bilhões)	56,40	58,25	58,75	▲ (2)	43,06	45,00	46,00	▲ (1)
Invest. Direto no País <sup>1</sup> (US\$ Bilhões)	78,00	75,00	75,00	≡ (1)	78,75	75,00	75,00	≡ (1)
Preços Administrados (%)	5,50	5,15	5,10	▼ (3)	4,70	4,70	4,70	≡ (1)

\* comportamento dos indicadores desde o último Relatório de Mercado; os valores entre parênteses expressam o número de semanas em que vem ocorrendo o último comportamento

( ▲ aumento, ▼ diminuição ou = estabilidade)

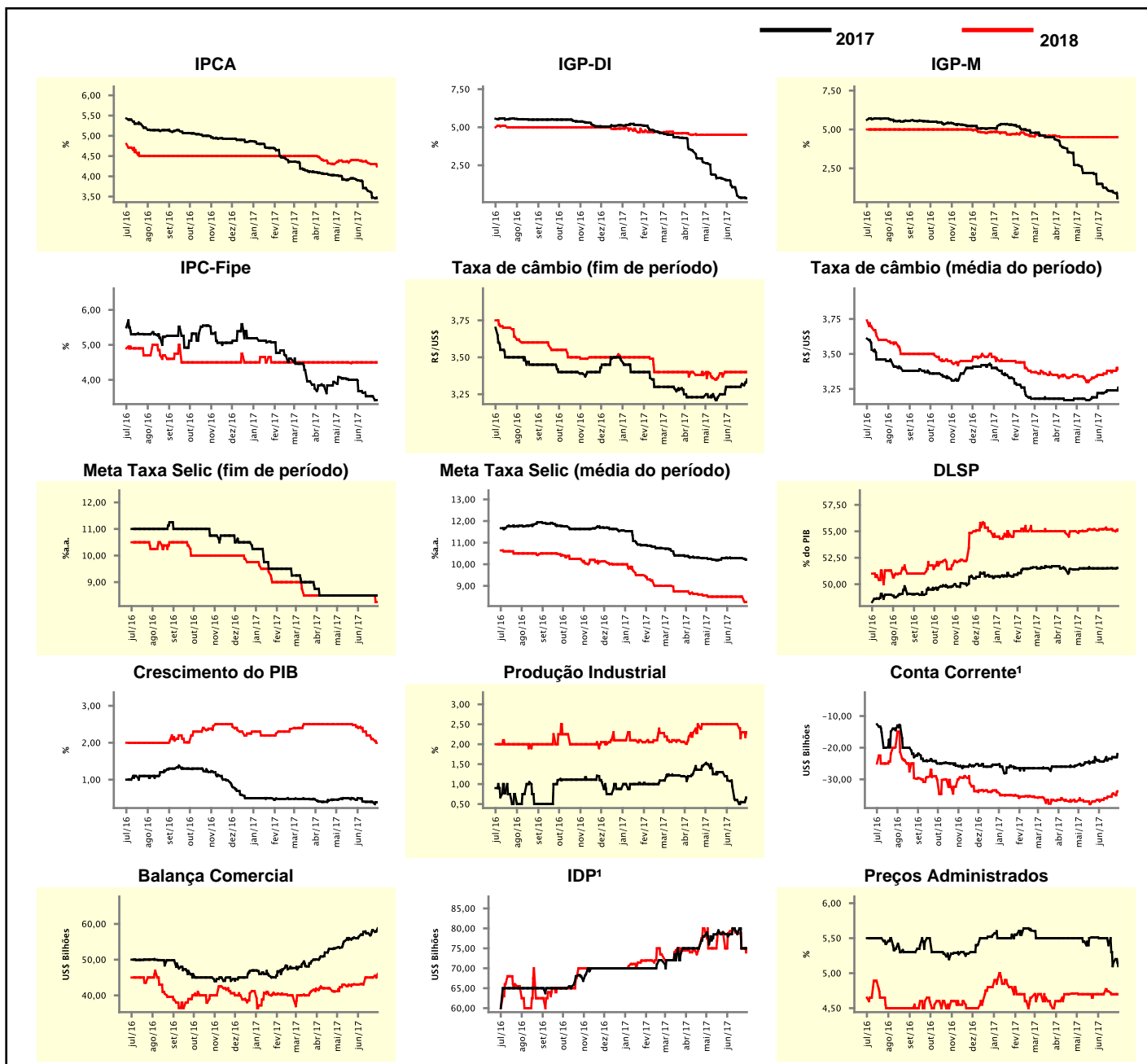

<sup>1</sup> Até 21/4/15, as expectativas de investimento estrangeiro direto (IED) e saldo em conta corrente seguiam a metodologia da 5ª edição do Manual de Balanço de Pagamentos do FMI. Em 22/4/15, as instituições participantes foram orientadas a seguir a metodologia da 6ª edição, que considera investimento direto no país (IDP) no lugar de IED e altera o cálculo do saldo em conta corrente. Para mais informações, acesse <http://www.bcb.gov.br/?6MANBALPGTO>.

Expectativas de Mercado								
Mediana - top 5 - curto prazo	jun/17				jul/17			
	Há 4 semanas	Há 1 semana	Hoje	Comportamento semanal*	Há 4 semanas	Há 1 semana	Hoje	Comportamento semanal*
IPCA (%)	-0,12	-0,27	-0,27	≡ (1)	0,10	0,04	0,06	▲ (1)
IGP-DI (%)	0,10	-0,55	-0,55	≡ (2)	0,35	-0,03	-0,03	≡ (2)
IGP-M (%)	0,23	-0,45	-	≡ (2)	0,30	0,00	0,00	≡ (2)
Taxa de câmbio - fim de período (R\$/US\$)	3,26	3,30	-	≡ (2)	3,26	3,29	3,31	▲ (3)
Meta Taxa Selic (%a.a.)	-	-	-	≡ (2)	9,50	9,50	9,50	≡ (5)

\* comportamento dos indicadores desde o último Relatório de Mercado; os valores entre parênteses expressam o número de semanas em que vem ocorrendo o último comportamento

( ▲ aumento, ▼ diminuição ou = estabilidade)

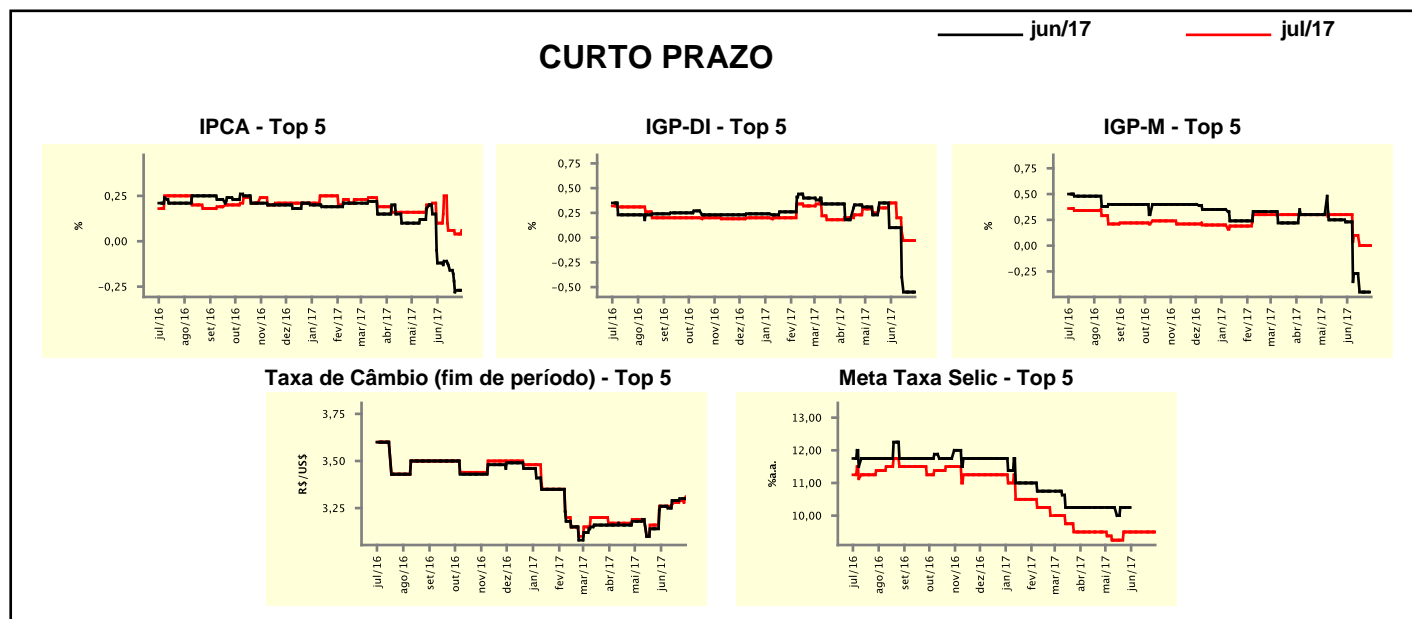

Expectativas de Mercado								
Mediana - top 5	2017				2018			
	Há 4 semanas	Há 1 semana	Hoje	Comportamento semanal*	Há 4 semanas	Há 1 semana	Hoje	Comportamento semanal*
<b>Curto prazo</b>								
IPCA (%)	3,64	2,94	3,08	▲ (1)	4,25	4,00	4,00	≡ (2)
IGP-DI (%)	1,07	0,00	0,00	≡ (2)	4,50	4,50	4,50	≡ (7)
IGP-M (%)	1,83	0,40	0,25	▼ (1)	4,40	4,25	4,25	≡ (3)
Taxa de câmbio - fim de período (R\$/US\$)	3,45	3,40	3,40	≡ (3)	3,55	3,55	3,55	≡ (6)
Meta Taxa Selic - fim de período (%a.a.)	8,50	8,50	8,00	▼ (1)	8,50	8,50	8,00	▼ (1)
<b>Médio prazo</b>								
IPCA (%)	3,64	3,48	3,48	≡ (1)	4,20	3,98	3,98	≡ (1)
IGP-DI (%)	1,42	0,06	0,06	≡ (2)	5,00	4,75	4,75	≡ (3)
IGP-M (%)	1,70	1,38	0,83	▼ (1)	4,50	4,50	4,30	▼ (1)
Taxa de câmbio - fim de período (R\$/US\$)	3,20	3,40	3,40	≡ (2)	3,30	3,55	3,48	▼ (1)
Meta Taxa Selic - fim de período (%a.a.)	8,38	8,38	8,13	▼ (2)	8,00	8,25	8,00	▼ (1)

\* comportamento dos indicadores desde o último Relatório de Mercado; os valores entre parênteses expressam o número de semanas em que vem ocorrendo o último comportamento

( ▲ aumento, ▼ diminuição ou = estabilidade)

**Expectativas de Mercado**

Média - top 5 - curto prazo	jun/17				jul/17			
	Há 4 semanas	Há 1 semana	Hoje	Comportamento semanal*	Há 4 semanas	Há 1 semana	Hoje	Comportamento semanal*
IPCA (%)	-0,06	-0,27	-0,26	▲ (1)	0,17	0,04	0,07	▲ (1)
IGP-DI (%)	0,18	-0,55	-0,55	▬ (2)	0,28	-0,02	-0,02	▬ (2)
IGP-M (%)	0,20	-0,41	-	▬ (2)	0,32	-0,01	-0,01	▬ (2)
Taxa de câmbio - fim de período (R\$/US\$)	3,28	3,31	-		3,29	3,30	3,32	▲ (3)
Meta Taxa Selic (%a.a.)	-	-	-		9,51	9,45	9,39	▼ (2)

\* comportamento dos indicadores desde o último Relatório de Mercado; os valores entre parênteses expressam o número de semanas em que vem ocorrendo o último comportamento

( ▲ aumento, ▼ diminuição ou = estabilidade)

**CURTO PRAZO**

— jun/17 — jul/17

**IPCA - Top 5**

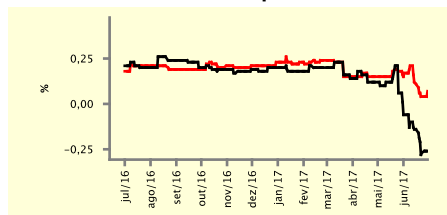

**IGP-DI - Top 5**

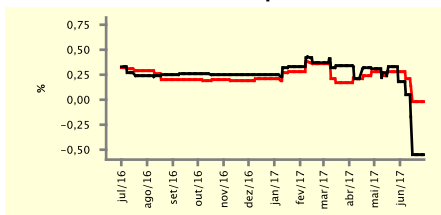

**IGP-M - Top 5**

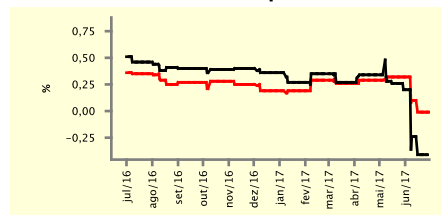

**Taxa de Câmbio (fim de período) - Top 5**

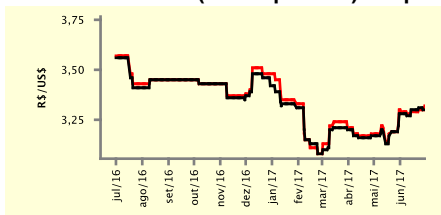

**Meta Taxa Selic - Top 5**

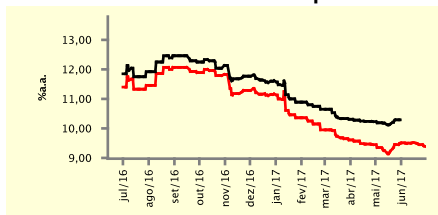

**Expectativas de Mercado**

Média - top 5	2017				2018			
	Há 4 semanas	Há 1 semana	Hoje	Comportamento semanal*	Há 4 semanas	Há 1 semana	Hoje	Comportamento semanal*
<b>Curto prazo</b>								
IPCA (%)	3,61	2,97	3,01	▲ (1)	4,27	4,19	4,19	▬ (2)
IGP-DI (%)	1,00	-0,08	-0,08	▬ (2)	4,66	4,80	4,80	▬ (2)
IGP-M (%)	1,84	0,52	0,29	▼ (1)	4,34	4,23	4,23	▬ (2)
Taxa de câmbio - fim de período (R\$/US\$)	3,41	3,38	3,38	▬ (3)	3,55	3,50	3,53	▲ (1)
Meta Taxa Selic - fim de período (%a.a.)	8,62	8,35	8,21	▼ (4)	8,58	8,36	8,24	▼ (2)
<b>Médio prazo</b>								
IPCA (%)	3,60	3,39	3,42	▲ (1)	4,20	4,04	4,04	▬ (1)
IGP-DI (%)	1,34	0,44	0,20	▼ (4)	4,87	4,93	4,80	▼ (1)
IGP-M (%)	1,77	1,31	0,75	▼ (1)	4,60	4,40	4,27	▼ (1)
Taxa de câmbio - fim de período (R\$/US\$)	3,16	3,32	3,33	▲ (1)	3,31	3,44	3,46	▲ (1)
Meta Taxa Selic - fim de período (%a.a.)	8,42	8,38	8,29	▼ (2)	8,20	8,35	8,15	▼ (1)

\* comportamento dos indicadores desde o último Relatório de Mercado; os valores entre parênteses expressam o número de semanas em que vem ocorrendo o último comportamento

( ▲ aumento, ▼ diminuição ou = estabilidade)