

Expectativas de Mercado				
Inflação nos próximos 12 meses suavizada				
Mediana - agregado	Há 4 semanas	Há 1 semana	Hoje	Comportamento semanal*
IPCA (%)	4,60	4,70	4,65	▼ (2)
IGP-DI (%)	4,46	4,80	4,76	▼ (1)
IGP-M (%)	4,66	4,70	4,78	▲ (1)
IPC-Fipe (%)	4,73	4,75	4,71	▼ (2)

* comportamento dos indicadores desde o último Relatório de Mercado; os valores entre parênteses expressam o número de semanas em que vem ocorrendo o último comportamento
(▲ aumento, ▼ diminuição ou = estabilidade)

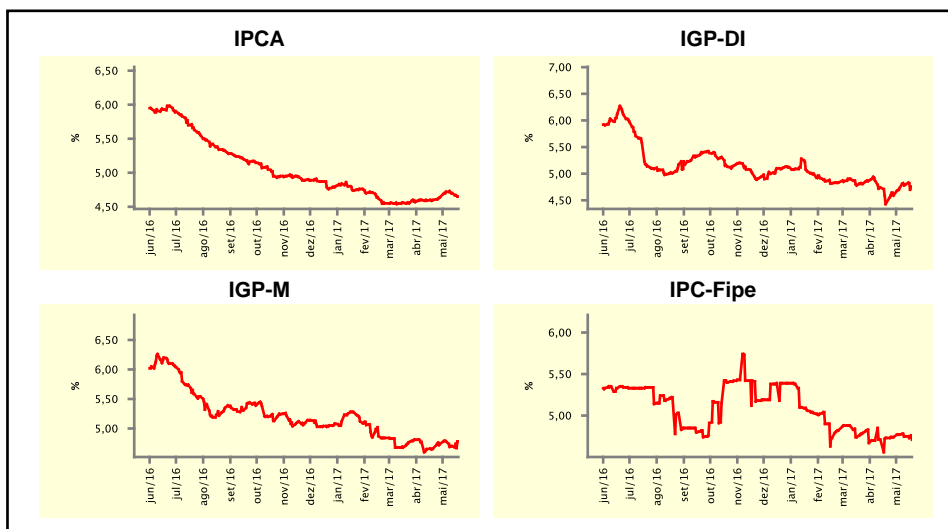

Mediana - agregado	mai/17				jun/17			
	Há 4 semanas	Há 1 semana	Hoje	Comportamento semanal*	Há 4 semanas	Há 1 semana	Hoje	Comportamento semanal*
IPCA (%)	0,52	0,50	0,50	= (1)	0,23	0,23	0,21	▼ (1)
IGP-DI (%)	0,20	0,00	-0,30	▼ (7)	0,30	0,29	0,21	▼ (2)
IGP-M (%)	0,20	-0,35	-0,45	▼ (2)	0,30	0,25	0,23	▼ (2)
IPC-Fipe (%)	0,27	0,27	0,25	▼ (1)	0,28	0,28	0,30	▲ (1)
Taxa de câmbio - fim de período (R\$/US\$)	3,15	3,16	3,15	▼ (1)	3,15	3,16	3,15	▼ (1)
Meta Taxa Selic (%a.a.)	-	-	-	= (9)	10,25	10,25	10,25	= (9)

* comportamento dos indicadores desde o último Relatório de Mercado; os valores entre parênteses expressam o número de semanas em que vem ocorrendo o último comportamento
(▲ aumento, ▼ diminuição ou = estabilidade)

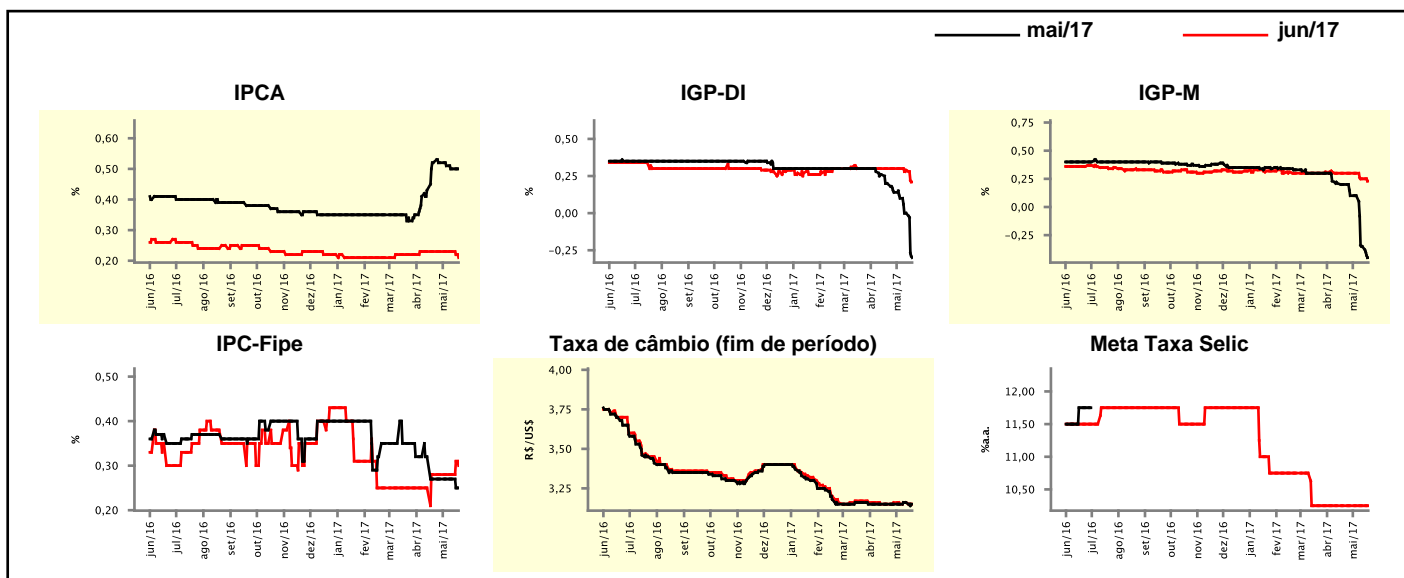

Mediana - agregado	Expectativas de Mercado				2018			
	2017				Comportamento semanal*	2018		
	Há 4 semanas	Há 1 semana	Hoje	Há 4 semanas		Há 1 semana	Hoje	Comportamento semanal*
IPCA (%)	4,04	3,93	3,92	▼ (11)	4,32	4,36	4,34	▼ (2)
IGP-DI (%)	2,96	1,89	1,66	▼ (18)	4,50	4,50	4,50	≡ (5)
IGP-M (%)	3,54	2,20	2,20	≡ (1)	4,50	4,50	4,50	≡ (6)
IPC-Fipe (%)	3,84	4,04	4,00	▼ (2)	4,50	4,50	4,50	≡ (17)
Taxa de câmbio - fim de período (R\$/US\$)	3,23	3,25	3,23	▼ (1)	3,38	3,36	3,36	≡ (1)
Taxa de câmbio - média do período (R\$/US\$)	3,17	3,18	3,17	▼ (1)	3,33	3,33	3,31	▼ (3)
Meta Taxa Selic - fim de período (%a.a.)	8,50	8,50	8,50	≡ (6)	8,50	8,50	8,50	≡ (9)
Meta Taxa Selic - média do período (%a.a.)	10,31	10,22	10,19	▼ (4)	8,60	8,50	8,50	≡ (2)
Dívida Líquida do Setor Público (% do PIB)	51,45	51,50	51,50	≡ (2)	55,00	55,00	55,20	▲ (1)
PIB (% do crescimento)	0,43	0,50	0,50	≡ (1)	2,50	2,50	2,50	≡ (9)
Produção Industrial (% do crescimento)	1,36	1,25	1,30	▲ (1)	2,50	2,50	2,50	≡ (4)
Conta Corrente ¹ (US\$ Bilhões)	-26,00	-24,66	-24,66	≡ (1)	-37,00	-37,00	-37,80	▼ (2)
Balança Comercial (US\$ Bilhões)	53,00	55,15	56,00	▲ (9)	42,00	42,99	42,97	▼ (1)
Invest. Direto no País ¹ (US\$ Bilhões)	75,00	78,50	79,50	▲ (2)	75,00	75,00	78,75	▲ (1)
Preços Administrados (%)	5,50	5,45	5,50	▲ (1)	4,70	4,70	4,70	≡ (2)

* comportamento dos indicadores desde o último Relatório de Mercado; os valores entre parênteses expressam o número de semanas em que vem ocorrendo o último comportamento

(▲ aumento, ▼ diminuição ou = estabilidade)

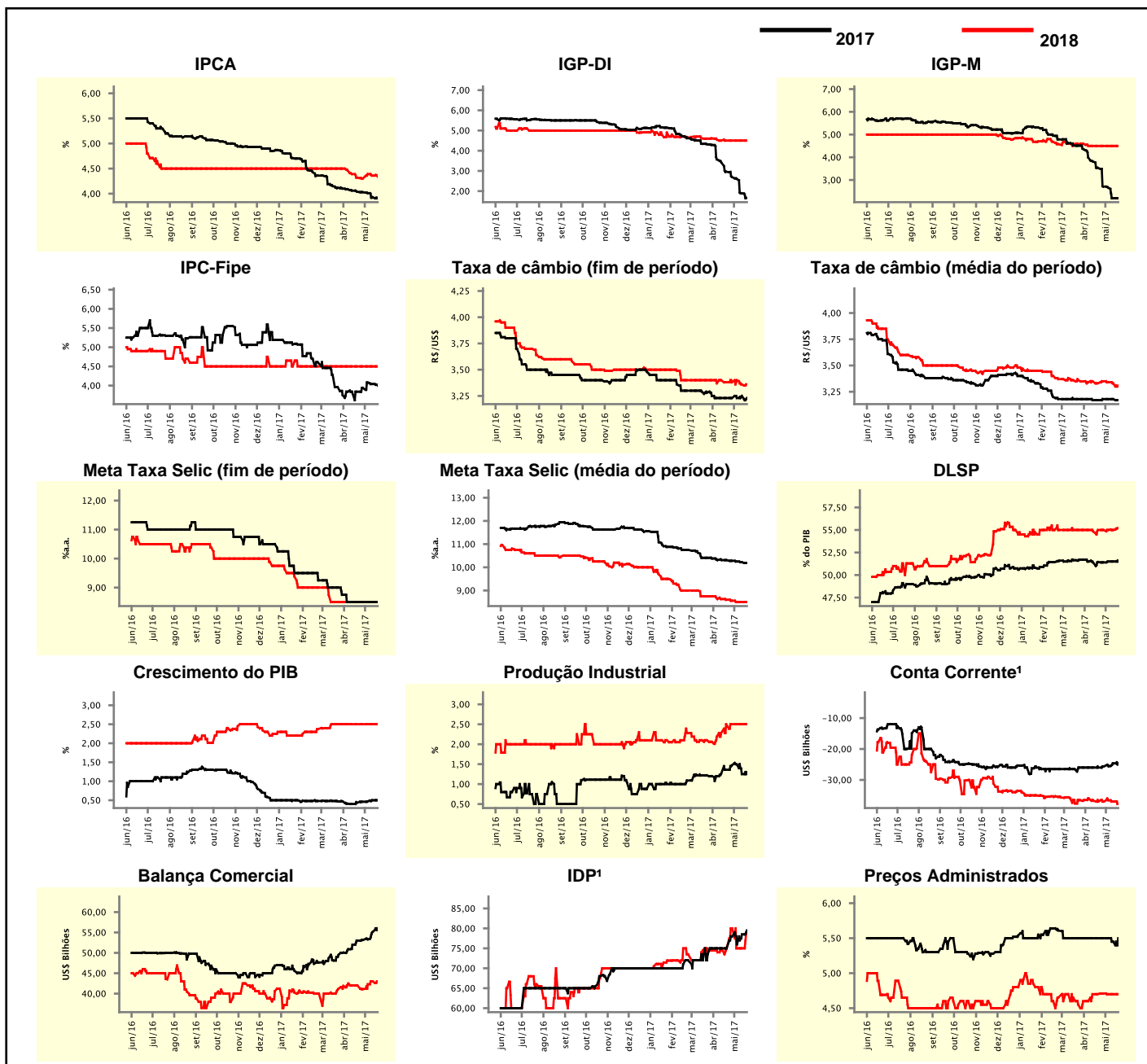

¹ Até 21/4/15, as expectativas de investimento estrangeiro direto (IED) e saldo em conta corrente seguiam a metodologia da 5ª edição do Manual de Balanço de Pagamentos do FMI. Em 22/4/15, as instituições participantes foram orientadas a seguir a metodologia da 6ª edição, que considera investimento direto no país (IDP) no lugar de IED e altera o cálculo do saldo em conta corrente. Para mais informações, acesse <http://www.bcb.gov.br/?6MANBALPGTO>.

Expectativas de Mercado								
Mediana - top 5 - curto prazo	mai/17				jun/17			
	Há 4 semanas	Há 1 semana	Hoje	Comportamento semanal*	Há 4 semanas	Há 1 semana	Hoje	Comportamento semanal*
IPCA (%)	0,50	0,49	0,45	▼ (2)	0,10	0,12	0,18	▲ (2)
IGP-DI (%)	0,05	-0,29	-0,37	▼ (2)	0,33	0,23	0,35	▲ (1)
IGP-M (%)	0,10	-0,49	-0,59	▼ (3)	0,30	0,25	0,25	▬ (1)
Taxa de câmbio - fim de período (R\$/US\$)	3,15	3,18	3,12	▼ (1)	3,16	3,19	3,14	▼ (1)
Meta Taxa Selic (%a.a.)	-	-	-		10,25	10,25	10,25	▬ (9)

* comportamento dos indicadores desde o último Relatório de Mercado; os valores entre parênteses expressam o número de semanas em que vem ocorrendo o último comportamento

(▲ aumento, ▼ diminuição ou = estabilidade)

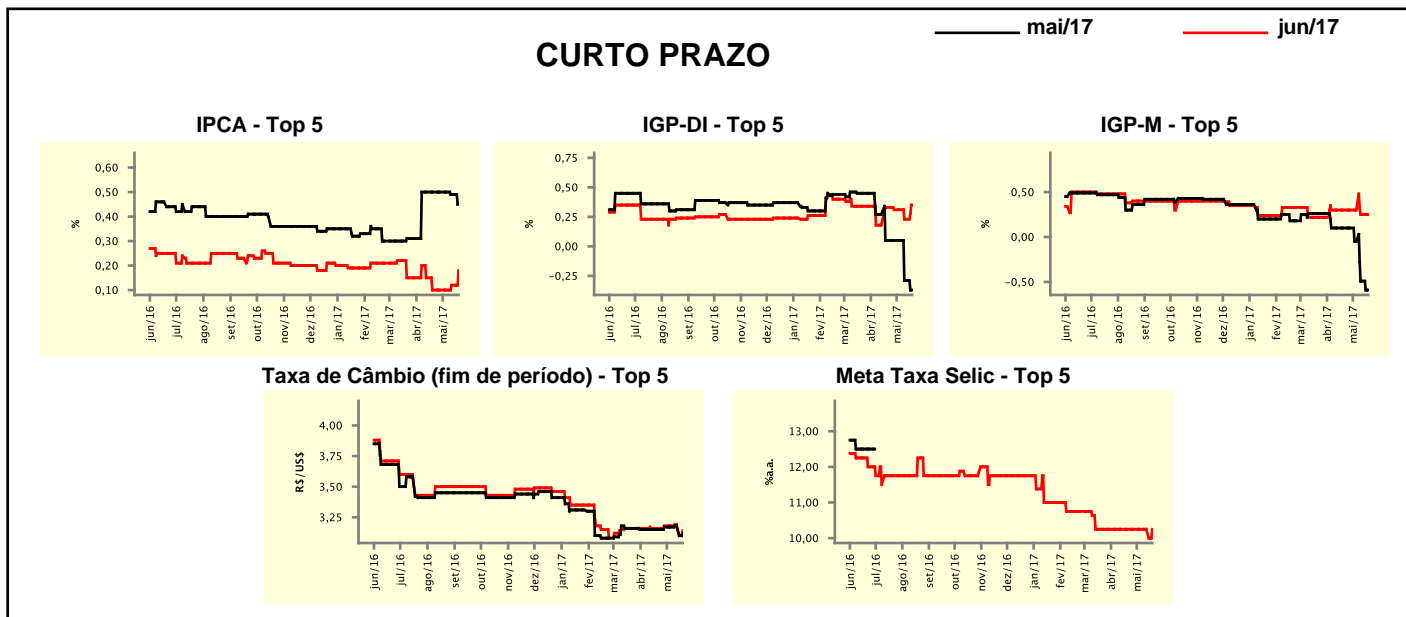

Expectativas de Mercado								
Mediana - top 5	2017				2018			
	Há 4 semanas	Há 1 semana	Hoje	Comportamento semanal*	Há 4 semanas	Há 1 semana	Hoje	Comportamento semanal*
Curto prazo								
IPCA (%)	3,85	3,89	3,89	▬ (1)	4,25	4,25	4,25	▬ (6)
IGP-DI (%)	2,41	1,26	1,47	▲ (1)	4,73	4,50	4,50	▬ (1)
IGP-M (%)	3,27	2,12	2,12	▬ (1)	4,70	4,40	4,40	▬ (1)
Taxa de câmbio - fim de período (R\$/US\$)	3,35	3,35	3,35	▬ (10)	3,45	3,50	3,55	▲ (2)
Meta Taxa Selic - fim de período (%a.a.)	8,50	8,50	8,50	▬ (5)	8,50	8,50	8,38	▼ (1)
Médio prazo								
IPCA (%)	4,03	3,89	3,89	▬ (2)	4,25	4,30	4,30	▬ (1)
IGP-DI (%)	2,11	1,62	1,42	▼ (2)	4,67	4,50	5,00	▲ (1)
IGP-M (%)	2,70	1,83	1,83	▬ (1)	4,75	4,30	4,30	▬ (1)
Taxa de câmbio - fim de período (R\$/US\$)	3,18	3,10	3,10	▬ (1)	3,30	3,30	3,30	▬ (9)
Meta Taxa Selic - fim de período (%a.a.)	8,50	8,25	8,13	▼ (2)	8,50	8,13	8,00	▼ (2)

* comportamento dos indicadores desde o último Relatório de Mercado; os valores entre parênteses expressam o número de semanas em que vem ocorrendo o último comportamento

(▲ aumento, ▼ diminuição ou = estabilidade)

Média - top 5 - curto prazo	maí/17				jun/17			
	Há 4 semanas	Há 1 semana	Hoje	Comportamento semanal*	Há 4 semanas	Há 1 semana	Hoje	Comportamento semanal*
	IPCA (%)	0,46	0,43	0,44	▲ (1)	0,12	0,12	0,14
IGP-DI (%)	0,05	-0,12	-0,40	▼ (2)	0,32	0,27	0,33	▲ (1)
IGP-M (%)	0,09	-0,53	-0,55	▼ (3)	0,34	0,28	0,26	▼ (2)
Taxa de câmbio - fim de período (R\$/US\$)	3,15	3,17	3,16	▼ (1)	3,16	3,19	3,17	▼ (1)
Meta Taxa Selic (%a.a.)	-	-	-	-	10,24	10,18	10,15	▼ (11)

* comportamento dos indicadores desde o último Relatório de Mercado; os valores entre parênteses expressam o número de semanas em que vem ocorrendo o último comportamento

(▲ aumento, ▼ diminuição ou = estabilidade)

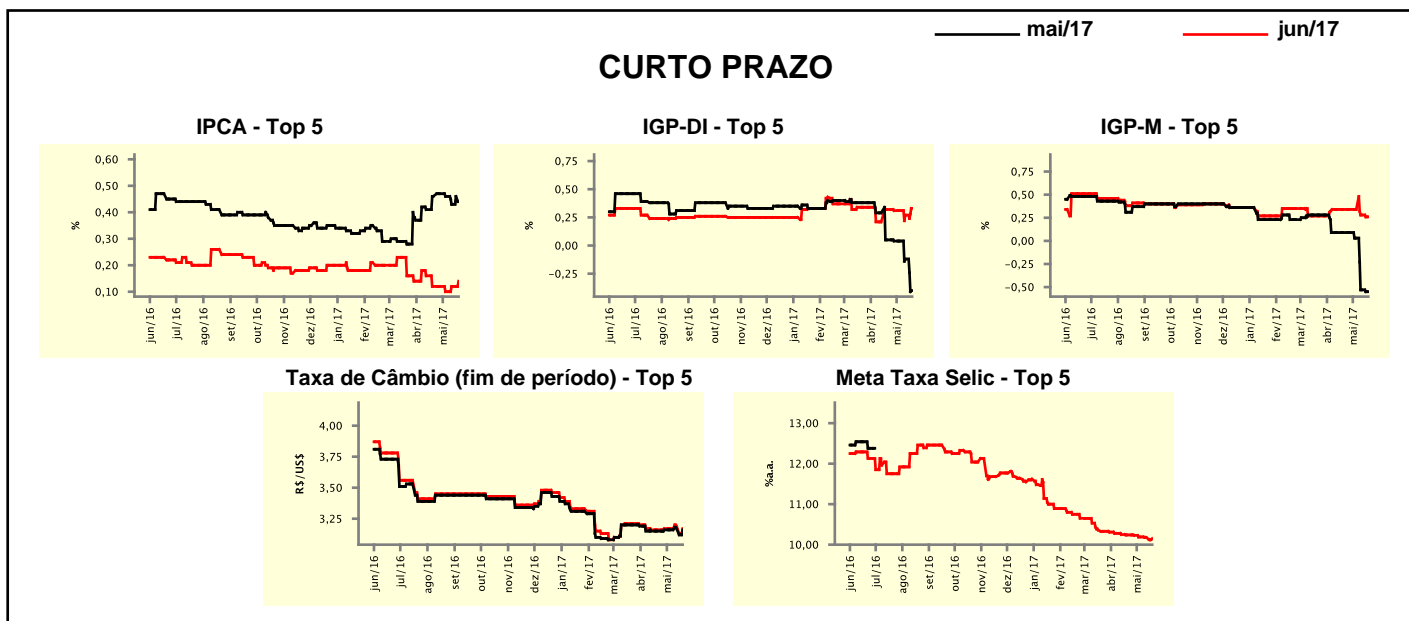

Média - top 5	2017				2018			
	Há 4 semanas	Há 1 semana	Hoje	Comportamento semanal*	Há 4 semanas	Há 1 semana	Hoje	Comportamento semanal*
	Curto prazo							
IPCA (%)	3,53	3,75	3,81	▲ (2)	4,22	4,26	4,26	= (1)
IGP-DI (%)	2,60	1,50	1,20	▼ (2)	4,63	4,52	4,66	▲ (1)
IGP-M (%)	3,38	2,21	2,17	▼ (4)	4,70	4,34	4,34	= (1)
Taxa de câmbio - fim de período (R\$/US\$)	3,31	3,37	3,33	▼ (1)	3,45	3,50	3,49	▼ (1)
Meta Taxa Selic - fim de período (%a.a.)	8,60	8,38	8,29	▼ (10)	8,63	8,49	8,39	▼ (3)
Médio prazo								
IPCA (%)	3,94	3,82	3,83	▲ (1)	4,21	4,30	4,26	▼ (1)
IGP-DI (%)	2,33	1,56	1,34	▼ (2)	4,72	4,70	4,87	▲ (1)
IGP-M (%)	3,24	1,94	1,94	= (1)	4,83	4,46	4,46	= (1)
Taxa de câmbio - fim de período (R\$/US\$)	3,13	3,09	3,09	= (1)	3,34	3,31	3,31	= (1)
Meta Taxa Selic - fim de período (%a.a.)	8,50	8,33	8,29	▼ (2)	8,50	8,21	8,13	▼ (2)

* comportamento dos indicadores desde o último Relatório de Mercado; os valores entre parênteses expressam o número de semanas em que vem ocorrendo o último comportamento

(▲ aumento, ▼ diminuição ou = estabilidade)