

Expectativas de Mercado				
Inflação nos próximos 12 meses suavizada				
Mediana - agregado	Há 4 semanas	Há 1 semana	Hoje	Comportamento semanal*
IPCA (%)	4,80	4,74	4,76	▲ (1)
IGP-DI (%)	5,12	5,04	5,00	▼ (2)
IGP-M (%)	5,08	5,27	5,12	▼ (1)
IPC-Fipe (%)	5,39	5,06	5,03	▼ (4)

\* comportamento dos indicadores desde o último Relatório de Mercado; os valores entre parênteses expressam o número de semanas em que vem ocorrendo o último comportamento  
 ( ▲ aumento, ▼ diminuição ou = estabilidade)

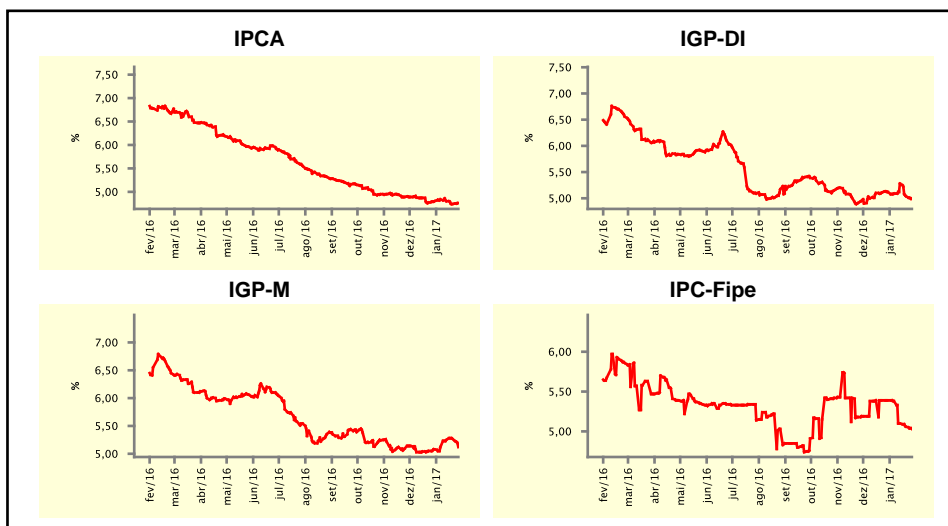

Mediana - agregado	jan/17				fev/17			
	Há 4 semanas	Há 1 semana	Hoje	Comportamento semanal*	Há 4 semanas	Há 1 semana	Hoje	Comportamento semanal*
IPCA (%)	0,59	0,53	0,51	▼ (2)	0,60	0,60	0,60	≡ (1)
IGP-DI (%)	0,50	0,64	0,64	≡ (1)	0,40	0,44	0,44	≡ (1)
IGP-M (%)	0,52	0,72	0,72	≡ (1)	0,45	0,50	0,50	≡ (1)
IPC-Fipe (%)	0,54	0,60	0,60	≡ (1)	0,50	0,45	0,45	≡ (1)
Taxa de câmbio - fim de período (R\$/US\$)	3,35	3,23	3,22	▼ (6)	3,37	3,25	3,25	≡ (1)
Meta Taxa Selic (%a.a.)	13,25	-	-	▼ (6)	12,75	12,25	12,25	≡ (1)

\* comportamento dos indicadores desde o último Relatório de Mercado; os valores entre parênteses expressam o número de semanas em que vem ocorrendo o último comportamento  
 ( ▲ aumento, ▼ diminuição ou = estabilidade)

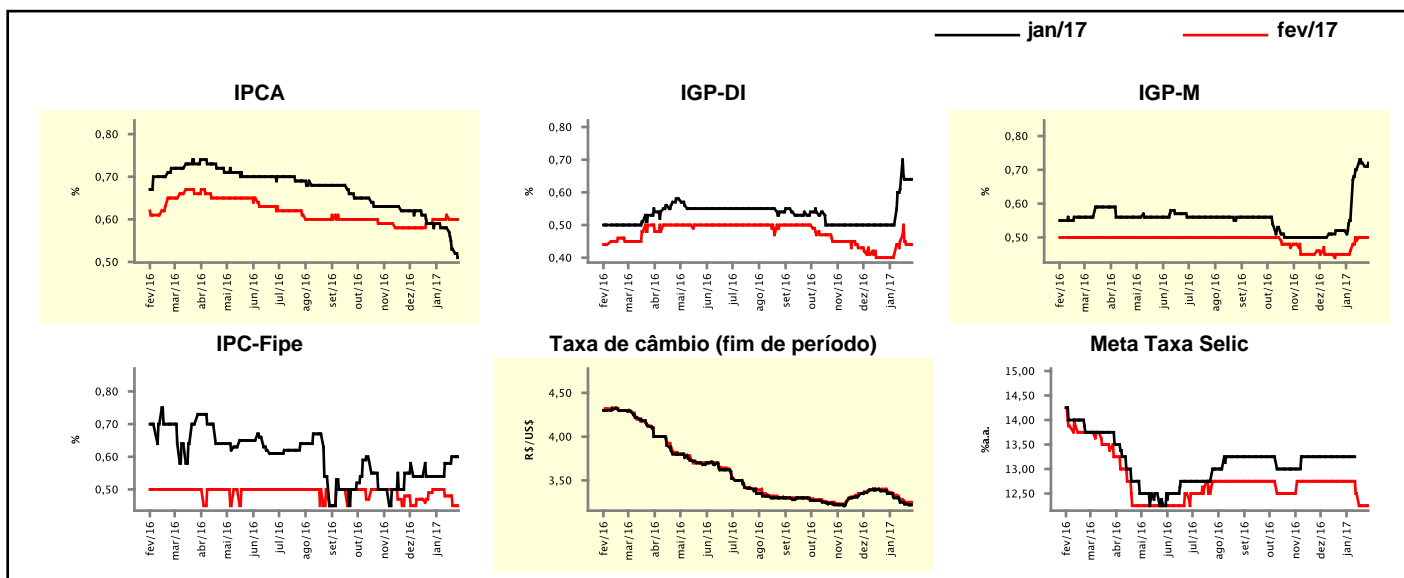

Mediana - agregado	Expectativas de Mercado							
	2017				2018			
	Há 4 semanas	Há 1 semana	Hoje	Comportamento semanal*	Há 4 semanas	Há 1 semana	Hoje	Comportamento semanal*
IPCA (%)	4,87	4,71	4,70	▼ (4)	4,50	4,50	4,50	≡ (27)
IGP-DI (%)	5,13	5,16	5,14	▼ (2)	4,91	4,79	4,90	▲ (1)
IGP-M (%)	5,08	5,35	5,31	▼ (1)	4,84	4,68	4,70	▲ (1)
IPC-Fipe (%)	5,19	5,07	5,07	≡ (1)	4,50	4,50	4,50	≡ (1)
Taxa de câmbio - fim de período (R\$/US\$)	3,48	3,40	3,40	≡ (2)	3,50	3,50	3,50	≡ (10)
Taxa de câmbio - média do período (R\$/US\$)	3,40	3,35	3,33	▼ (5)	3,48	3,45	3,45	≡ (2)
Meta Taxa Selic - fim de período (%a.a.)	10,25	9,50	9,50	≡ (1)	9,75	9,38	9,00	▼ (4)
Meta Taxa Selic - média do período (%a.a.)	11,56	10,91	10,88	▼ (4)	10,00	9,50	9,50	≡ (1)
Dívida Líquida do Setor Público (% do PIB)	50,74	50,82	50,90	▲ (1)	54,50	54,75	55,00	▲ (1)
PIB (% do crescimento)	0,50	0,50	0,50	≡ (5)	2,30	2,20	2,20	≡ (2)
Produção Industrial (% do crescimento)	0,88	1,00	1,00	≡ (3)	2,10	2,10	2,10	≡ (6)
Conta Corrente <sup>1</sup> (US\$ Bilhões)	-25,35	-26,00	-26,50	▼ (1)	-34,00	-35,00	-35,10	▼ (1)
Balança Comercial (US\$ Bilhões)	46,98	45,60	45,10	▼ (2)	41,20	40,25	40,75	▲ (1)
Invest. Direto no País <sup>1</sup> (US\$ Bilhões)	70,00	70,00	70,00	≡ (11)	70,00	71,46	71,93	▲ (4)
Preços Administrados (%)	5,54	5,50	5,55	▲ (1)	4,80	4,85	4,80	▼ (1)

\* comportamento dos indicadores desde o último Relatório de Mercado; os valores entre parênteses expressam o número de semanas em que vem ocorrendo o último comportamento

( ▲ aumento, ▼ diminuição ou = estabilidade)

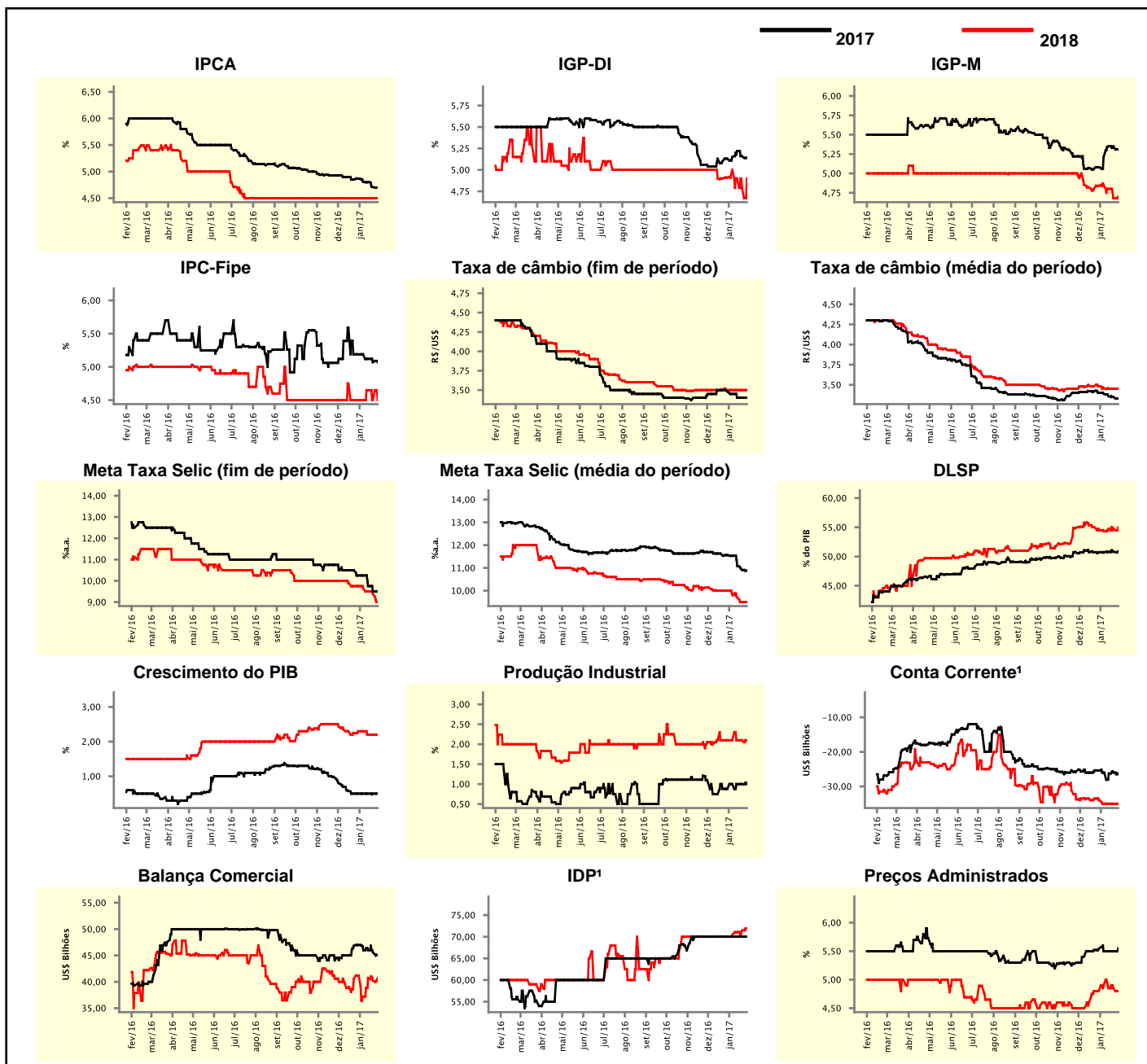

<sup>1</sup> Até 21/4/15, as expectativas de investimento estrangeiro direto (IED) e saldo em conta corrente seguiam a metodologia da 5ª edição do Manual de Balança de Pagamentos do FMI. Em 22/4/15, as instituições participantes foram orientadas a seguir a metodologia da 6ª edição, que considera investimento direto no país (IDP) no lugar de IED e altera o cálculo do saldo em conta corrente. Para mais informações, acesse <http://www.bcb.gov.br/?6MANBALPGTO>.

Expectativas de Mercado								
Mediana - top 5 - curto prazo	jan/17				fev/17			
	Há 4 semanas	Há 1 semana	Hoje	Comportamento semanal*	Há 4 semanas	Há 1 semana	Hoje	Comportamento semanal*
IPCA (%)	0,50	0,56	0,52	▼ (1)	0,60	0,65	0,63	▼ (1)
IGP-DI (%)	0,60	0,62	0,62	≡ (1)	0,37	0,40	0,40	≡ (3)
IGP-M (%)	0,57	0,74	0,74	≡ (2)	0,34	0,46	0,46	≡ (2)
Taxa de câmbio - fim de período (R\$/US\$)	3,30	3,22	3,22	≡ (2)	3,30	3,25	3,25	≡ (2)
Meta Taxa Selic (%a.a.)	13,25	-	-		12,75	12,25	12,25	≡ (2)

\* comportamento dos indicadores desde o último Relatório de Mercado; os valores entre parênteses expressam o número de semanas em que vem ocorrendo o último comportamento

( ▲ aumento, ▼ diminuição ou = estabilidade)

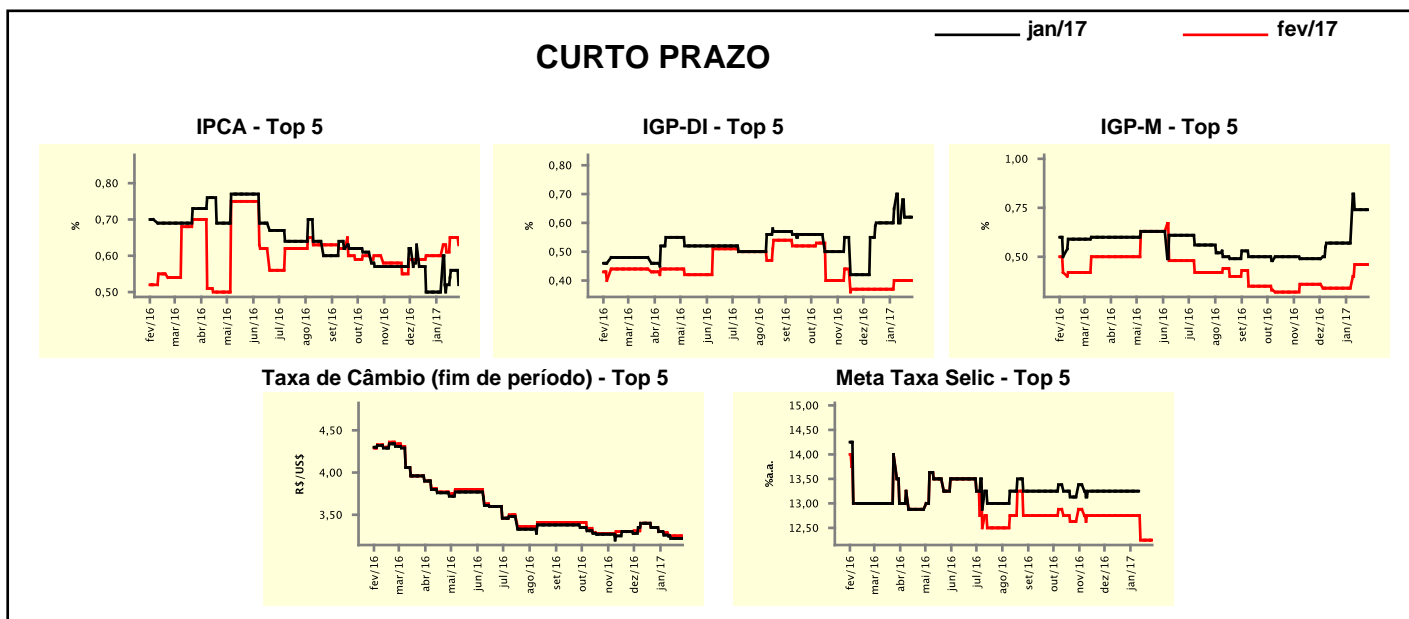

Expectativas de Mercado								
Mediana - top 5	2017				2018			
	Há 4 semanas	Há 1 semana	Hoje	Comportamento semanal*	Há 4 semanas	Há 1 semana	Hoje	Comportamento semanal*
<b>Curto prazo</b>								
IPCA (%)	4,91	4,72	4,72	≡ (1)	4,50	4,50	4,50	≡ (16)
IGP-DI (%)	5,15	4,50	4,50	≡ (2)	5,00	4,75	4,75	≡ (1)
IGP-M (%)	4,57	4,73	4,73	≡ (2)	4,70	4,80	4,80	≡ (2)
Taxa de câmbio - fim de período (R\$/US\$)	3,50	3,50	3,50	≡ (5)	3,80	3,65	3,65	≡ (2)
Meta Taxa Selic - fim de período (%a.a.)	10,25	9,50	9,50	≡ (1)	9,50	9,50	9,00	▼ (1)
<b>Médio prazo</b>								
IPCA (%)	4,51	4,45	4,45	≡ (1)	4,50	4,50	4,50	≡ (14)
IGP-DI (%)	5,00	5,00	5,00	≡ (1)	4,50	4,50	4,50	≡ (11)
IGP-M (%)	4,53	5,00	5,00	≡ (1)	4,50	4,55	4,55	≡ (2)
Taxa de câmbio - fim de período (R\$/US\$)	3,50	3,45	3,40	▼ (1)	3,90	3,53	3,53	≡ (2)
Meta Taxa Selic - fim de período (%a.a.)	10,00	9,50	9,50	≡ (2)	10,25	9,50	9,50	≡ (2)

\* comportamento dos indicadores desde o último Relatório de Mercado; os valores entre parênteses expressam o número de semanas em que vem ocorrendo o último comportamento

( ▲ aumento, ▼ diminuição ou = estabilidade)

### Expectativas de Mercado

Média - top 5 - curto prazo	jan/17				fev/17			
	Há 4 semanas	Há 1 semana	Hoje	Comportamento semanal*	Há 4 semanas	Há 1 semana	Hoje	Comportamento semanal*
IPCA (%)	0,54	0,50	0,49	▼ (3)	0,58	0,60	0,57	▼ (2)
IGP-DI (%)	0,56	0,56	0,56	≡ (1)	0,40	0,41	0,41	≡ (1)
IGP-M (%)	0,60	0,73	0,73	≡ (2)	0,37	0,44	0,44	≡ (2)
Taxa de câmbio - fim de período (R\$/US\$)	3,32	3,23	3,23	≡ (2)	3,33	3,24	3,24	≡ (2)
Meta Taxa Selic (%a.a.)	13,27	-	-		12,75	12,32	12,25	▼ (4)

\* comportamento dos indicadores desde o último Relatório de Mercado; os valores entre parênteses expressam o número de semanas em que vem ocorrendo o último comportamento

( ▲ aumento, ▼ diminuição ou = estabilidade)

### CURTO PRAZO

— jan/17 — fev/17

IPCA - Top 5

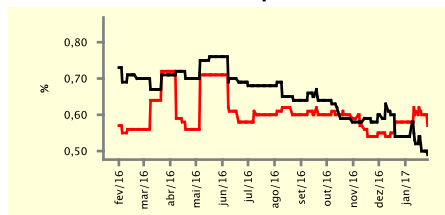

IGP-DI - Top 5

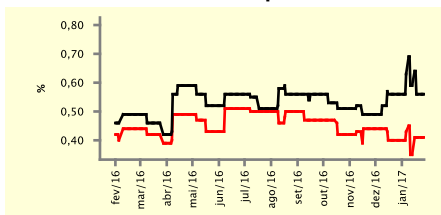

IGP-M - Top 5

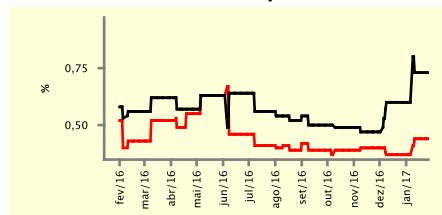

Taxa de Câmbio (fim de período) - Top 5

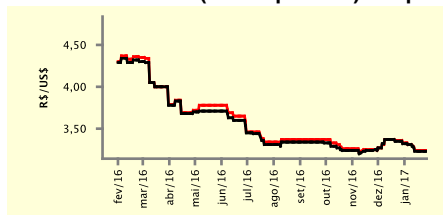

Meta Taxa Selic - Top 5

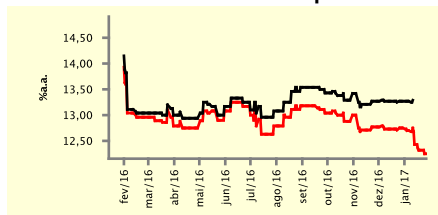

### Expectativas de Mercado

Média - top 5	2017				2018			
	Há 4 semanas	Há 1 semana	Hoje	Comportamento semanal*	Há 4 semanas	Há 1 semana	Hoje	Comportamento semanal*
<b>Curto prazo</b>								
IPCA (%)	4,88	4,79	4,77	▼ (3)	4,53	4,48	4,48	≡ (1)
IGP-DI (%)	5,13	4,83	4,83	≡ (1)	4,90	4,88	4,88	≡ (1)
IGP-M (%)	4,86	4,93	4,93	≡ (2)	4,73	4,77	4,77	≡ (2)
Taxa de câmbio - fim de período (R\$/US\$)	3,59	3,57	3,57	≡ (2)	3,90	3,75	3,75	≡ (2)
Meta Taxa Selic - fim de período (%a.a.)	10,10	9,68	9,61	▼ (2)	9,52	9,18	9,11	▼ (1)
<b>Médio prazo</b>								
IPCA (%)	4,65	4,48	4,47	▼ (3)	4,44	4,41	4,40	▼ (2)
IGP-DI (%)	5,06	4,87	4,87	≡ (1)	4,50	4,57	4,57	≡ (2)
IGP-M (%)	4,76	4,99	4,99	≡ (1)	4,33	4,55	4,55	≡ (2)
Taxa de câmbio - fim de período (R\$/US\$)	3,49	3,41	3,40	▼ (4)	3,90	3,57	3,57	≡ (2)
Meta Taxa Selic - fim de período (%a.a.)	10,25	9,45	9,45	≡ (1)	10,29	9,45	9,45	≡ (1)

\* comportamento dos indicadores desde o último Relatório de Mercado; os valores entre parênteses expressam o número de semanas em que vem ocorrendo o último comportamento

( ▲ aumento, ▼ diminuição ou = estabilidade)