

| Expectativas de Mercado | | | | |
|--|--------------|-------------|------|------------------------|
| Inflação nos próximos 12 meses suavizada | | | | |
| Mediana - agregado | Há 4 semanas | Há 1 semana | Hoje | Comportamento semanal* |
| IPCA (%) | 5,20 | 5,07 | 5,05 | ▼ (16) |
| IGP-DI (%) | 5,33 | 5,34 | 5,31 | ▼ (3) |
| IGP-M (%) | 5,31 | 5,38 | 5,20 | ▼ (3) |
| IPC-Fipe (%) | 4,80 | 5,16 | 5,15 | ▼ (1) |

* comportamento dos indicadores desde o último Relatório de Mercado; os valores entre parênteses expressam o número de semanas em que vem ocorrendo o último comportamento
 (▲ aumento, ▼ diminuição ou = estabilidade)

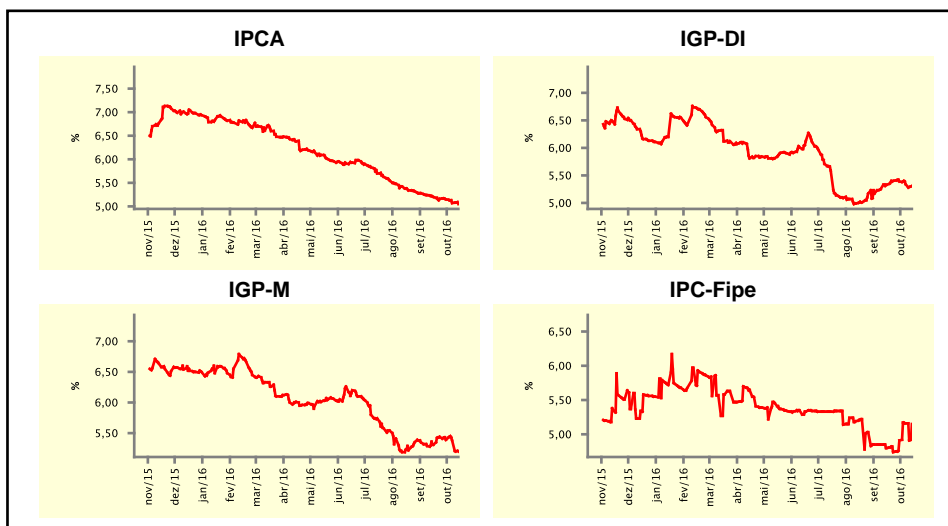

| Mediana - agregado | out/16 | | | | nov/16 | | | |
|--|--------------|-------------|-------|------------------------|--------------|-------------|------|------------------------|
| | Há 4 semanas | Há 1 semana | Hoje | Comportamento semanal* | Há 4 semanas | Há 1 semana | Hoje | Comportamento semanal* |
| IPCA (%) | 0,42 | 0,39 | 0,35 | ▼ (2) | 0,46 | 0,45 | 0,45 | = (2) |
| IGP-DI (%) | 0,46 | 0,45 | 0,37 | ▼ (2) | 0,50 | 0,50 | 0,49 | ▼ (1) |
| IGP-M (%) | 0,45 | 0,40 | 0,25 | ▼ (4) | 0,50 | 0,47 | 0,44 | ▼ (2) |
| IPC-Fipe (%) | 0,40 | 0,37 | 0,30 | ▼ (2) | 0,46 | 0,44 | 0,41 | ▼ (3) |
| Taxa de câmbio - fim de período (R\$/US\$) | 3,26 | 3,23 | 3,20 | ▼ (4) | 3,27 | 3,25 | 3,22 | ▼ (1) |
| Meta Taxa Selic (%a.a.) | 14,25 | 14,00 | 14,00 | = (2) | - | - | - | - |

* comportamento dos indicadores desde o último Relatório de Mercado; os valores entre parênteses expressam o número de semanas em que vem ocorrendo o último comportamento
 (▲ aumento, ▼ diminuição ou = estabilidade)

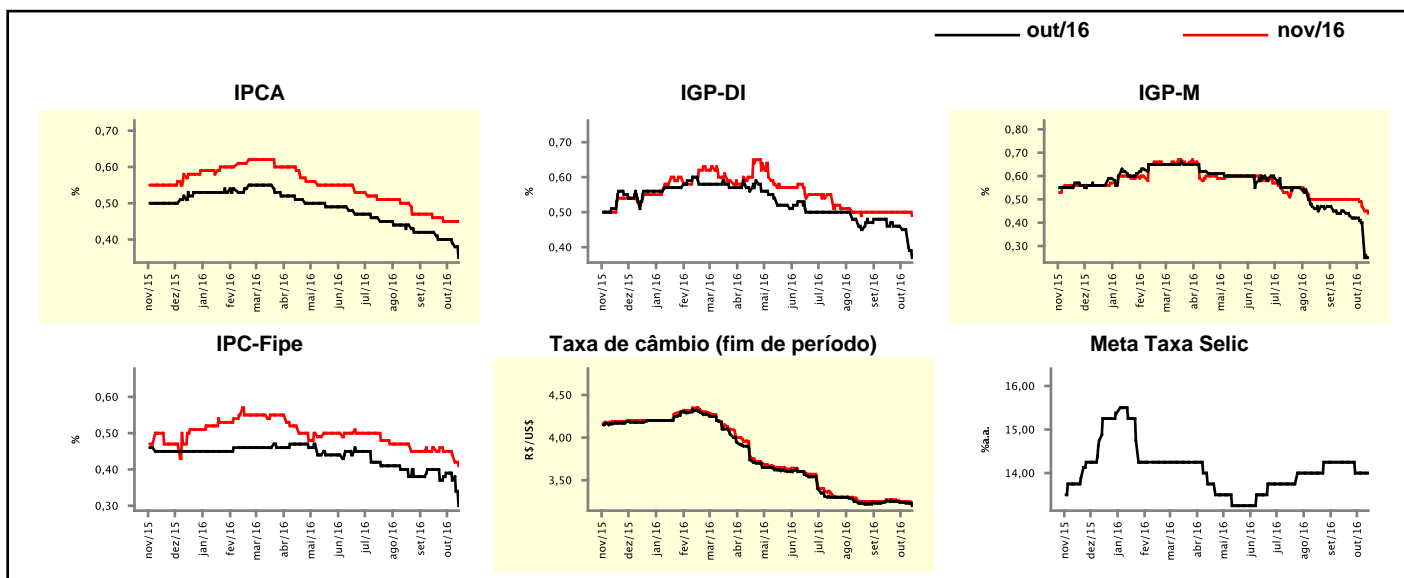

Expectativas de Mercado

| Mediana - agregado | 2016 | | | | 2017 | | | |
|--|--------------|-------------|--------|------------------------|--------------|-------------|--------|------------------------|
| | Há 4 semanas | Há 1 semana | Hoje | Comportamento semanal* | Há 4 semanas | Há 1 semana | Hoje | Comportamento semanal* |
| IPCA (%) | 7,34 | 7,04 | 7,01 | ▼ (5) | 5,12 | 5,06 | 5,04 | ▼ (2) |
| IGP-DI (%) | 8,03 | 7,59 | 7,52 | ▼ (4) | 5,50 | 5,50 | 5,50 | ≡ (8) |
| IGP-M (%) | 8,23 | 7,91 | 7,75 | ▼ (4) | 5,57 | 5,50 | 5,46 | ▼ (1) |
| IPC-Fipe (%) | 7,24 | 6,76 | 6,70 | ▼ (4) | 5,52 | 5,32 | 5,32 | ≡ (1) |
| Taxa de câmbio - fim de período (R\$/US\$) | 3,30 | 3,25 | 3,25 | ≡ (2) | 3,45 | 3,40 | 3,40 | ≡ (2) |
| Taxa de câmbio - média do período (R\$/US\$) | 3,45 | 3,44 | 3,43 | ▼ (1) | 3,39 | 3,36 | 3,36 | ≡ (2) |
| Meta Taxa Selic - fim de período (%a.a.) | 13,75 | 13,75 | 13,50 | ▼ (1) | 11,00 | 11,00 | 11,00 | ≡ (6) |
| Meta Taxa Selic - média do período (%a.a.) | 14,19 | 14,16 | 14,13 | ▼ (1) | 11,88 | 11,75 | 11,63 | ▼ (4) |
| Dívida Líquida do Setor Público (% do PIB) | 44,80 | 44,80 | 45,00 | ▲ (1) | 49,00 | 49,65 | 49,90 | ▲ (2) |
| PIB (% do crescimento) | -3,15 | -3,15 | -3,19 | ▼ (2) | 1,36 | 1,30 | 1,30 | ≡ (3) |
| Produção Industrial (% do crescimento) | -5,93 | -5,96 | -6,00 | ▼ (1) | 0,50 | 1,11 | 1,11 | ≡ (1) |
| Conta Corrente ¹ (US\$ Bilhões) | -15,90 | -17,10 | -17,10 | ≡ (1) | -24,20 | -25,00 | -24,80 | ▲ (1) |
| Balança Comercial (US\$ Bilhões) | 50,00 | 49,18 | 49,00 | ▼ (3) | 47,32 | 45,00 | 45,00 | ≡ (1) |
| Invest. Direto no País ¹ (US\$ Bilhões) | 65,00 | 65,00 | 65,00 | ≡ (11) | 65,00 | 65,00 | 65,45 | ▲ (1) |
| Preços Administrados (%) | 6,30 | 6,11 | 6,03 | ▼ (2) | 5,40 | 5,30 | 5,30 | ≡ (1) |

* comportamento dos indicadores desde o último Relatório de Mercado; os valores entre parênteses expressam o número de semanas em que vem ocorrendo o último comportamento

(▲ aumento, ▼ diminuição ou = estabilidade)

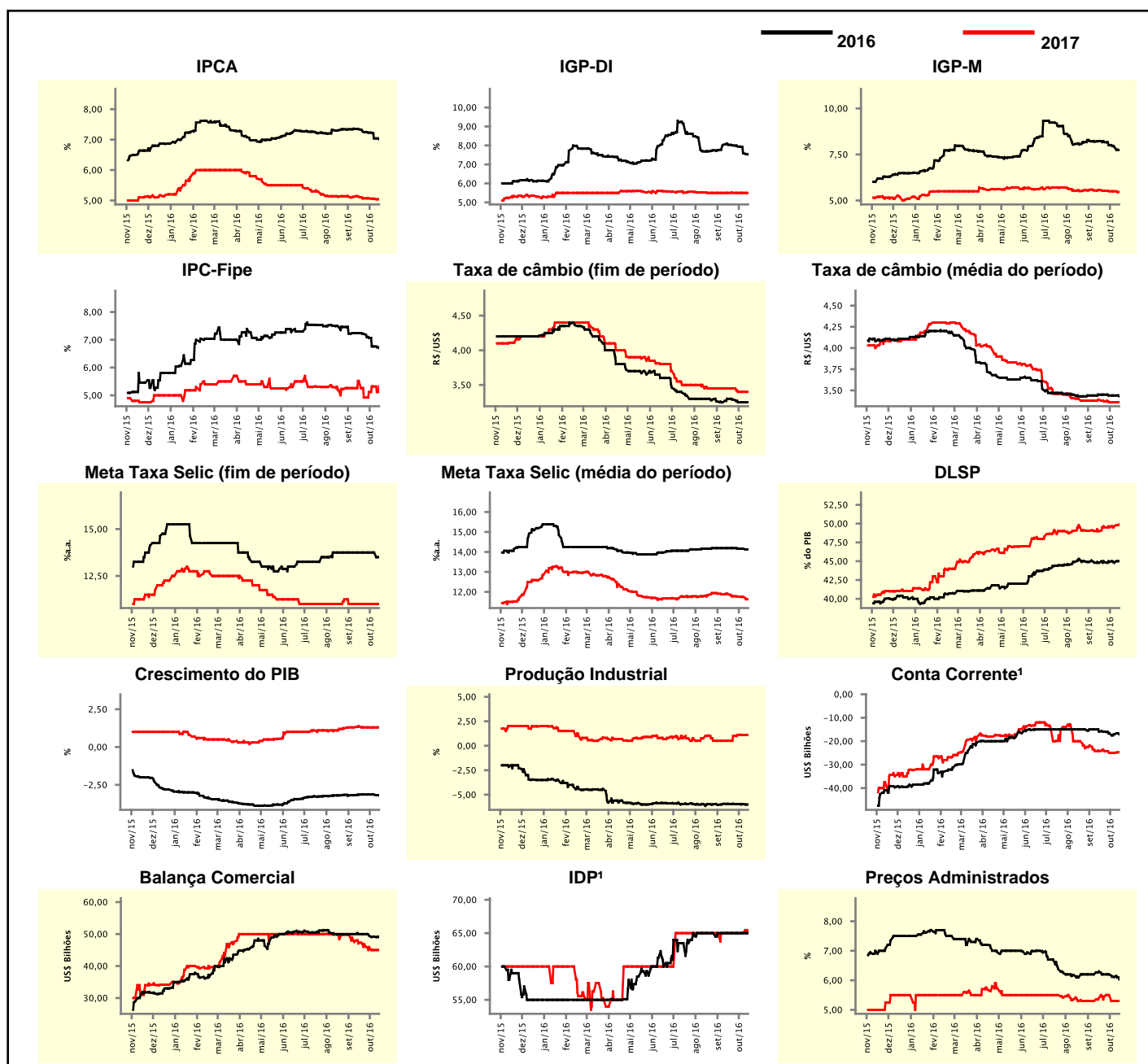

¹ Até 21/4/15, as expectativas de investimento estrangeiro direto (IED) e saldo em conta corrente seguiam a metodologia da 5ª edição do Manual de Balanço de Pagamentos do FMI. Em 22/4/15, as instituições participantes foram orientadas a seguir a metodologia da 6ª edição, que considera investimento direto no país (IDP) no lugar de IED e altera o cálculo do saldo em conta corrente. Para mais informações, acesse <http://www.bcb.gov.br/?6MANBALPGTO>.

| Expectativas de Mercado | | | | | | | | |
|--|--------------|-------------|-------|------------------------|--------------|-------------|------|------------------------|
| Mediana - top 5 - curto prazo | out/16 | | | | nov/16 | | | |
| | Há 4 semanas | Há 1 semana | Hoje | Comportamento semanal* | Há 4 semanas | Há 1 semana | Hoje | Comportamento semanal* |
| IPCA (%) | 0,37 | 0,34 | 0,32 | ▼ (2) | 0,45 | 0,45 | 0,42 | ▼ (1) |
| IGP-DI (%) | 0,45 | 0,45 | 0,45 | ▬ (4) | 0,50 | 0,43 | 0,45 | ▲ (1) |
| IGP-M (%) | 0,35 | 0,33 | 0,11 | ▼ (2) | 0,43 | 0,42 | 0,40 | ▼ (2) |
| Taxa de câmbio - fim de período (R\$/US\$) | 3,25 | 3,22 | 3,17 | ▼ (1) | 3,28 | 3,24 | 3,20 | ▼ (1) |
| Meta Taxa Selic (%a.a.) | 14,25 | 14,00 | 14,00 | ▬ (2) | - | - | - | - |

* comportamento dos indicadores desde o último Relatório de Mercado; os valores entre parênteses expressam o número de semanas em que vem ocorrendo o último comportamento

(▲ aumento, ▼ diminuição ou = estabilidade)

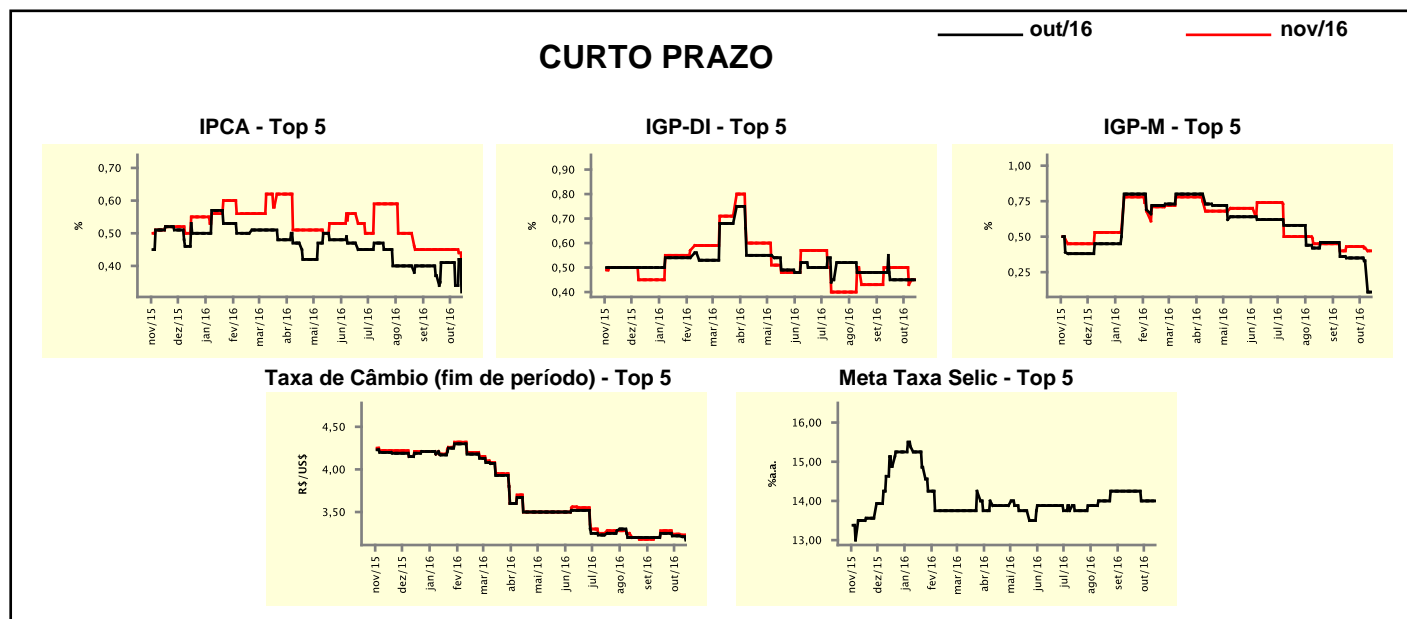

| Expectativas de Mercado | | | | | | | | |
|--|--------------|-------------|-------|------------------------|--------------|-------------|-------|------------------------|
| Mediana - top 5 | 2016 | | | | 2017 | | | |
| | Há 4 semanas | Há 1 semana | Hoje | Comportamento semanal* | Há 4 semanas | Há 1 semana | Hoje | Comportamento semanal* |
| Curto prazo | | | | | | | | |
| IPCA (%) | 7,34 | 7,02 | 7,02 | ▬ (1) | 5,17 | 5,05 | 5,05 | ▬ (1) |
| IGP-DI (%) | 7,69 | 7,43 | 7,43 | ▬ (1) | 5,46 | 5,46 | 5,46 | ▬ (5) |
| IGP-M (%) | 7,57 | 7,54 | 7,38 | ▼ (2) | 5,10 | 4,81 | 5,08 | ▲ (1) |
| Taxa de câmbio - fim de período (R\$/US\$) | 3,30 | 3,25 | 3,25 | ▬ (1) | 3,50 | 3,45 | 3,45 | ▬ (1) |
| Meta Taxa Selic - fim de período (%a.a.) | 13,75 | 13,75 | 13,63 | ▼ (1) | 11,00 | 11,13 | 11,00 | ▼ (1) |
| Médio prazo | | | | | | | | |
| IPCA (%) | 7,50 | 7,02 | 7,02 | ▬ (1) | 5,50 | 5,13 | 5,13 | ▬ (1) |
| IGP-DI (%) | 7,94 | 7,13 | 7,13 | ▬ (1) | 5,17 | 5,16 | 5,16 | ▬ (1) |
| IGP-M (%) | 7,72 | 7,65 | 7,35 | ▼ (1) | 5,10 | 5,10 | 5,08 | ▼ (1) |
| Taxa de câmbio - fim de período (R\$/US\$) | 3,20 | 3,25 | 3,20 | ▼ (1) | 3,50 | 3,50 | 3,50 | ▬ (1) |
| Meta Taxa Selic - fim de período (%a.a.) | 13,75 | 13,75 | 13,50 | ▼ (1) | 11,25 | 11,25 | 11,25 | ▬ (14) |

* comportamento dos indicadores desde o último Relatório de Mercado; os valores entre parênteses expressam o número de semanas em que vem ocorrendo o último comportamento

(▲ aumento, ▼ diminuição ou = estabilidade)

Expectativas de Mercado

| Média - top 5 - curto prazo | out/16 | | | | nov/16 | | | |
|--|--------------|-------------|-------|------------------------|--------------|-------------|------|------------------------|
| | Há 4 semanas | Há 1 semana | Hoje | Comportamento semanal* | Há 4 semanas | Há 1 semana | Hoje | Comportamento semanal* |
| IPCA (%) | 0,38 | 0,37 | 0,33 | ▼ (2) | 0,47 | 0,44 | 0,42 | ▼ (1) |
| IGP-DI (%) | 0,43 | 0,42 | 0,40 | ▼ (2) | 0,49 | 0,44 | 0,44 | ≡ (1) |
| IGP-M (%) | 0,37 | 0,33 | 0,11 | ▼ (2) | 0,44 | 0,42 | 0,42 | ≡ (1) |
| Taxa de câmbio - fim de período (R\$/US\$) | 3,25 | 3,22 | 3,18 | ▼ (1) | 3,24 | 3,21 | 3,19 | ▼ (1) |
| Meta Taxa Selic (%a.a.) | 14,18 | 14,04 | 14,00 | ▼ (4) | - | - | - | - |

* comportamento dos indicadores desde o último Relatório de Mercado; os valores entre parênteses expressam o número de semanas em que vem ocorrendo o último comportamento

(▲ aumento, ▼ diminuição ou = estabilidade)

CURTO PRAZO

— out/16 — nov/16

IPCA - Top 5

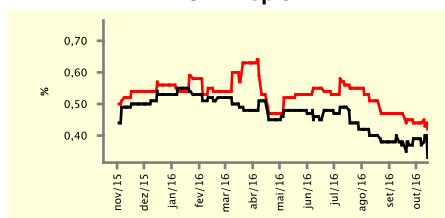

IGP-DI - Top 5

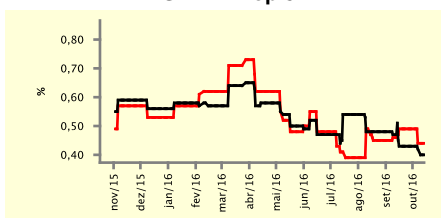

IGP-M - Top 5

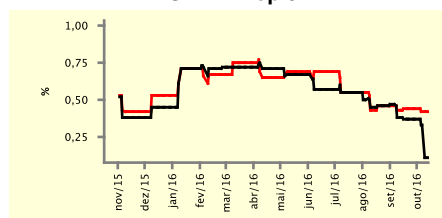

Taxa de Câmbio (fim de período) - Top 5

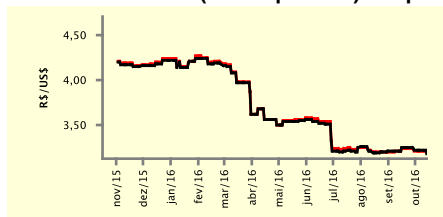

Meta Taxa Selic - Top 5

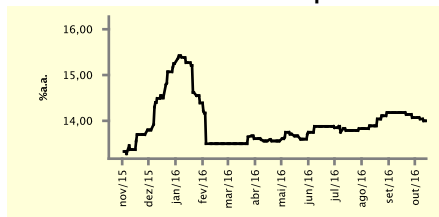

Expectativas de Mercado

| Média - top 5 | 2016 | | | | 2017 | | | |
|--|--------------|-------------|-------|------------------------|--------------|-------------|-------|------------------------|
| | Há 4 semanas | Há 1 semana | Hoje | Comportamento semanal* | Há 4 semanas | Há 1 semana | Hoje | Comportamento semanal* |
| Curto prazo | | | | | | | | |
| IPCA (%) | 7,33 | 7,05 | 6,99 | ▼ (2) | 5,17 | 5,21 | 5,12 | ▼ (1) |
| IGP-DI (%) | 7,70 | 7,36 | 7,41 | ▲ (1) | 5,25 | 5,09 | 5,09 | ≡ (1) |
| IGP-M (%) | 7,72 | 7,54 | 7,44 | ▼ (3) | 5,07 | 4,83 | 5,06 | ▲ (1) |
| Taxa de câmbio - fim de período (R\$/US\$) | 3,28 | 3,23 | 3,21 | ▼ (3) | 3,44 | 3,42 | 3,42 | ≡ (1) |
| Meta Taxa Selic - fim de período (%a.a.) | 13,89 | 13,79 | 13,71 | ▼ (1) | 11,21 | 11,38 | 11,33 | ▼ (1) |
| Médio prazo | | | | | | | | |
| IPCA (%) | 7,49 | 7,00 | 7,01 | ▲ (1) | 5,55 | 5,21 | 5,15 | ▼ (2) |
| IGP-DI (%) | 7,69 | 7,23 | 7,26 | ▲ (1) | 5,16 | 5,03 | 5,03 | ≡ (1) |
| IGP-M (%) | 7,79 | 7,69 | 7,41 | ▼ (1) | 5,08 | 4,96 | 4,90 | ▼ (2) |
| Taxa de câmbio - fim de período (R\$/US\$) | 3,23 | 3,21 | 3,19 | ▼ (1) | 3,50 | 3,39 | 3,39 | ≡ (1) |
| Meta Taxa Selic - fim de período (%a.a.) | 13,95 | 13,75 | 13,70 | ▼ (3) | 11,60 | 11,85 | 11,80 | ▼ (1) |

* comportamento dos indicadores desde o último Relatório de Mercado; os valores entre parênteses expressam o número de semanas em que vem ocorrendo o último comportamento

(▲ aumento, ▼ diminuição ou = estabilidade)