

Expectativas de Mercado				
Inflação nos próximos 12 meses suavizada				
Mediana - agregado	Há 4 semanas	Há 1 semana	Hoje	Comportamento semanal*
IPCA (%)	7,01	6,94	6,79	▼ (3)
IGP-DI (%)	6,34	6,11	6,11	= (1)
IGP-M (%)	6,54	6,50	6,49	▼ (1)
IPC-Fipe (%)	5,23	5,55	5,79	▲ (1)

* comportamento dos indicadores desde o último Relatório de Mercado; os valores entre parênteses expressam o número de semanas em que vem ocorrendo o último comportamento
 (▲ aumento, ▼ diminuição ou = estabilidade)

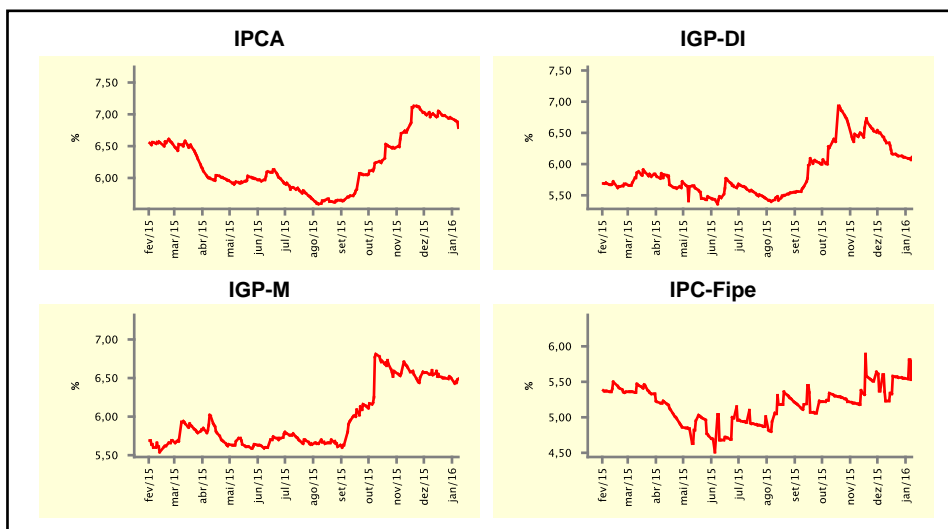

Mediana - agregado	jan/16				fev/16			
	Há 4 semanas	Há 1 semana	Hoje	Comportamento semanal*	Há 4 semanas	Há 1 semana	Hoje	Comportamento semanal*
IPCA (%)	0,84	0,85	0,86	▲ (2)	0,80	0,80	0,80	= (4)
IGP-DI (%)	0,67	0,60	0,60	= (3)	0,58	0,55	0,54	▼ (1)
IGP-M (%)	0,65	0,62	0,67	▲ (1)	0,58	0,58	0,59	▲ (1)
IPC-Fipe (%)	0,77	0,77	0,89	▲ (1)	0,50	0,55	0,54	▼ (1)
Taxa de câmbio - fim de período (R\$/US\$)	3,95	3,99	4,00	▲ (3)	4,00	4,02	4,04	▲ (2)
Meta Taxa Selic (%a.a.)	14,25	14,75	14,75	= (3)	-	-	-	▲ (2)

* comportamento dos indicadores desde o último Relatório de Mercado; os valores entre parênteses expressam o número de semanas em que vem ocorrendo o último comportamento
 (▲ aumento, ▼ diminuição ou = estabilidade)

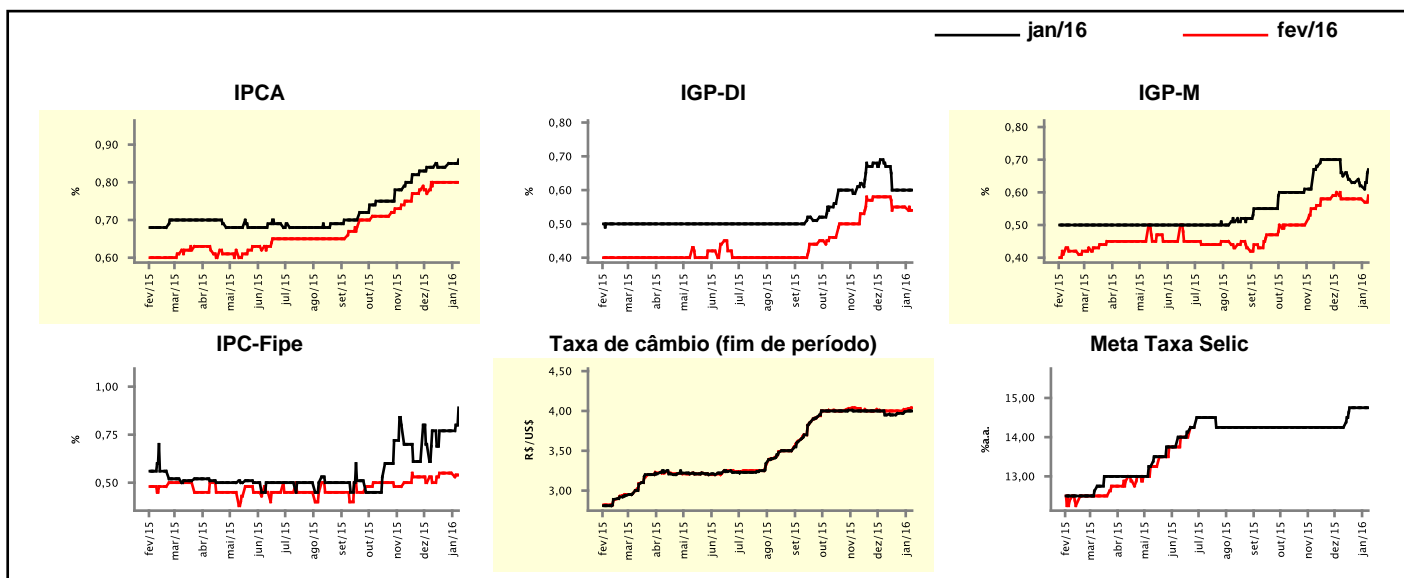

Expectativas de Mercado

Mediana - agregado	2016				2017			
	Há 4 semanas	Há 1 semana	Hoje	Comportamento semanal*	Há 4 semanas	Há 1 semana	Hoje	Comportamento semanal*
IPCA (%)	6,80	6,87	6,93	▲ (2)	5,10	5,20	5,20	≡ (1)
IGP-DI (%)	6,14	6,14	6,18	▲ (1)	5,30	5,30	5,30	≡ (2)
IGP-M (%)	6,48	6,51	6,58	▲ (2)	5,15	5,20	5,23	▲ (3)
IPC-Fipe (%)	5,27	5,81	6,04	▲ (1)	5,00	5,00	5,00	≡ (4)
Taxa de câmbio - fim de período (R\$/US\$)	4,20	4,21	4,25	▲ (2)	4,20	4,20	4,23	▲ (1)
Taxa de câmbio - média do período (R\$/US\$)	4,09	4,13	4,14	▲ (2)	4,10	4,10	4,10	≡ (2)
Meta Taxa Selic - fim de período (%a.a.)	14,63	15,25	15,25	≡ (2)	12,00	12,50	12,75	▲ (2)
Meta Taxa Selic - média do período (%a.a.)	14,92	15,38	15,38	≡ (1)	12,50	12,85	13,19	▲ (2)
Dívida Líquida do Setor Público (% do PIB)	40,40	40,00	39,30	▼ (1)	41,05	41,40	41,40	≡ (1)
PIB (% do crescimento)	-2,67	-2,95	-2,99	▼ (14)	1,00	1,00	0,86	▼ (1)
Produção Industrial (% do crescimento)	-3,45	-3,50	-3,45	▲ (1)	1,75	2,00	1,98	▼ (1)
Conta Corrente ¹ (US\$ Bilhões)	-39,52	-38,50	-38,00	▲ (2)	-35,00	-32,00	-32,00	≡ (1)
Balança Comercial (US\$ Bilhões)	31,44	35,00	35,00	≡ (1)	34,09	35,00	35,00	≡ (1)
Invest. Direto no País ¹ (US\$ Bilhões)	55,00	55,00	55,00	≡ (4)	60,00	60,00	60,00	≡ (13)
Preços Administrados (%)	7,50	7,50	7,50	≡ (4)	5,50	5,50	5,50	≡ (5)

* comportamento dos indicadores desde o último Relatório de Mercado; os valores entre parênteses expressam o número de semanas em que vem ocorrendo o último comportamento

(▲ aumento, ▼ diminuição ou = estabilidade)

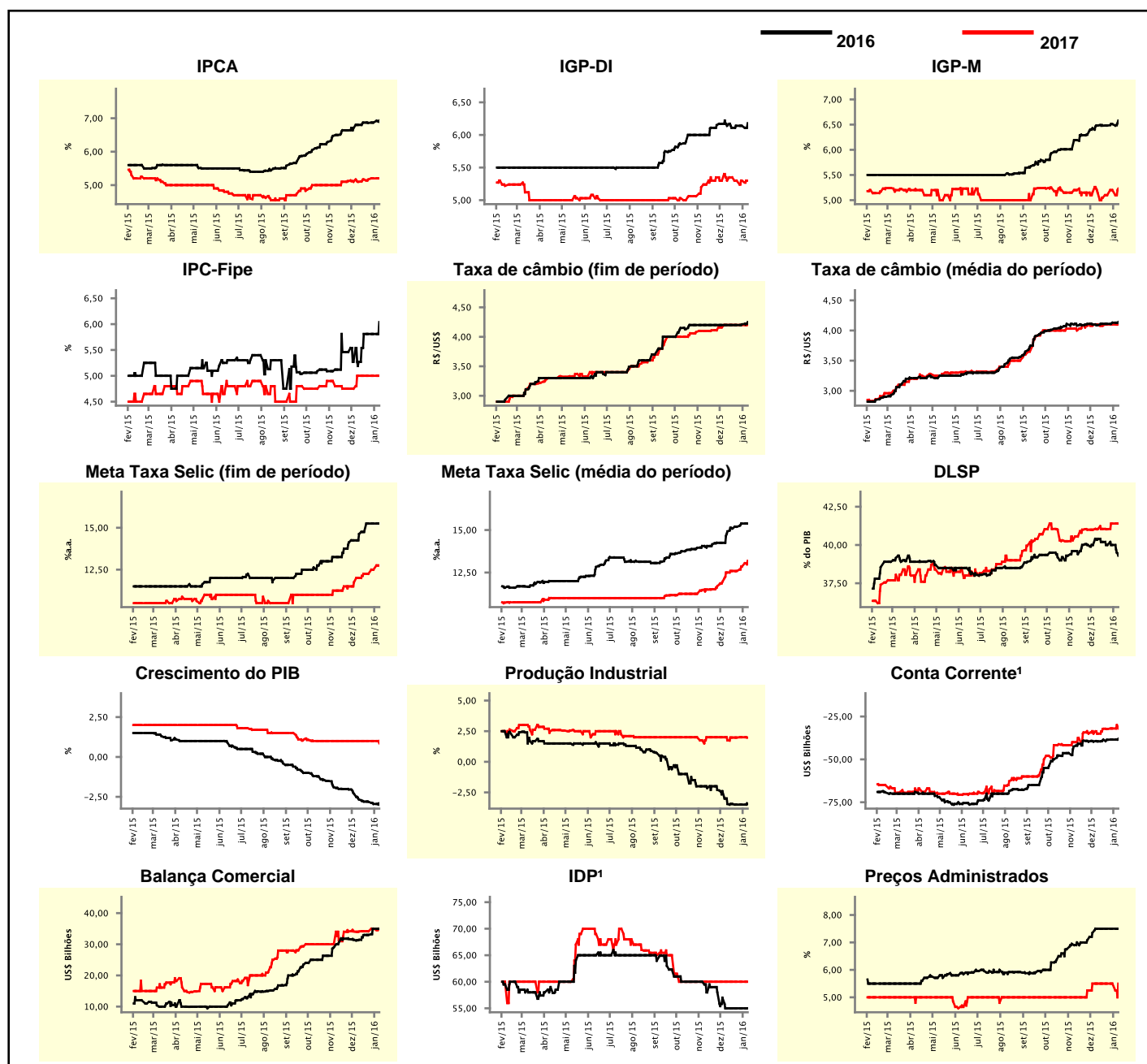

¹ Até 21/4/15, as expectativas de investimento estrangeiro direto (IED) e saldo em conta corrente seguiam a metodologia da 5ª edição do Manual de Balança de Pagamentos do FMI. Em 22/4/15, as instituições participantes foram orientadas a seguir a metodologia da 6ª edição, que considera investimento direto no país (IDP) no lugar de IED e altera o cálculo do saldo em conta corrente. Para mais informações, acesse <http://www.bcb.gov.br/?6MANBALPGTO>.

Expectativas de Mercado								
Mediana - top 5 - curto prazo	jan/16				fev/16			
	Há 4 semanas	Há 1 semana	Hoje	Comportamento semanal*	Há 4 semanas	Há 1 semana	Hoje	Comportamento semanal*
IPCA (%)	0,92	0,85	0,92	▲ (2)	0,75	0,75	0,72	▼ (1)
IGP-DI (%)	0,55	0,50	0,55	▲ (2)	0,43	0,37	0,55	▲ (1)
IGP-M (%)	0,55	0,55	0,60	▲ (1)	0,56	0,56	0,50	▼ (1)
Taxa de câmbio - fim de período (R\$/US\$)	3,98	4,00	3,99	▼ (1)	4,01	4,04	4,01	▼ (1)
Meta Taxa Selic (%a.a.)	14,50	14,75	14,75	▬ (3)	-	-	-	▬ (1)

* comportamento dos indicadores desde o último Relatório de Mercado; os valores entre parênteses expressam o número de semanas em que vem ocorrendo o último comportamento

(▲ aumento, ▼ diminuição ou = estabilidade)

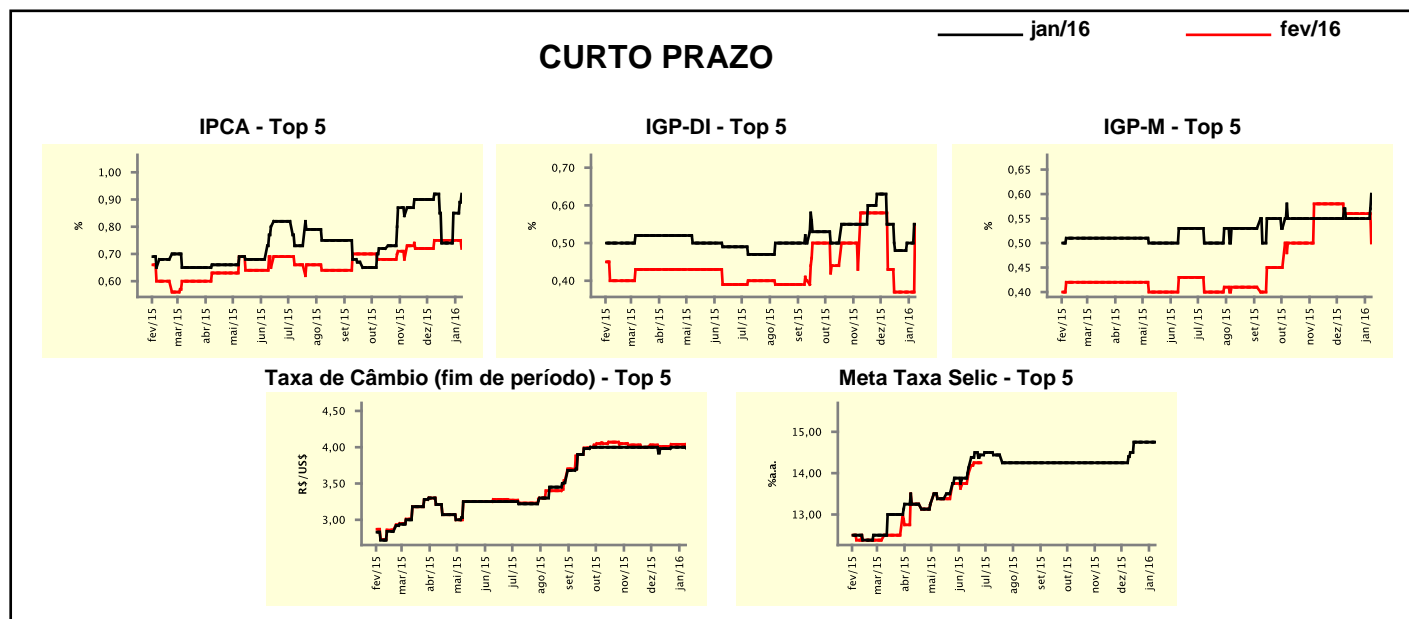

Expectativas de Mercado								
Mediana - top 5	2016				2017			
	Há 4 semanas	Há 1 semana	Hoje	Comportamento semanal*	Há 4 semanas	Há 1 semana	Hoje	Comportamento semanal*
Curto prazo								
IPCA (%)	6,60	7,09	6,79	▼ (1)	5,10	5,10	5,02	▼ (1)
IGP-DI (%)	6,08	5,86	5,86	▬ (3)	5,20	5,20	5,25	▲ (1)
IGP-M (%)	6,84	6,84	6,60	▼ (1)	5,20	5,20	5,80	▲ (1)
Taxa de câmbio - fim de período (R\$/US\$)	4,15	4,22	4,19	▼ (1)	4,21	4,25	4,25	▬ (2)
Meta Taxa Selic - fim de período (%a.a.)	14,38	15,25	15,25	▬ (1)	12,00	12,00	12,00	▬ (4)
Médio prazo								
IPCA (%)	7,21	7,44	7,49	▲ (5)	5,50	5,50	5,50	▬ (4)
IGP-DI (%)	6,05	6,05	6,71	▲ (1)	5,00	5,00	5,50	▲ (1)
IGP-M (%)	6,26	6,26	6,72	▲ (1)	5,00	5,00	5,80	▲ (1)
Taxa de câmbio - fim de período (R\$/US\$)	4,35	4,35	4,29	▼ (1)	4,30	4,30	4,30	▬ (4)
Meta Taxa Selic - fim de período (%a.a.)	13,63	13,75	15,25	▲ (2)	12,50	12,75	12,75	▬ (2)

* comportamento dos indicadores desde o último Relatório de Mercado; os valores entre parênteses expressam o número de semanas em que vem ocorrendo o último comportamento

(▲ aumento, ▼ diminuição ou = estabilidade)

Expectativas de Mercado

Média - top 5 - curto prazo	jan/16				fev/16			
	Há 4 semanas	Há 1 semana	Hoje	Comportamento semanal*	Há 4 semanas	Há 1 semana	Hoje	Comportamento semanal*
	IPCA (%)	0,97	0,85	0,89	▲ (2)	0,77	0,78	0,75
IGP-DI (%)	0,56	0,44	0,55	▲ (2)	0,52	0,39	0,51	▲ (2)
IGP-M (%)	0,58	0,58	0,64	▲ (1)	0,55	0,55	0,51	▼ (1)
Taxa de câmbio - fim de período (R\$/US\$)	3,99	4,00	4,00	= (2)	4,03	4,03	4,03	= (1)
Meta Taxa Selic (%a.a.)	14,47	14,72	14,75	▲ (5)	-	-	-	= (1)

* comportamento dos indicadores desde o último Relatório de Mercado; os valores entre parênteses expressam o número de semanas em que vem ocorrendo o último comportamento

(▲ aumento, ▼ diminuição ou = estabilidade)

CURTO PRAZO

— jan/16 — fev/16

IPCA - Top 5

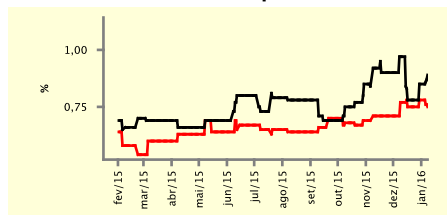

IGP-DI - Top 5

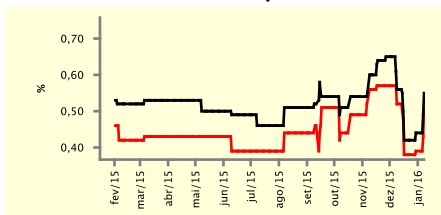

IGP-M - Top 5

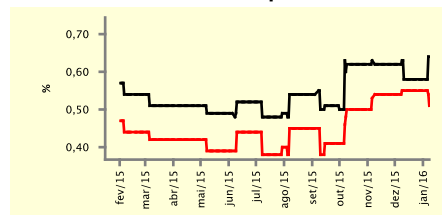

Taxa de Câmbio (fim de período) - Top 5

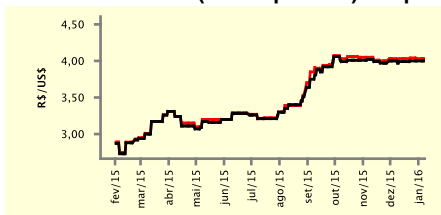

Meta Taxa Selic - Top 5

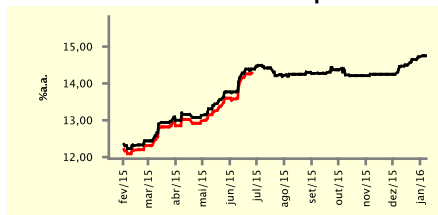

Expectativas de Mercado

Média - top 5	2016				2017			
	Há 4 semanas	Há 1 semana	Hoje	Comportamento semanal*	Há 4 semanas	Há 1 semana	Hoje	Comportamento semanal*
	Curto prazo							
IPCA (%)	6,71	6,89	6,91	▲ (2)	5,15	5,17	5,03	▼ (1)
IGP-DI (%)	6,34	5,87	6,09	▲ (2)	5,10	5,10	5,25	▲ (1)
IGP-M (%)	6,69	6,63	6,21	▼ (1)	5,20	5,20	5,77	▲ (1)
Taxa de câmbio - fim de período (R\$/US\$)	4,20	4,26	4,16	▼ (1)	4,02	4,18	4,07	▼ (1)
Meta Taxa Selic - fim de período (%a.a.)	14,23	14,97	15,16	▲ (3)	11,73	12,29	12,29	= (1)
Médio prazo								
IPCA (%)	7,39	7,49	7,44	▼ (1)	5,78	5,78	5,84	▲ (1)
IGP-DI (%)	5,79	5,79	6,74	▲ (1)	5,26	5,26	5,46	▲ (1)
IGP-M (%)	6,59	6,59	6,50	▼ (1)	5,24	5,24	5,56	▲ (1)
Taxa de câmbio - fim de período (R\$/US\$)	4,28	4,28	4,23	▼ (1)	4,30	4,30	4,29	▼ (1)
Meta Taxa Selic - fim de período (%a.a.)	13,81	14,30	14,75	▲ (3)	11,83	12,69	12,69	= (1)

* comportamento dos indicadores desde o último Relatório de Mercado; os valores entre parênteses expressam o número de semanas em que vem ocorrendo o último comportamento

(▲ aumento, ▼ diminuição ou = estabilidade)