

Expectativas de Mercado				
Inflação nos próximos 12 meses suavizada				
Mediana - agregado	Há 4 semanas	Há 1 semana	Hoje	Comportamento semanal*
IPCA (%)	5,99	6,05	6,11	▲ (2)
IGP-DI (%)	5,93	5,98	6,08	▲ (2)
IGP-M (%)	5,96	5,98	6,05	▲ (2)
IPC-Fipe (%)	5,25	5,15	5,38	▲ (1)

* comportamento dos indicadores desde o último Relatório de Mercado; os valores entre parênteses expressam o número de semanas em que vem ocorrendo o último comportamento

(▲ aumento, ▼ diminuição ou = estabilidade)

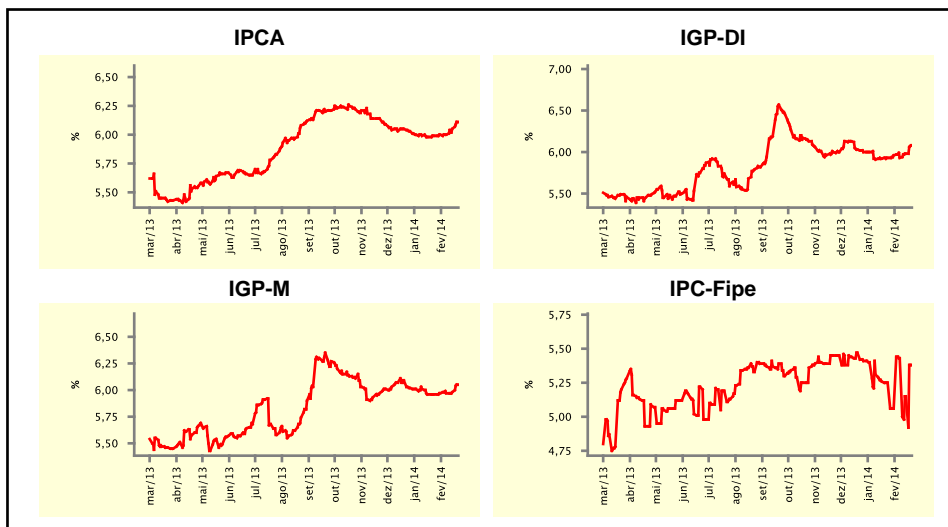

Mediana - agregado	fev/14				mar/14			
	Há 4 semanas	Há 1 semana	Hoje	Comportamento semanal*	Há 4 semanas	Há 1 semana	Hoje	Comportamento semanal*
IPCA (%)	0,65	0,65	0,63	▼ (1)	0,50	0,50	0,54	▲ (1)
IGP-DI (%)	0,45	0,42	0,45	▲ (1)	0,45	0,45	0,50	▲ (1)
IGP-M (%)	0,48	0,40	0,39	▼ (3)	0,42	0,42	0,45	▲ (1)
IPC-Fipe (%)	0,44	0,44	0,48	▲ (1)	0,42	0,40	0,40	= (2)
Taxa de câmbio - fim de período (R\$/US\$)	2,38	2,40	2,40	= (3)	2,39	2,40	2,40	= (3)
Meta Taxa Selic (%a.a.)	10,75	10,75	10,75	= (4)	-	-	-	= (3)

* comportamento dos indicadores desde o último Relatório de Mercado; os valores entre parênteses expressam o número de semanas em que vem ocorrendo o último comportamento

(▲ aumento, ▼ diminuição ou = estabilidade)

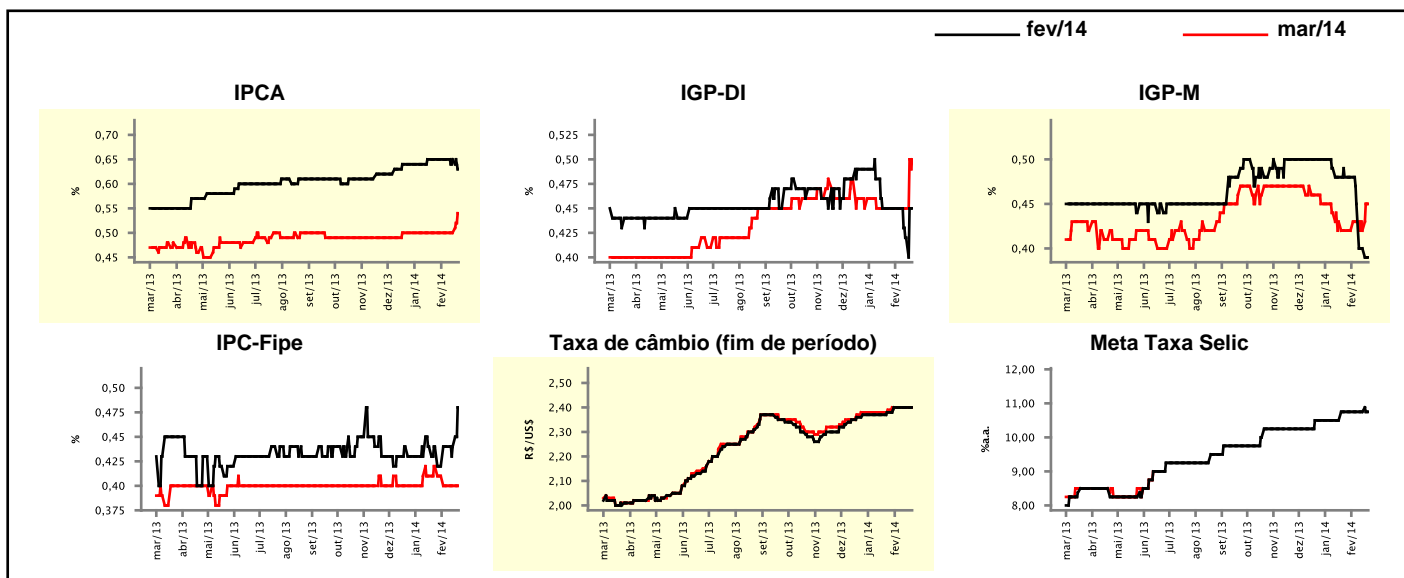

Expectativas de Mercado

Mediana - agregado	2014				2015			
	Há 4 semanas	Há 1 semana	Hoje	Comportamento semanal*	Há 4 semanas	Há 1 semana	Hoje	Comportamento semanal*
IPCA (%)	6,02	5,93	6,00	▲ (2)	5,70	5,70	5,70	▬ (4)
IGP-DI (%)	5,90	5,89	5,96	▲ (2)	5,50	5,50	5,50	▬ (13)
IGP-M (%)	5,96	5,88	5,92	▲ (1)	5,50	5,50	5,50	▬ (6)
IPC-Fipe (%)	5,50	5,72	5,76	▲ (1)	5,00	4,85	4,85	▬ (1)
Taxa de câmbio - fim de período (R\$/US\$)	2,45	2,48	2,50	▲ (2)	2,50	2,55	2,55	▬ (1)
Taxa de câmbio - média do período (R\$/US\$)	2,42	2,45	2,45	▬ (1)	2,45	2,50	2,50	▬ (1)
Meta Taxa Selic - fim de período (%a.a.)	11,00	11,25	11,25	▬ (2)	11,50	12,00	12,00	▬ (2)
Meta Taxa Selic - média do período (%a.a.)	10,75	10,97	10,97	▬ (1)	11,50	11,79	11,80	▲ (7)
Dívida Líquida do Setor Público (% do PIB)	34,80	34,80	34,70	▼ (2)	35,00	35,00	35,00	▬ (10)
PIB (% do crescimento)	1,91	1,79	1,67	▼ (3)	2,20	2,10	2,00	▼ (2)
Produção Industrial (% do crescimento)	2,20	1,93	1,87	▼ (1)	2,95	2,89	3,00	▲ (1)
Conta Corrente (US\$ Bilhões)	-73,00	-74,60	-75,00	▼ (2)	-71,45	-68,00	-67,80	▲ (1)
Balança Comercial (US\$ Bilhões)	8,00	7,90	7,90	▬ (1)	12,00	11,50	10,50	▼ (2)
Invest. Estrangeiro Direto (US\$ Bilhões)	57,50	58,00	58,80	▲ (2)	60,00	57,30	57,30	▬ (1)
Preços Administrados (%)	4,00	4,06	4,10	▲ (3)	5,00	5,00	5,00	▬ (1)

* comportamento dos indicadores desde o último Relatório de Mercado; os valores entre parênteses expressam o número de semanas em que vem ocorrendo o último comportamento

(▲ aumento, ▼ diminuição ou = estabilidade)

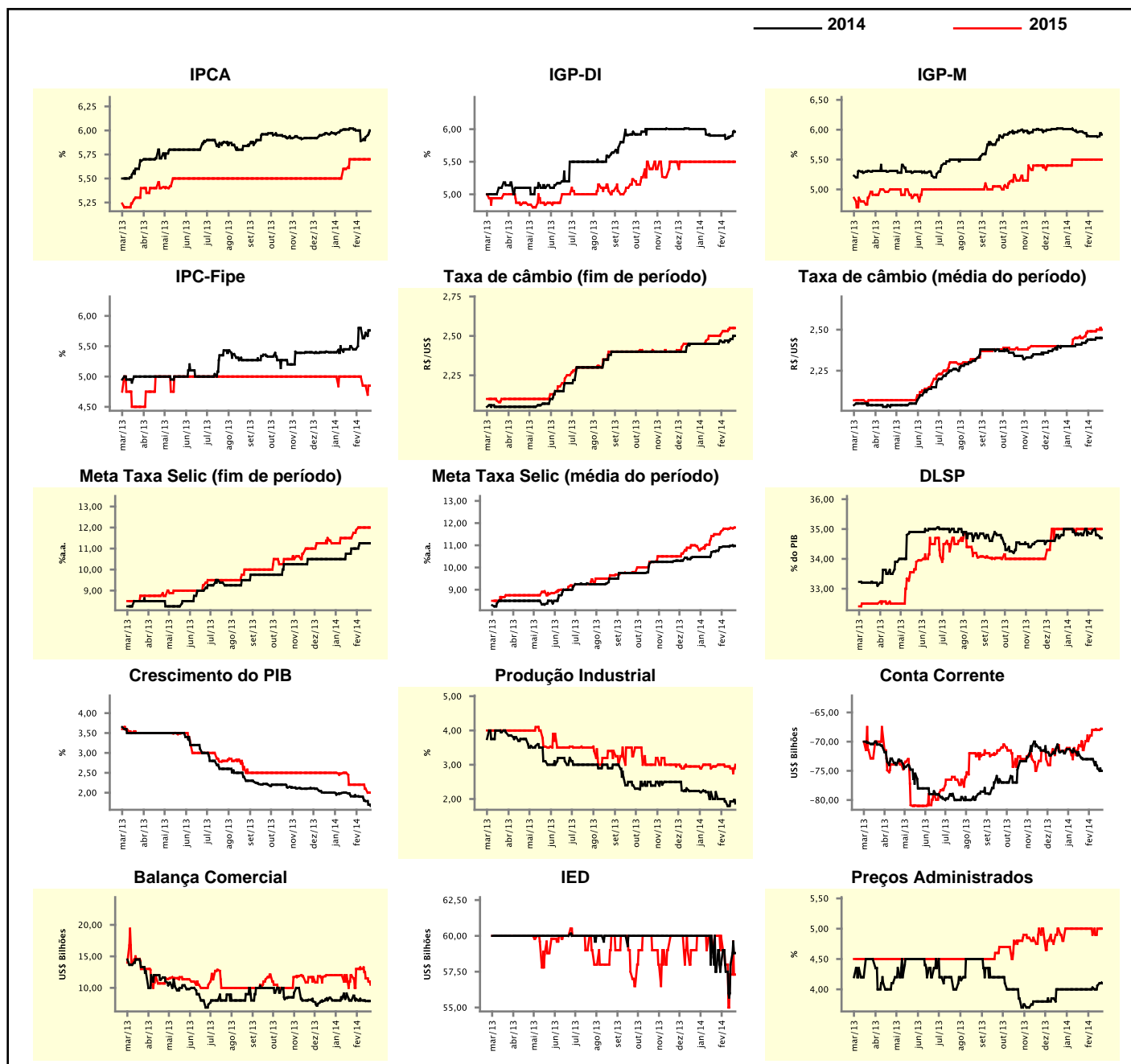

Expectativas de Mercado

Mediana - top 5 - curto prazo	fev/14				mar/14			
	Há 4 semanas	Há 1 semana	Hoje	Comportamento semanal*	Há 4 semanas	Há 1 semana	Hoje	Comportamento semanal*
IPCA (%)	0,64	0,63	0,60	▼ (1)	0,50	0,50	0,64	▲ (1)
IGP-DI (%)	0,45	0,40	0,48	▲ (2)	0,37	0,44	0,47	▲ (3)
IGP-M (%)	0,38	0,34	0,34	▬ (1)	0,40	0,40	0,50	▲ (1)
Taxa de câmbio - fim de período (R\$/US\$)	2,40	2,40	2,40	▬ (1)	2,40	2,41	2,41	▬ (1)
Meta Taxa Selic (%a.a.)	10,75	11,00	10,75	▼ (1)	-	-	-	▬ (1)

* comportamento dos indicadores desde o último Relatório de Mercado; os valores entre parênteses expressam o número de semanas em que vem ocorrendo o último comportamento

(▲ aumento, ▼ diminuição ou = estabilidade)

CURTO PRAZO

— fev/14 — mar/14

IPCA - Top 5

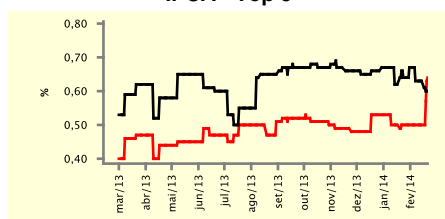

IGP-DI - Top 5

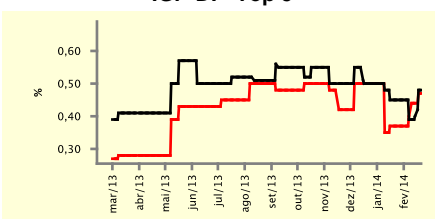

IGP-M - Top 5

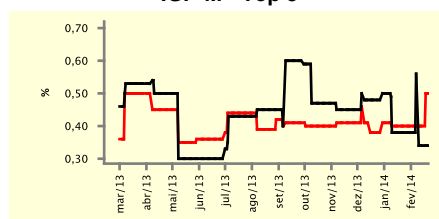

Taxa de Câmbio (fim de período) - Top 5

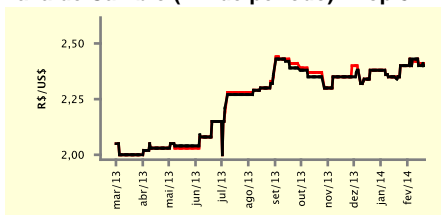

Meta Taxa Selic - Top 5

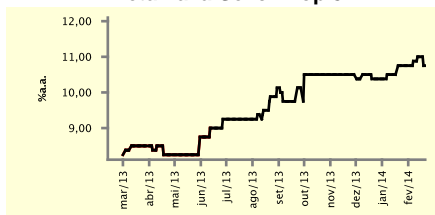

Expectativas de Mercado

Mediana - top 5	2014				2015			
	Há 4 semanas	Há 1 semana	Hoje	Comportamento semanal*	Há 4 semanas	Há 1 semana	Hoje	Comportamento semanal*
Curto prazo								
IPCA (%)	6,10	6,05	6,37	▲ (2)	5,80	5,55	5,50	▼ (1)
IGP-DI (%)	5,98	5,86	5,93	▲ (2)	5,50	5,55	5,55	▬ (2)
IGP-M (%)	5,61	5,94	6,15	▲ (1)	6,00	6,00	6,00	▬ (1)
Taxa de câmbio - fim de período (R\$/US\$)	2,42	2,45	2,45	▬ (3)	2,49	2,55	2,55	▬ (2)
Meta Taxa Selic - fim de período (%a.a.)	11,00	11,13	11,00	▼ (1)	12,13	11,63	11,63	▬ (1)
Médio prazo								
IPCA (%)	6,20	5,86	5,89	▲ (1)	6,00	5,80	5,80	▬ (2)
IGP-DI (%)	5,76	5,51	5,51	▬ (2)	5,50	4,50	4,50	▬ (2)
IGP-M (%)	6,07	5,56	5,56	▬ (1)	5,50	4,70	4,70	▬ (1)
Taxa de câmbio - fim de período (R\$/US\$)	2,50	2,45	2,45	▬ (2)	2,58	2,55	2,55	▬ (1)
Meta Taxa Selic - fim de período (%a.a.)	11,50	11,75	11,75	▬ (3)	11,50	12,25	12,25	▬ (3)

* comportamento dos indicadores desde o último Relatório de Mercado; os valores entre parênteses expressam o número de semanas em que vem ocorrendo o último comportamento

(▲ aumento, ▼ diminuição ou = estabilidade)

Expectativas de Mercado								
Média - top 5 - curto prazo	fev/14				mar/14			
	Há 4 semanas	Há 1 semana	Hoje	Comportamento semanal*	Há 4 semanas	Há 1 semana	Hoje	Comportamento semanal*
IPCA (%)	0,63	0,64	0,63	▼ (2)	0,51	0,52	0,62	▲ (2)
IGP-DI (%)	0,44	0,39	0,43	▲ (1)	0,40	0,41	0,48	▲ (2)
IGP-M (%)	0,39	0,33	0,34	▲ (1)	0,43	0,42	0,48	▲ (1)
Taxa de câmbio - fim de período (R\$/US\$)	2,38	2,41	2,41	= (1)	2,38	2,41	2,41	= (1)
Meta Taxa Selic (%a.a.)	10,70	10,90	10,83	▼ (1)	-	-	-	= (1)

* comportamento dos indicadores desde o último Relatório de Mercado; os valores entre parênteses expressam o número de semanas em que vem ocorrendo o último comportamento

(▲ aumento, ▼ diminuição ou = estabilidade)

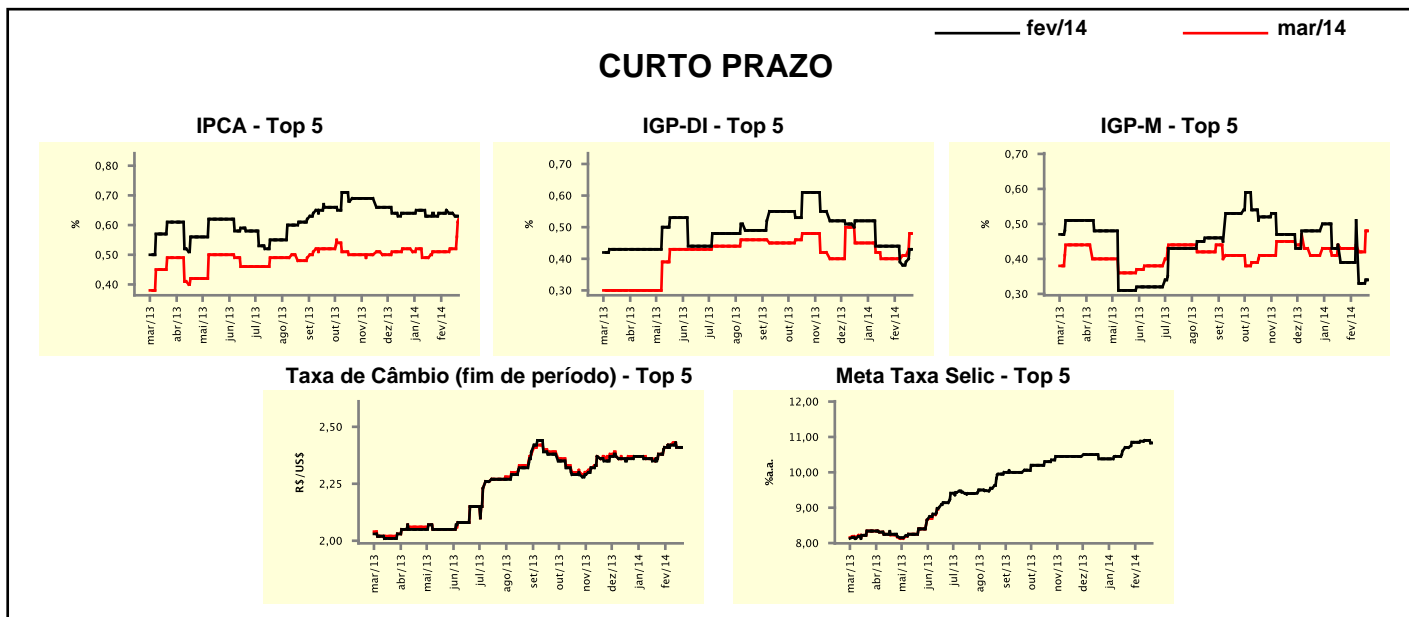

Expectativas de Mercado								
Média - top 5	2014				2015			
	Há 4 semanas	Há 1 semana	Hoje	Comportamento semanal*	Há 4 semanas	Há 1 semana	Hoje	Comportamento semanal*
Curto prazo								
IPCA (%)	6,08	6,01	6,21	▲ (2)	5,85	5,78	5,62	▼ (1)
IGP-DI (%)	5,89	5,75	5,82	▲ (2)	5,67	5,40	5,40	= (2)
IGP-M (%)	5,77	6,09	6,10	▲ (3)	6,00	5,83	5,83	= (1)
Taxa de câmbio - fim de período (R\$/US\$)	2,41	2,48	2,48	= (2)	2,49	2,51	2,51	= (2)
Meta Taxa Selic - fim de período (%a.a.)	11,05	11,23	11,15	▼ (1)	11,56	11,56	11,63	▲ (2)
Médio prazo								
IPCA (%)	6,20	5,86	5,80	▼ (1)	5,92	5,62	5,71	▲ (1)
IGP-DI (%)	5,69	5,46	5,86	▲ (1)	5,50	4,83	4,83	= (2)
IGP-M (%)	5,79	5,50	5,54	▲ (1)	5,50	4,85	4,85	= (1)
Taxa de câmbio - fim de período (R\$/US\$)	2,50	2,49	2,49	= (2)	2,51	2,50	2,50	= (1)
Meta Taxa Selic - fim de período (%a.a.)	11,55	11,55	11,80	▲ (1)	11,50	12,00	12,00	= (2)

* comportamento dos indicadores desde o último Relatório de Mercado; os valores entre parênteses expressam o número de semanas em que vem ocorrendo o último comportamento

(▲ aumento, ▼ diminuição ou = estabilidade)