

Expectativas de Mercado				
Inflação nos próximos 12 meses suavizada				
Mediana - agregado	Há 4 semanas	Há 1 semana	Hoje	Comportamento semanal*
IPCA (%)	5,59	5,66	5,67	▲ (3)
IGP-DI (%)	5,55	5,47	5,50	▲ (1)
IGP-M (%)	5,65	5,49	5,57	▲ (1)
IPC-Fipe (%)	4,95	5,12	5,12	▬ (1)

* comportamento dos indicadores desde o último Relatório de Mercado; os valores entre parênteses expressam o número de semanas em que vem ocorrendo o último comportamento

(▲ aumento, ▼ diminuição ou = estabilidade)

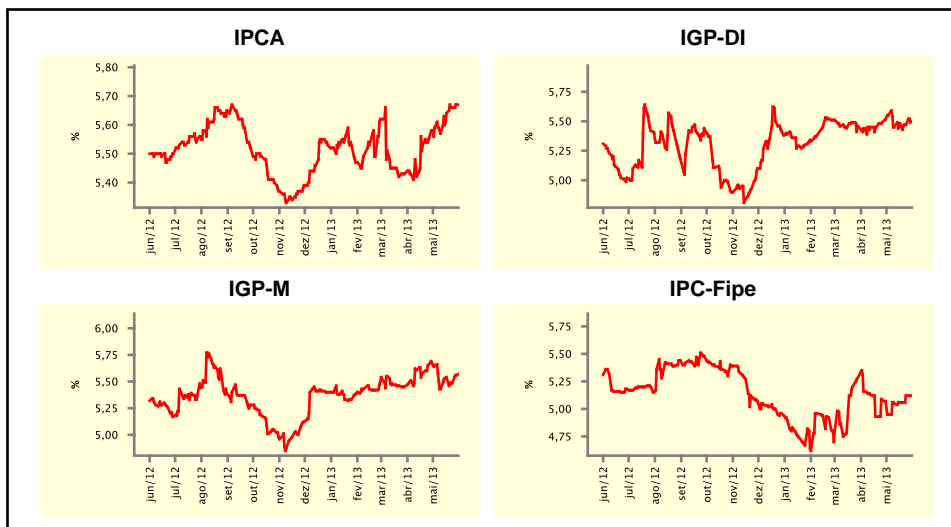

Mediana - agregado	mai/13				jun/13			
	Há 4 semanas	Há 1 semana	Hoje	Comportamento semanal*	Há 4 semanas	Há 1 semana	Hoje	Comportamento semanal*
IPCA (%)	0,31	0,37	0,38	▲ (4)	0,28	0,30	0,30	▬ (1)
IGP-DI (%)	0,38	0,17	0,17	▬ (1)	0,37	0,33	0,33	▬ (1)
IGP-M (%)	0,35	0,05	-	-	0,37	0,30	0,31	▲ (1)
IPC-Fipe (%)	0,38	0,32	0,30	▼ (1)	0,35	0,33	0,33	▬ (3)
Taxa de câmbio - fim de período (R\$/US\$)	2,00	2,01	-	-	2,00	2,01	2,05	▲ (2)
Meta Taxa Selic (%a.a.)	7,75	7,75	-	-	-	-	-	-

* comportamento dos indicadores desde o último Relatório de Mercado; os valores entre parênteses expressam o número de semanas em que vem ocorrendo o último comportamento

(▲ aumento, ▼ diminuição ou = estabilidade)

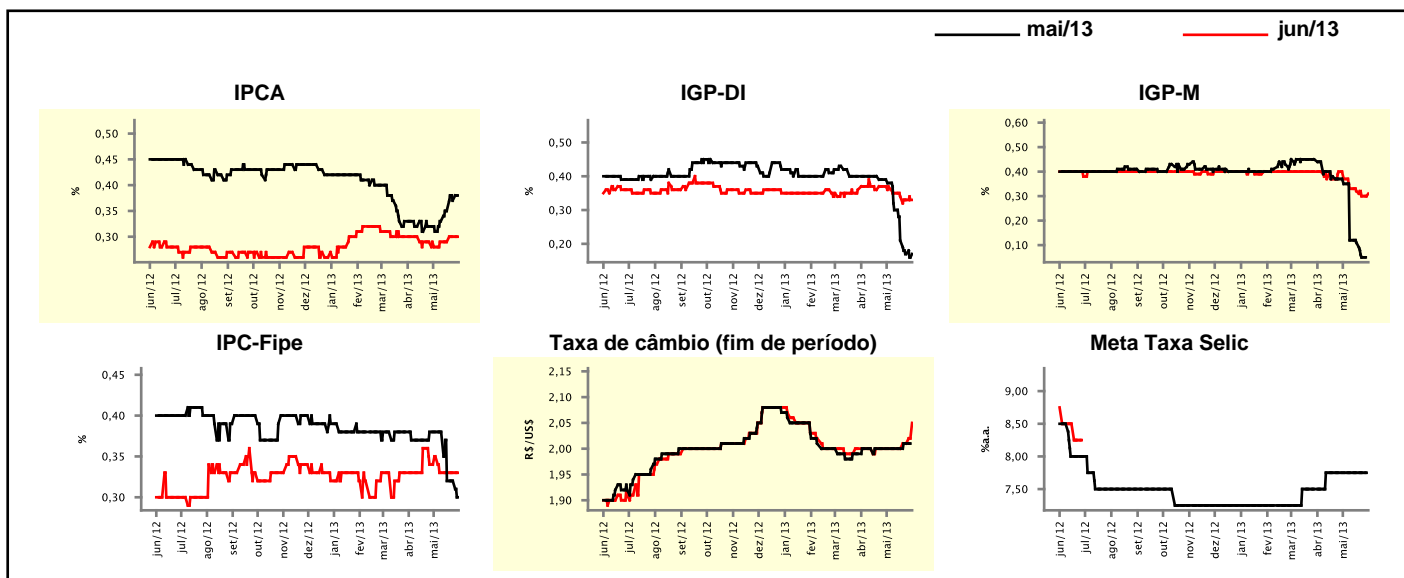

Expectativas de Mercado

Mediana - agregado	2013				2014			
	Há 4 semanas	Há 1 semana	Hoje	Comportamento semanal*	Há 4 semanas	Há 1 semana	Hoje	Comportamento semanal*
IPCA (%)	5,71	5,81	5,80	▼ (1)	5,76	5,80	5,80	≡ (3)
IGP-DI (%)	4,80	4,36	4,36	≡ (1)	5,00	5,10	5,10	≡ (3)
IGP-M (%)	4,75	4,40	4,27	▼ (5)	5,28	5,28	5,30	▲ (1)
IPC-Fipe (%)	4,92	4,92	4,92	≡ (1)	5,00	5,00	5,00	≡ (2)
Taxa de câmbio - fim de período (R\$/US\$)	2,00	2,03	2,05	▲ (4)	2,05	2,07	2,10	▲ (3)
Taxa de câmbio - média do período (R\$/US\$)	2,00	2,01	2,04	▲ (1)	2,04	2,05	2,07	▲ (2)
Meta Taxa Selic - fim de período (%a.a.)	8,25	8,25	8,50	▲ (1)	8,25	8,50	8,50	≡ (1)
Meta Taxa Selic - média do período (%a.a.)	7,81	7,81	7,88	▲ (1)	8,50	8,50	8,50	≡ (1)
Dívida Líquida do Setor Público (% do PIB)	34,80	35,00	35,00	≡ (3)	34,00	34,90	34,90	≡ (2)
PIB (% do crescimento)	3,00	2,93	2,77	▼ (3)	3,50	3,50	3,40	▼ (1)
Produção Industrial (% do crescimento)	2,39	2,43	2,50	▲ (1)	3,55	3,10	3,00	▼ (3)
Conta Corrente (US\$ Bilhões)	-70,00	-72,00	-72,15	▲ (4)	-74,30	-78,00	-78,00	≡ (1)
Balança Comercial (US\$ Bilhões)	10,00	8,30	8,30	≡ (1)	10,80	10,40	9,80	▼ (1)
Invest. Estrangeiro Direto (US\$ Bilhões)	60,00	60,00	60,00	≡ (25)	60,00	60,00	60,00	≡ (42)
Preços Administrados (%)	2,80	2,70	2,70	≡ (2)	4,35	4,50	4,50	≡ (2)

* comportamento dos indicadores desde o último Relatório de Mercado; os valores entre parênteses expressam o número de semanas em que vem ocorrendo o último comportamento

(▲ aumento, ▼ diminuição ou = estabilidade)

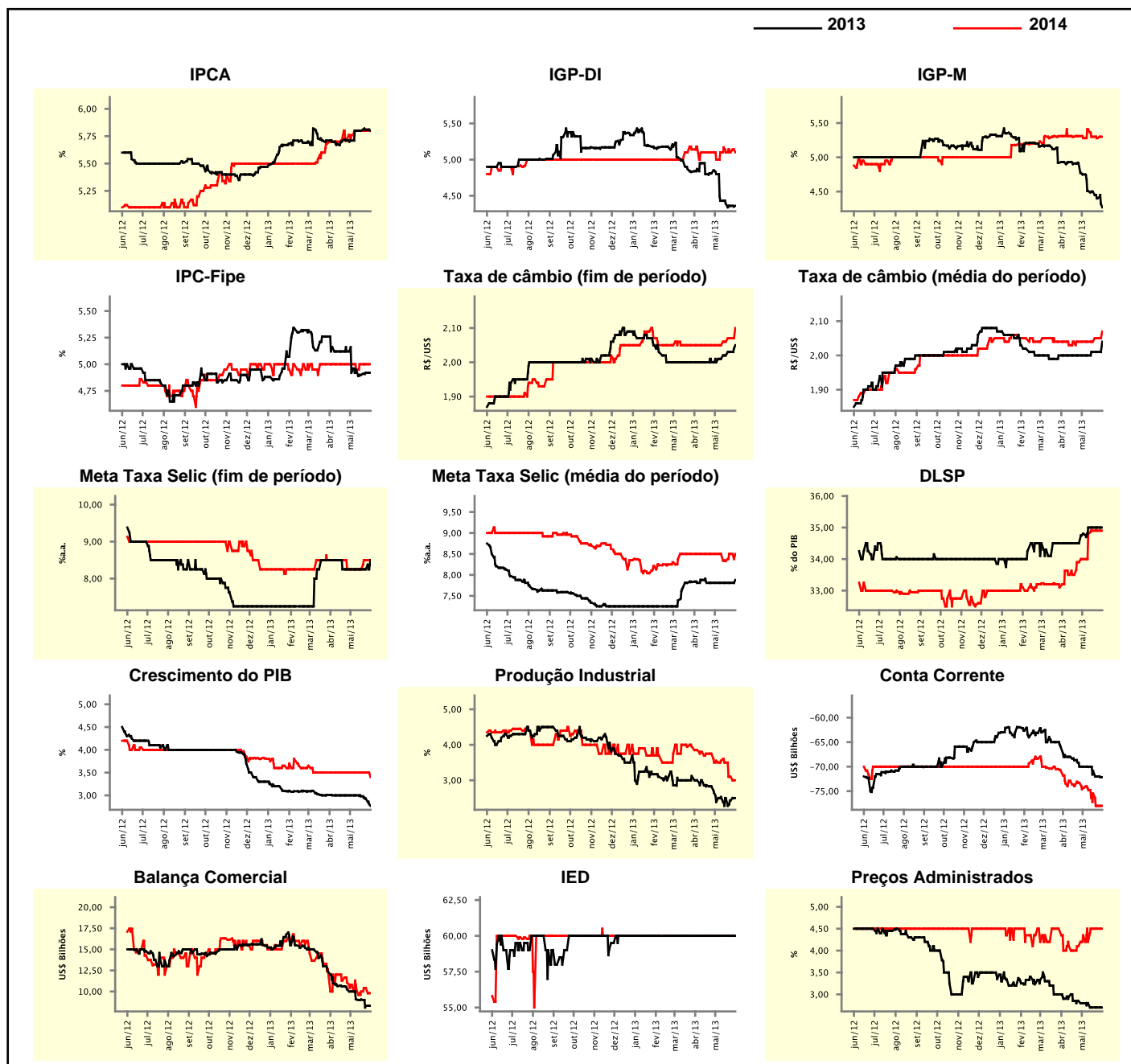

Expectativas de Mercado

Mediana - top 5 - curto prazo	mai/13				jun/13			
	Há 4 semanas	Há 1 semana	Hoje	Comportamento semanal*	Há 4 semanas	Há 1 semana	Hoje	Comportamento semanal*
IPCA (%)	0,31	0,35	0,35	≡ (1)	0,30	0,32	0,32	≡ (1)
IGP-DI (%)	0,42	0,16	0,16	≡ (2)	0,48	0,35	0,35	≡ (2)
IGP-M (%)	0,36	-0,03	-		0,48	0,29	0,31	▲ (1)
Taxa de câmbio - fim de período (R\$/US\$)	2,02	2,02	-		2,02	2,02	2,06	▲ (3)
Meta Taxa Selic (%a.a.)	7,75	7,75	-		-	-	-	

* comportamento dos indicadores desde o último Relatório de Mercado; os valores entre parênteses expressam o número de semanas em que vem ocorrendo o último comportamento

(▲ aumento, ▼ diminuição ou = estabilidade)

CURTO PRAZO

— mai/13 — jun/13

IPCA - Top 5

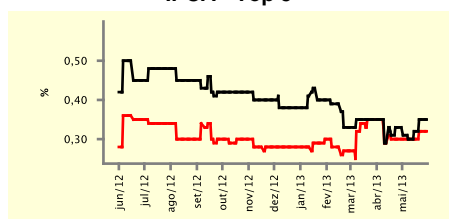

IGP-DI - Top 5

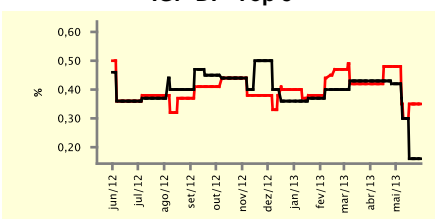

IGP-M - Top 5

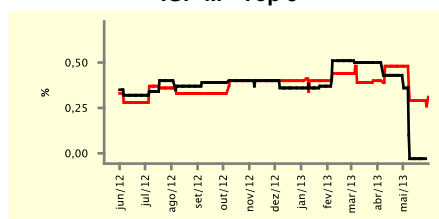

Taxa de Câmbio (fim de período) - Top 5

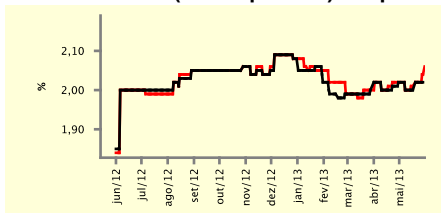

Meta Taxa Selic - Top 5

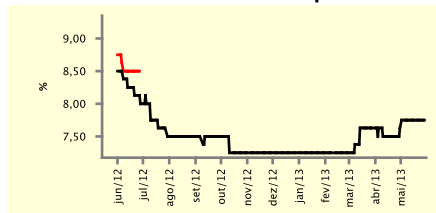

Expectativas de Mercado

Mediana - top 5	2013				2014			
	Há 4 semanas	Há 1 semana	Hoje	Comportamento semanal*	Há 4 semanas	Há 1 semana	Hoje	Comportamento semanal*
Curto prazo								
IPCA (%)	5,76	5,83	5,83	≡ (1)	5,85	6,00	6,00	≡ (3)
IGP-DI (%)	4,79	3,98	3,98	≡ (2)	4,86	5,20	5,20	≡ (3)
IGP-M (%)	4,73	4,06	4,09	▲ (1)	4,90	5,20	5,20	≡ (3)
Taxa de câmbio - fim de período (R\$/US\$)	2,02	2,02	2,02	≡ (8)	2,09	2,07	2,07	≡ (2)
Meta Taxa Selic - fim de período (%a.a.)	8,25	8,25	8,75	▲ (1)	8,25	8,75	9,25	▲ (1)
Médio prazo								
IPCA (%)	5,76	5,98	5,98	≡ (1)	6,05	5,40	5,98	▲ (1)
IGP-DI (%)	4,40	4,00	4,00	≡ (2)	4,75	5,00	5,00	≡ (3)
IGP-M (%)	4,77	4,71	4,48	▼ (1)	4,65	5,89	5,89	≡ (3)
Taxa de câmbio - fim de período (R\$/US\$)	2,00	2,00	2,01	▲ (1)	2,02	2,03	2,05	▲ (1)
Meta Taxa Selic - fim de período (%a.a.)	8,25	8,38	8,25	▼ (1)	8,25	8,50	8,25	▼ (1)

* comportamento dos indicadores desde o último Relatório de Mercado; os valores entre parênteses expressam o número de semanas em que vem ocorrendo o último comportamento

(▲ aumento, ▼ diminuição ou = estabilidade)

Expectativas de Mercado									
Média - top 5 - curto prazo	mai/13				jun/13				
	Há 4 semanas	Há 1 semana	Hoje	Comportamento semanal*	Há 4 semanas	Há 1 semana	Hoje	Comportamento semanal*	
IPCA (%)	0,31	0,36	0,36	= (1)	0,32	0,33	0,33	= (1)	
IGP-DI (%)	0,40	0,21	0,21	= (2)	0,42	0,32	0,32	= (2)	
IGP-M (%)	0,31	-0,03	-		0,45	0,28	0,29	▲ (1)	
Taxa de câmbio - fim de período (R\$/US\$)	2,01	2,02	-		2,01	2,02	2,05	▲ (1)	
Meta Taxa Selic (%a.a.)	7,66	7,85	-		-	-	-		

* comportamento dos indicadores desde o último Relatório de Mercado; os valores entre parênteses expressam o número de semanas em que vem ocorrendo o último comportamento

(▲ aumento, ▼ diminuição ou = estabilidade)

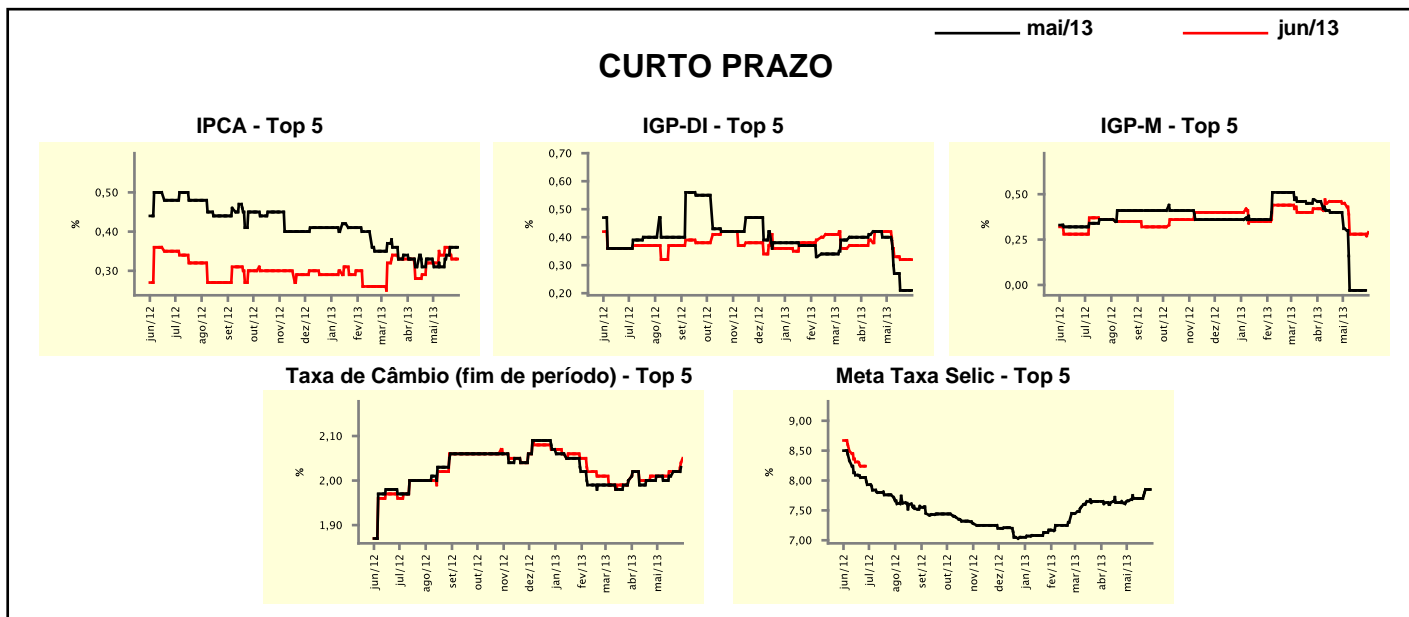

Expectativas de Mercado									
Média - top 5	2013				2014				
	Há 4 semanas	Há 1 semana	Hoje	Comportamento semanal*	Há 4 semanas	Há 1 semana	Hoje	Comportamento semanal*	
Curto prazo									
IPCA (%)	5,70	5,85	5,85	= (2)	5,81	6,01	5,93	▼ (1)	
IGP-DI (%)	4,70	3,97	3,97	= (2)	4,90	5,27	5,27	= (2)	
IGP-M (%)	4,63	3,99	4,06	▲ (1)	4,88	5,32	5,30	▼ (1)	
Taxa de câmbio - fim de período (R\$/US\$)	2,04	2,04	2,04	= (4)	2,11	2,09	2,09	= (2)	
Meta Taxa Selic - fim de período (%a.a.)	8,16	8,40	8,65	▲ (2)	8,27	8,81	9,25	▲ (2)	
Médio prazo									
IPCA (%)	5,96	6,00	6,00	= (1)	6,03	5,55	5,74	▲ (1)	
IGP-DI (%)	4,79	3,99	3,97	▼ (1)	4,75	5,00	5,00	= (3)	
IGP-M (%)	4,70	4,45	4,41	▼ (1)	4,65	5,77	5,77	= (1)	
Taxa de câmbio - fim de período (R\$/US\$)	2,02	2,02	2,04	▲ (1)	2,05	2,05	2,08	▲ (1)	
Meta Taxa Selic - fim de período (%a.a.)	8,31	8,50	8,46	▼ (1)	7,83	8,69	8,56	▼ (1)	

* comportamento dos indicadores desde o último Relatório de Mercado; os valores entre parênteses expressam o número de semanas em que vem ocorrendo o último comportamento

(▲ aumento, ▼ diminuição ou = estabilidade)