

Expectativas de Mercado				
Inflação nos próximos 12 meses suavizada				
Mediana - agregado	Há 4 semanas	Há 1 semana	Hoje	Comportamento semanal*
IPCA (%)	5,43	5,55	5,59	▲ (3)
IGP-DI (%)	5,44	5,49	5,55	▲ (2)
IGP-M (%)	5,51	5,66	5,65	▼ (1)
IPC-Fipe (%)	5,16	5,08	4,95	▼ (1)

* comportamento dos indicadores desde o último Relatório de Mercado; os valores entre parênteses expressam o número de semanas em que vem ocorrendo o último comportamento

(▲ aumento, ▼ diminuição ou = estabilidade)

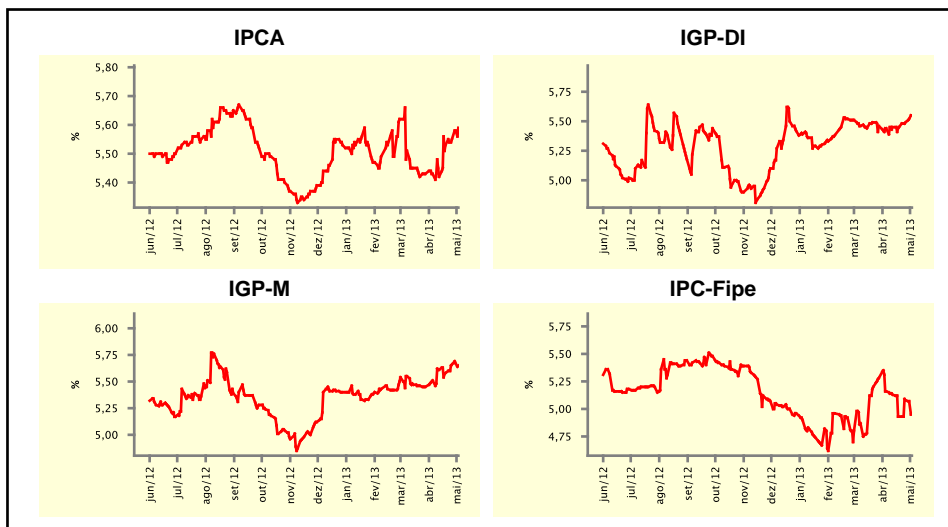

Mediana - agregado	abr/13				mai/13			
	Há 4 semanas	Há 1 semana	Hoje	Comportamento semanal*	Há 4 semanas	Há 1 semana	Hoje	Comportamento semanal*
IPCA (%)	0,40	0,45	0,45	▬ (1)	0,33	0,32	0,31	▼ (1)
IGP-DI (%)	0,39	0,27	0,25	▼ (1)	0,40	0,39	0,38	▼ (2)
IGP-M (%)	0,40	0,30	-	-	0,44	0,37	0,35	▼ (5)
IPC-Fipe (%)	0,40	0,30	-	-	0,37	0,38	0,38	▬ (1)
Taxa de câmbio - fim de período (R\$/US\$)	2,00	2,00	-	-	2,00	2,00	2,00	▬ (4)
Meta Taxa Selic (%a.a.)	7,25	-	-	-	7,50	7,75	7,75	▬ (3)

* comportamento dos indicadores desde o último Relatório de Mercado; os valores entre parênteses expressam o número de semanas em que vem ocorrendo o último comportamento

(▲ aumento, ▼ diminuição ou = estabilidade)

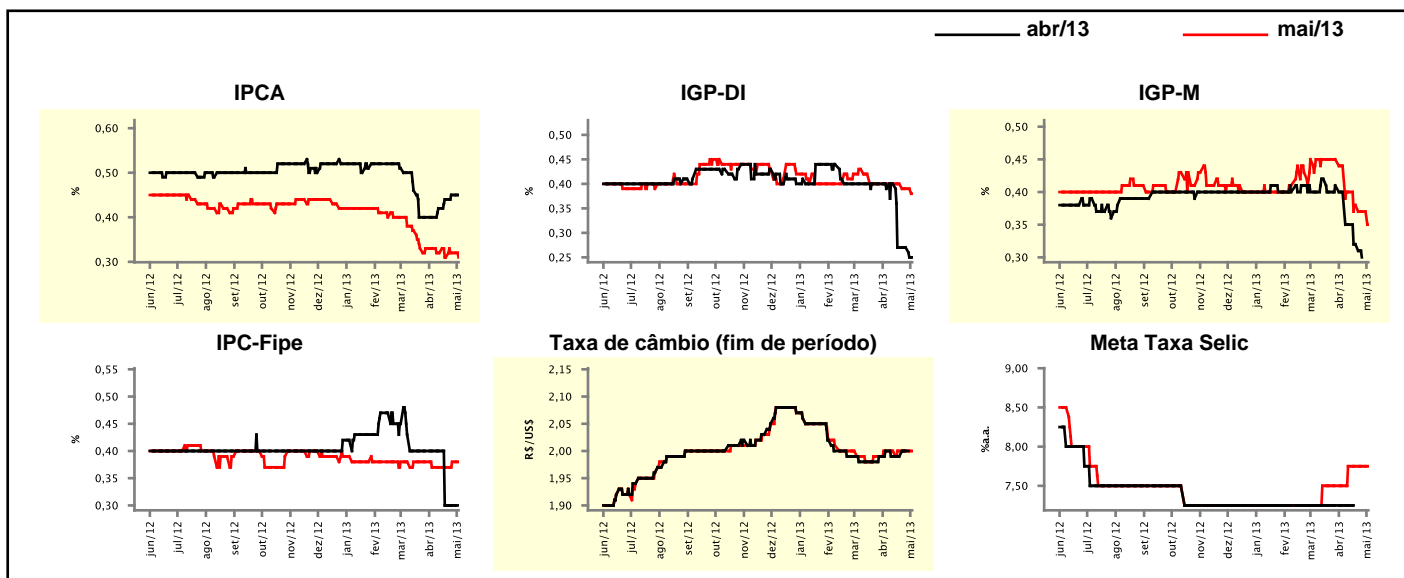

Expectativas de Mercado

Mediana - agregado	2013				2014			
	Há 4 semanas	Há 1 semana	Hoje	Comportamento semanal*	Há 4 semanas	Há 1 semana	Hoje	Comportamento semanal*
IPCA (%)	5,70	5,71	5,71	≡ (1)	5,70	5,71	5,76	▲ (1)
IGP-DI (%)	4,87	4,81	4,80	▼ (1)	5,18	5,10	5,00	▼ (1)
IGP-M (%)	4,93	4,92	4,75	▼ (1)	5,31	5,31	5,28	▼ (1)
IPC-Fipe (%)	5,16	5,12	4,92	▼ (1)	5,00	5,00	5,00	≡ (6)
Taxa de câmbio - fim de período (R\$/US\$)	2,00	2,00	2,00	≡ (10)	2,05	2,05	2,05	≡ (7)
Taxa de câmbio - média do período (R\$/US\$)	2,00	2,00	2,00	≡ (5)	2,04	2,04	2,04	≡ (2)
Meta Taxa Selic - fim de período (%a.a.)	8,50	8,25	8,25	≡ (2)	8,50	8,25	8,25	≡ (1)
Meta Taxa Selic - média do período (%a.a.)	7,81	7,81	7,81	≡ (2)	8,50	8,50	8,50	≡ (7)
Dívida Líquida do Setor Público (% do PIB)	34,50	34,50	34,80	▲ (1)	33,63	33,90	34,00	▲ (2)
PIB (% do crescimento)	3,00	3,00	3,00	≡ (4)	3,50	3,50	3,50	≡ (8)
Produção Industrial (% do crescimento)	3,00	2,83	2,39	▼ (3)	3,85	3,75	3,55	▼ (1)
Conta Corrente (US\$ Bilhões)	-68,00	-70,00	-70,00	≡ (1)	-73,45	-73,30	-74,30	▼ (1)
Balança Comercial (US\$ Bilhões)	11,00	10,25	10,00	▼ (10)	12,00	11,05	10,80	▼ (3)
Invest. Estrangeiro Direto (US\$ Bilhões)	60,00	60,00	60,00	≡ (21)	60,00	60,00	60,00	≡ (38)
Preços Administrados (%)	2,90	2,85	2,80	▼ (1)	4,00	4,10	4,35	▲ (2)

* comportamento dos indicadores desde o último Relatório de Mercado; os valores entre parênteses expressam o número de semanas em que vem ocorrendo o último comportamento

(▲ aumento, ▼ diminuição ou = estabilidade)

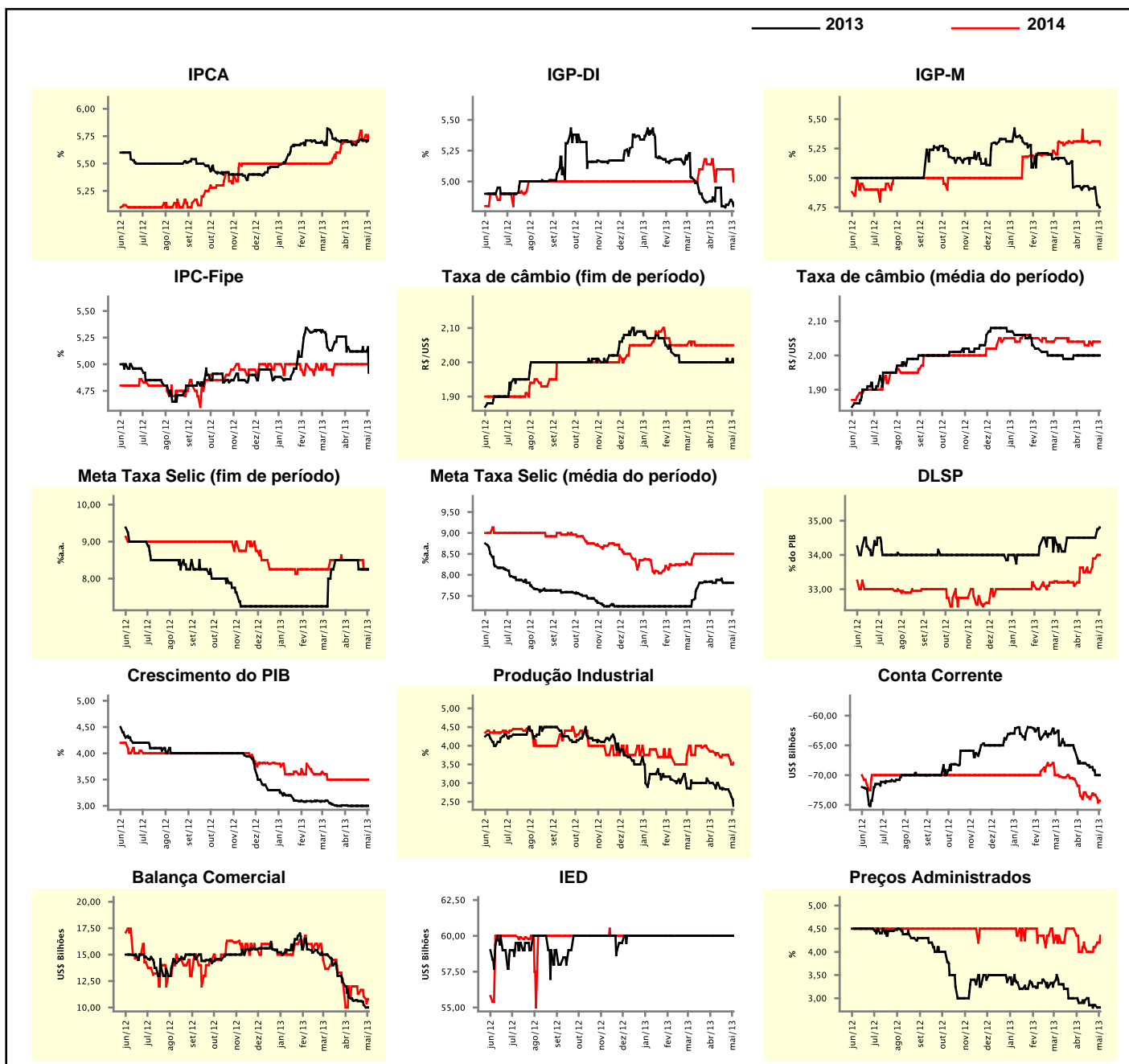

Expectativas de Mercado

Mediana - top 5 - curto prazo	abr/13				mai/13			
	Há 4 semanas	Há 1 semana	Hoje	Comportamento semanal*	Há 4 semanas	Há 1 semana	Hoje	Comportamento semanal*
IPCA (%)	0,41	0,45	0,47	▲ (3)	0,35	0,33	0,31	▼ (1)
IGP-DI (%)	0,35	0,19	0,19	▬ (2)	0,43	0,42	0,42	▬ (1)
IGP-M (%)	0,45	0,26	-		0,50	0,43	0,36	▼ (1)
Taxa de câmbio - fim de período (R\$/US\$)	2,02	2,00	-		2,02	2,01	2,02	▲ (2)
Meta Taxa Selic (%a.a.)	7,25	-	-		7,63	7,50	7,75	▲ (1)

* comportamento dos indicadores desde o último Relatório de Mercado; os valores entre parênteses expressam o número de semanas em que vem ocorrendo o último comportamento

(▲ aumento, ▼ diminuição ou = estabilidade)

CURTO PRAZO

— abr/13

— mai/13

IPCA - Top 5

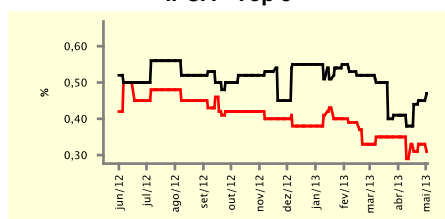

IGP-DI - Top 5

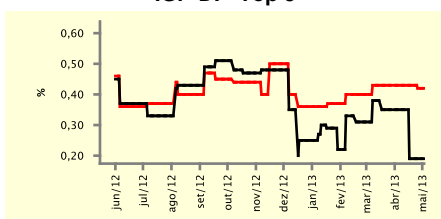

IGP-M - Top 5

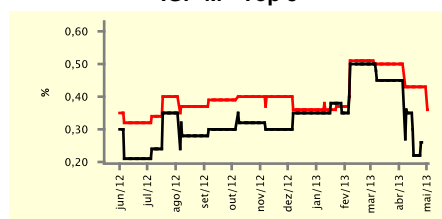

Taxa de Câmbio (fim de período) - Top 5

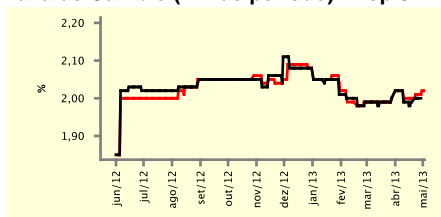

Meta Taxa Selic - Top 5

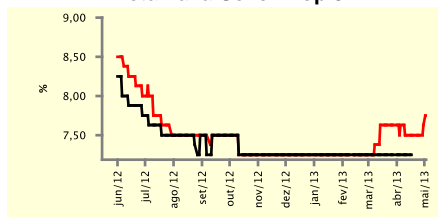

Expectativas de Mercado

Mediana - top 5	2013				2014			
	Há 4 semanas	Há 1 semana	Hoje	Comportamento semanal*	Há 4 semanas	Há 1 semana	Hoje	Comportamento semanal*
Curto prazo								
IPCA (%)	5,77	5,73	5,76	▲ (3)	6,00	5,85	5,85	▬ (3)
IGP-DI (%)	4,96	4,79	4,79	▬ (2)	4,86	4,86	4,86	▬ (8)
IGP-M (%)	4,93	4,88	4,73	▼ (1)	5,10	4,90	4,90	▬ (3)
Taxa de câmbio - fim de período (R\$/US\$)	2,02	2,02	2,02	▬ (4)	2,06	2,08	2,09	▲ (1)
Meta Taxa Selic - fim de período (%a.a.)	8,25	8,25	8,25	▬ (2)	8,38	8,25	8,25	▬ (2)
Médio prazo								
IPCA (%)	5,84	5,76	5,76	▬ (1)	6,05	6,05	6,05	▬ (8)
IGP-DI (%)	4,61	4,40	4,40	▬ (2)	4,50	4,75	4,75	▬ (3)
IGP-M (%)	4,86	4,84	4,77	▼ (3)	4,50	4,65	4,65	▬ (3)
Taxa de câmbio - fim de período (R\$/US\$)	2,00	2,00	2,00	▬ (11)	2,02	2,02	2,02	▬ (8)
Meta Taxa Selic - fim de período (%a.a.)	8,25	8,38	8,25	▼ (2)	8,50	8,25	8,25	▬ (1)

* comportamento dos indicadores desde o último Relatório de Mercado; os valores entre parênteses expressam o número de semanas em que vem ocorrendo o último comportamento

(▲ aumento, ▼ diminuição ou = estabilidade)

Expectativas de Mercado									
Média - top 5 - curto prazo	abr/13				mai/13				
	Há 4 semanas	Há 1 semana	Hoje	Comportamento semanal*	Há 4 semanas	Há 1 semana	Hoje	Comportamento semanal*	
IPCA (%)	0,42	0,44	0,45	▲ (3)	0,33	0,33	0,31	▼ (1)	
IGP-DI (%)	0,35	0,15	0,15	▬ (1)	0,40	0,40	0,40	▬ (1)	
IGP-M (%)	0,40	0,28	-		0,46	0,40	0,31	▼ (1)	
Taxa de câmbio - fim de período (R\$/US\$)	2,01	2,00	-		2,02	2,00	2,01	▲ (1)	
Meta Taxa Selic (%a.a.)	7,33	-	-		7,63	7,63	7,66	▲ (1)	

* comportamento dos indicadores desde o último Relatório de Mercado; os valores entre parênteses expressam o número de semanas em que vem ocorrendo o último comportamento

(▲ aumento, ▼ diminuição ou = estabilidade)

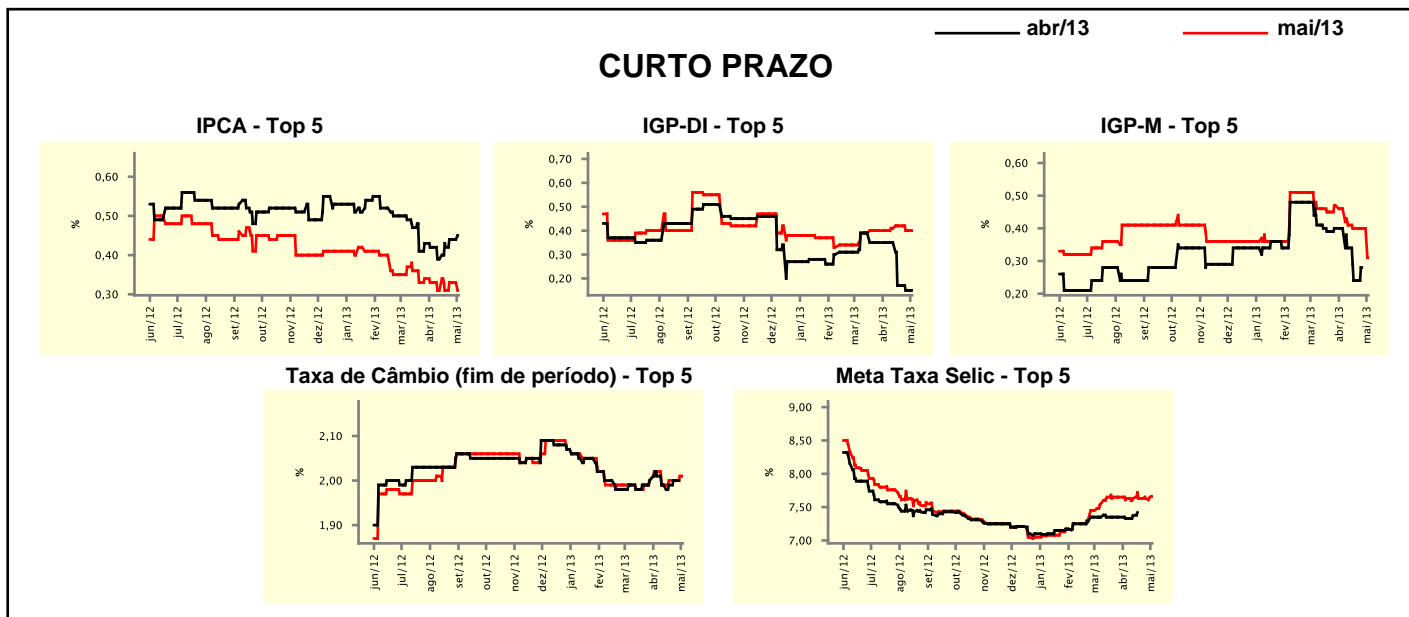

Expectativas de Mercado									
Média - top 5	2013				2014				
	Há 4 semanas	Há 1 semana	Hoje	Comportamento semanal*	Há 4 semanas	Há 1 semana	Hoje	Comportamento semanal*	
Curto prazo									
IPCA (%)	5,89	5,70	5,70	▬ (1)	5,95	5,81	5,81	▬ (3)	
IGP-DI (%)	5,02	4,70	4,70	▬ (1)	4,90	4,90	4,90	▬ (8)	
IGP-M (%)	5,00	4,87	4,63	▼ (1)	5,08	4,88	4,88	▬ (3)	
Taxa de câmbio - fim de período (R\$/US\$)	2,04	2,03	2,04	▲ (1)	2,05	2,06	2,11	▲ (1)	
Meta Taxa Selic - fim de período (%a.a.)	8,20	8,20	8,16	▼ (2)	8,31	8,25	8,27	▲ (1)	
Médio prazo									
IPCA (%)	5,78	5,96	5,96	▬ (1)	5,97	6,03	6,03	▬ (3)	
IGP-DI (%)	5,23	4,79	4,79	▬ (2)	4,50	4,75	4,75	▬ (3)	
IGP-M (%)	5,42	4,68	4,70	▲ (1)	4,50	4,65	4,65	▬ (3)	
Taxa de câmbio - fim de período (R\$/US\$)	2,02	2,02	2,02	▬ (6)	2,01	2,04	2,05	▲ (1)	
Meta Taxa Selic - fim de período (%a.a.)	8,20	8,38	8,31	▼ (2)	8,50	7,83	7,83	▬ (1)	

* comportamento dos indicadores desde o último Relatório de Mercado; os valores entre parênteses expressam o número de semanas em que vem ocorrendo o último comportamento

(▲ aumento, ▼ diminuição ou = estabilidade)