

Expectativas de Mercado				
Inflação nos próximos 12 meses suavizada				
Mediana - agregado	Há 4 semanas	Há 1 semana	Hoje	Comportamento semanal*
IPCA (%)	5,67	5,52	5,50	▼ (4)
IGP-DI (%)	5,22	5,44	5,37	▼ (1)
IGP-M (%)	5,40	5,28	5,24	▼ (2)
IPC-Fipe (%)	5,42	5,48	5,42	▼ (1)

* comportamento dos indicadores desde o último Relatório de Mercado; os valores entre parênteses expressam o número de semanas em que vem ocorrendo o último comportamento
(▲ aumento, ▼ diminuição ou = estabilidade)

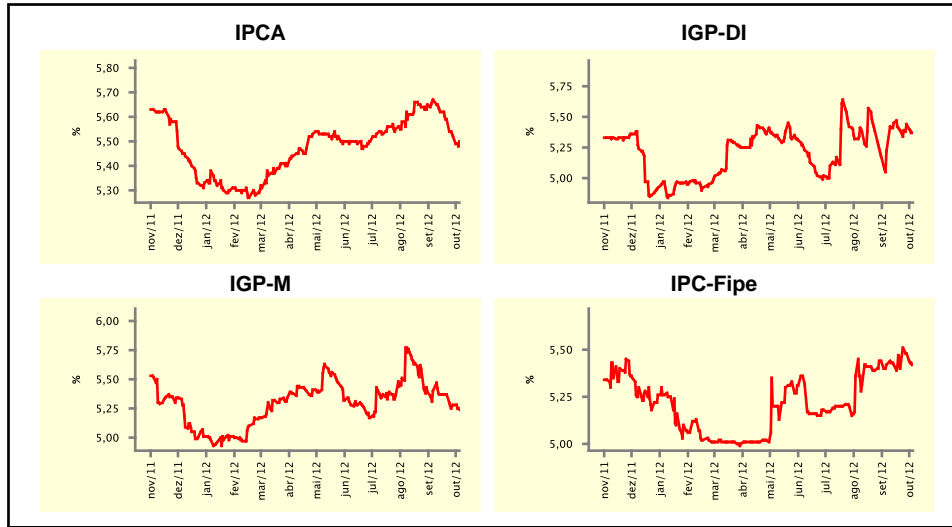

Mediana - agregado	set/12				out/12			
	Há 4 semanas	Há 1 semana	Hoje	Comportamento semanal*	Há 4 semanas	Há 1 semana	Hoje	Comportamento semanal*
IPCA (%)	0,44	0,52	-		0,48	0,50	0,50	≡ (2)
IGP-DI (%)	0,55	0,72	0,75	▲ (5)	0,46	0,50	0,50	≡ (2)
IGP-M (%)	0,70	-	-		0,50	0,51	0,51	≡ (1)
IPC-Fipe (%)	0,45	0,45	-		0,48	0,54	0,54	≡ (1)
Taxa de câmbio - fim de período (R\$/US\$)	2,03	-	-		2,02	2,02	2,02	≡ (1)
Meta Taxa Selic (%a.a.)	-	-	-		7,25	7,50	7,50	≡ (2)

* comportamento dos indicadores desde o último Relatório de Mercado; os valores entre parênteses expressam o número de semanas em que vem ocorrendo o último comportamento
(▲ aumento, ▼ diminuição ou = estabilidade)

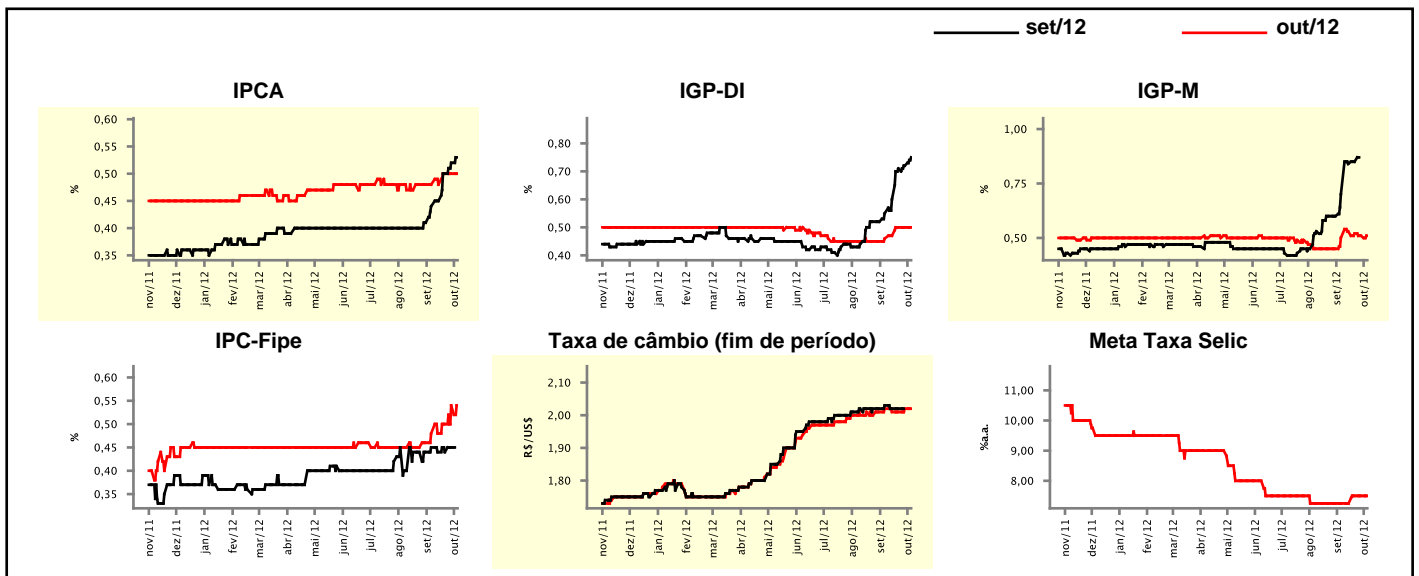

Expectativas de Mercado

Mediana - agregado	2012				2013			
	Há 4 semanas	Há 1 semana	Hoje	Comportamento semanal*	Há 4 semanas	Há 1 semana	Hoje	Comportamento semanal*
IPCA (%)	5,24	5,36	5,42	▲ (13)	5,54	5,48	5,44	▼ (2)
IGP-DI (%)	8,44	8,74	8,74	▬ (1)	5,06	5,38	5,38	▬ (1)
IGP-M (%)	8,21	8,60	8,60	▬ (1)	5,00	5,27	5,25	▼ (1)
IPC-Fipe (%)	4,31	4,46	4,48	▲ (2)	4,80	4,90	4,91	▲ (2)
Taxa de câmbio - fim de período (R\$/US\$)	2,00	2,00	2,00	▬ (9)	2,00	2,00	2,00	▬ (9)
Taxa de câmbio - média do período (R\$/US\$)	1,95	1,95	1,95	▬ (2)	2,00	2,00	2,00	▬ (5)
Meta Taxa Selic - fim de período (%a.a.)	7,25	7,50	7,50	▬ (2)	8,25	8,00	8,00	▬ (1)
Meta Taxa Selic - média do período (%a.a.)	8,47	8,53	8,53	▬ (2)	7,63	7,58	7,56	▼ (2)
Dívida Líquida do Setor Público (% do PIB)	35,37	35,50	35,25	▼ (1)	34,00	34,00	34,00	▬ (1)
PIB (% do crescimento)	1,62	1,57	1,57	▬ (3)	4,00	4,00	4,00	▬ (9)
Produção Industrial (% do crescimento)	-1,89	-1,92	-2,00	▼ (2)	4,50	4,10	4,15	▲ (1)
Conta Corrente (US\$ Bilhões)	-59,20	-57,75	-56,10	▲ (1)	-70,00	-70,00	-68,16	▲ (1)
Balança Comercial (US\$ Bilhões)	18,00	18,00	18,00	▬ (1)	14,57	14,20	14,57	▲ (1)
Invest. Estrangeiro Direto (US\$ Bilhões)	55,00	57,00	58,80	▲ (3)	58,00	60,00	60,00	▬ (1)
Preços Administrados (%)	3,50	3,45	3,50	▲ (2)	4,30	4,00	4,00	▬ (2)

* comportamento dos indicadores desde o último Relatório de Mercado; os valores entre parênteses expressam o número de semanas em que vem ocorrendo o último comportamento

(▲ aumento, ▼ diminuição ou = estabilidade)

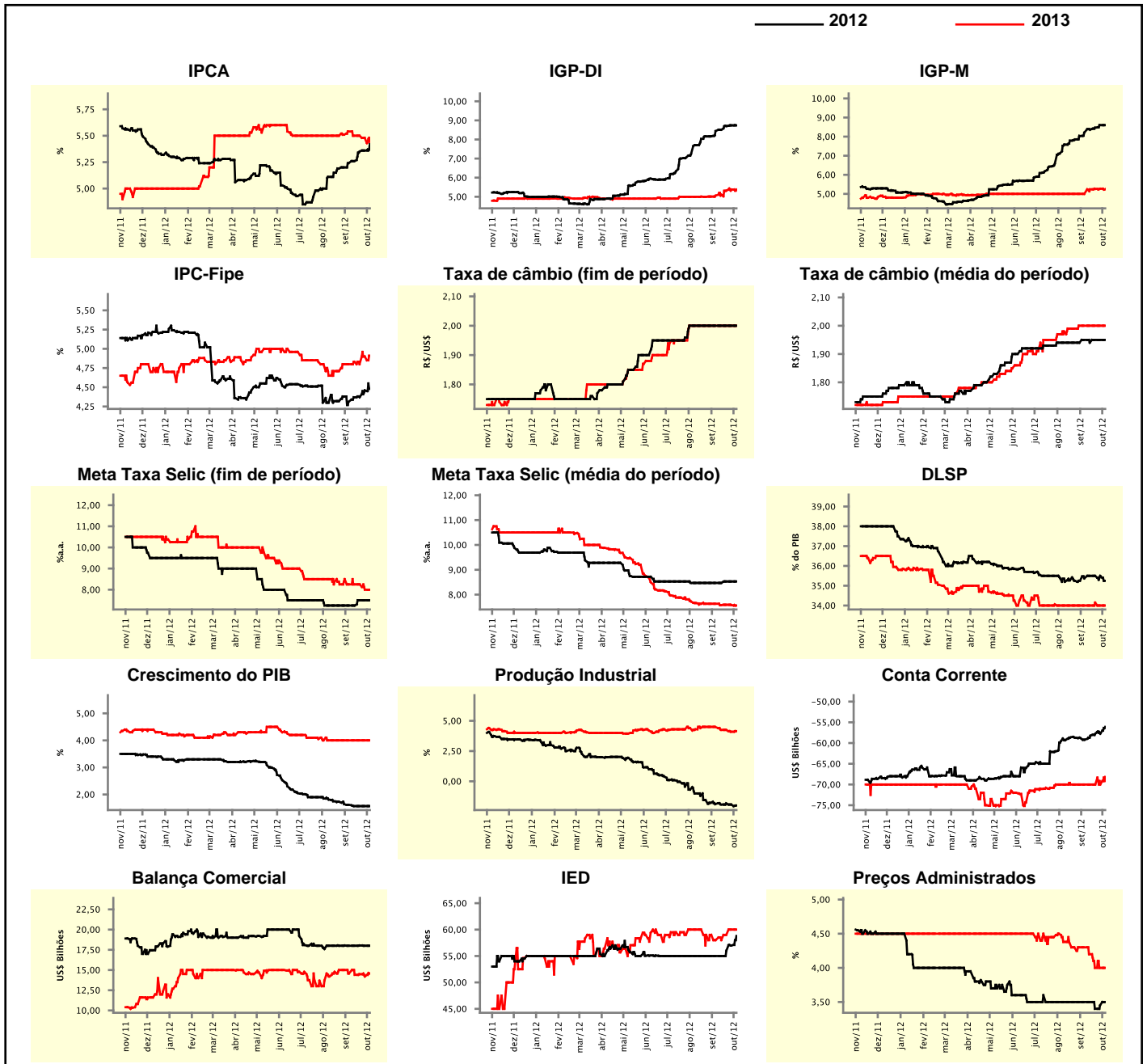

Expectativas de Mercado

Mediana - top 5 - curto prazo	set/12				out/12			
	Há 4 semanas	Há 1 semana	Hoje	Comportamento semanal*	Há 4 semanas	Há 1 semana	Hoje	Comportamento semanal*
IPCA (%)	0,46	0,56	-		0,48	0,55	0,55	≡ (1)
IGP-DI (%)	0,65	0,73	0,73	≡ (1)	0,40	0,50	0,50	≡ (1)
IGP-M (%)	0,70	-	-		0,30	0,45	0,45	≡ (3)
Taxa de câmbio - fim de período (R\$/US\$)	2,03	-	-		2,03	2,03	2,03	≡ (4)
Meta Taxa Selic (%a.a.)	-	-	-		7,25	7,50	7,50	≡ (3)

* comportamento dos indicadores desde o último Relatório de Mercado; os valores entre parênteses expressam o número de semanas em que vem ocorrendo o último comportamento

(▲ aumento, ▼ diminuição ou = estabilidade)

CURTO PRAZO

— set/12 — out/12

IPCA - Top 5

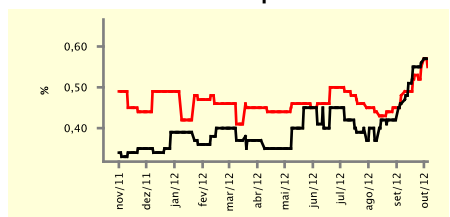

IGP-DI - Top 5

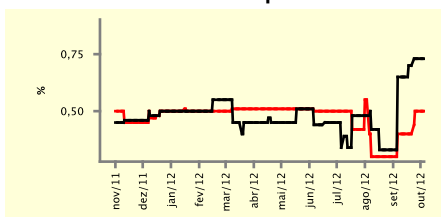

IGP-M - Top 5

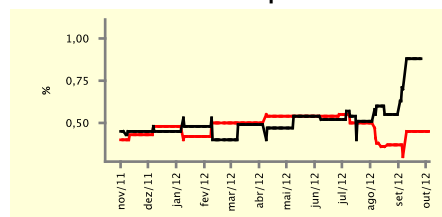

Taxa de Câmbio (fim de período) - Top 5

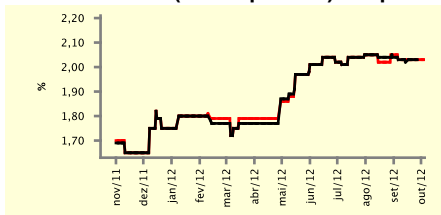

Meta Taxa Selic - Top 5

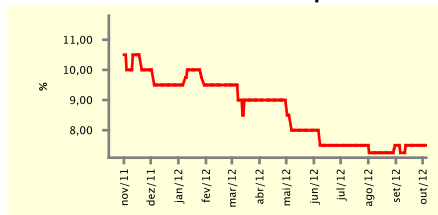

Expectativas de Mercado

Mediana - top 5	2012				2013			
	Há 4 semanas	Há 1 semana	Hoje	Comportamento semanal*	Há 4 semanas	Há 1 semana	Hoje	Comportamento semanal*
Curto prazo								
IPCA (%)	5,29	5,41	5,42	▲ (3)	5,60	5,51	5,36	▼ (1)
IGP-DI (%)	8,61	8,92	8,92	≡ (1)	6,09	6,11	6,11	≡ (2)
IGP-M (%)	7,94	8,43	8,43	≡ (1)	4,51	4,51	4,51	≡ (4)
Taxa de câmbio - fim de período (R\$/US\$)	2,05	2,03	2,03	≡ (1)	2,10	2,10	2,10	≡ (4)
Meta Taxa Selic - fim de período (%a.a.)	7,25	7,50	7,50	≡ (3)	8,50	8,00	8,00	≡ (1)
Médio prazo								
IPCA (%)	5,24	5,31	5,44	▲ (2)	5,20	4,99	4,99	≡ (1)
IGP-DI (%)	8,72	8,99	8,99	≡ (2)	5,11	5,84	5,84	≡ (2)
IGP-M (%)	8,47	8,76	8,76	≡ (1)	5,50	5,58	5,58	≡ (2)
Taxa de câmbio - fim de período (R\$/US\$)	2,05	2,05	2,05	≡ (4)	2,10	2,10	2,10	≡ (6)
Meta Taxa Selic - fim de período (%a.a.)	7,00	7,25	7,25	≡ (1)	8,75	7,88	7,25	▼ (3)

* comportamento dos indicadores desde o último Relatório de Mercado; os valores entre parênteses expressam o número de semanas em que vem ocorrendo o último comportamento

(▲ aumento, ▼ diminuição ou = estabilidade)

Expectativas de Mercado								
Média - top 5 - curto prazo	set/12				out/12			
	Há 4 semanas	Há 1 semana	Hoje	Comportamento semanal*	Há 4 semanas	Há 1 semana	Hoje	Comportamento semanal*
IPCA (%)	0,46	0,56	-		0,48	0,55	0,55	≡ (1)
IGP-DI (%)	0,57	0,74	0,75	▲ (5)	0,39	0,47	0,46	▼ (1)
IGP-M (%)	0,68	-	-		0,31	0,45	0,45	≡ (2)
Taxa de câmbio - fim de período (R\$/US\$)	2,04	-	-		2,04	2,03	2,03	≡ (2)
Meta Taxa Selic (%a.a.)	-	-	-		7,34	7,42	7,40	▼ (1)

* comportamento dos indicadores desde o último Relatório de Mercado; os valores entre parênteses expressam o número de semanas em que vem ocorrendo o último comportamento

(▲ aumento, ▼ diminuição ou = estabilidade)

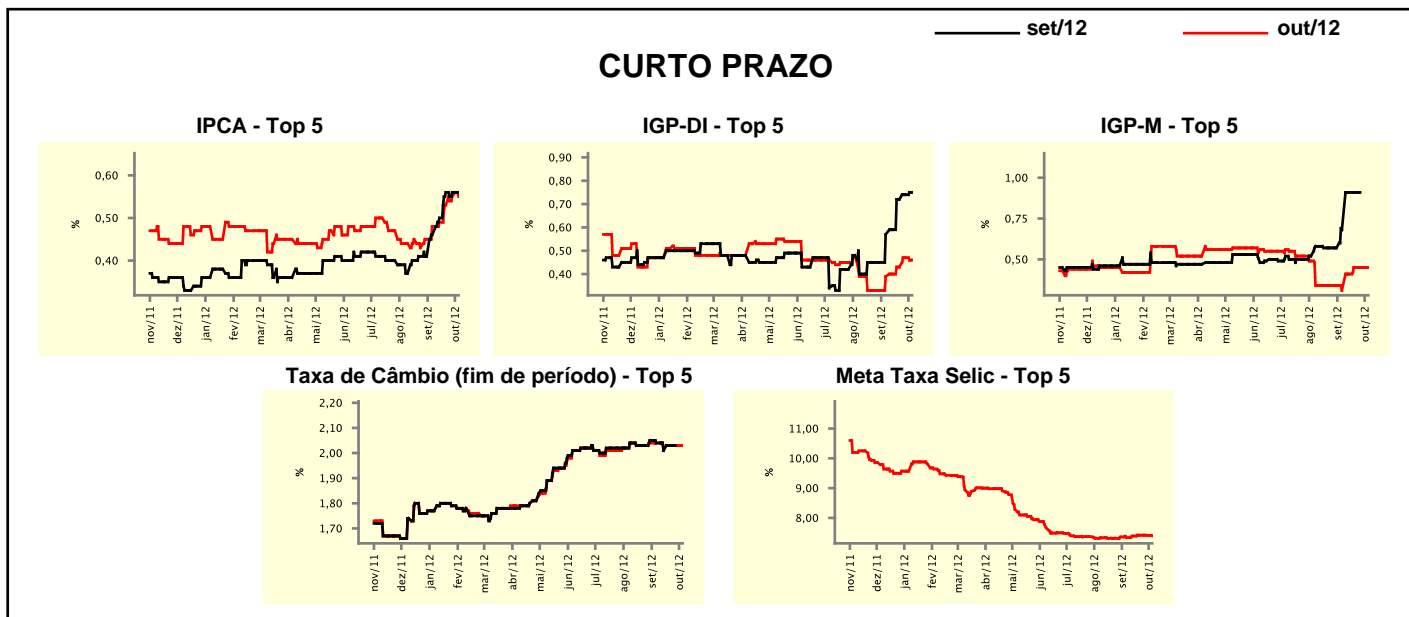

Expectativas de Mercado								
Média - top 5	2012				2013			
	Há 4 semanas	Há 1 semana	Hoje	Comportamento semanal*	Há 4 semanas	Há 1 semana	Hoje	Comportamento semanal*
Curto prazo								
IPCA (%)	5,30	5,41	5,42	▲ (1)	5,61	5,52	5,47	▼ (1)
IGP-DI (%)	8,43	8,90	8,91	▲ (5)	5,84	5,88	5,88	≡ (2)
IGP-M (%)	7,82	8,45	8,45	≡ (1)	4,84	4,84	4,84	≡ (4)
Taxa de câmbio - fim de período (R\$/US\$)	2,04	2,04	2,04	≡ (4)	2,08	2,08	2,08	≡ (5)
Meta Taxa Selic - fim de período (%a.a.)	7,34	7,42	7,40	▼ (1)	8,30	8,19	8,07	▼ (2)
Médio prazo								
IPCA (%)	5,28	5,31	5,40	▲ (2)	5,22	5,09	5,15	▲ (1)
IGP-DI (%)	8,61	8,98	8,98	≡ (2)	5,55	5,87	5,87	≡ (2)
IGP-M (%)	8,81	9,05	9,05	≡ (1)	5,64	5,80	5,80	≡ (2)
Taxa de câmbio - fim de período (R\$/US\$)	2,06	2,06	2,06	≡ (2)	2,11	2,11	2,11	≡ (5)
Meta Taxa Selic - fim de período (%a.a.)	7,15	7,30	7,30	≡ (1)	8,50	8,06	7,90	▼ (3)

* comportamento dos indicadores desde o último Relatório de Mercado; os valores entre parênteses expressam o número de semanas em que vem ocorrendo o último comportamento

(▲ aumento, ▼ diminuição ou = estabilidade)