

Expectativas de Mercado				
Inflação nos próximos 12 meses suavizada				
Mediana - agregado	Há 4 semanas	Há 1 semana	Hoje	Comportamento semanal*
IPCA (%)	5,36	5,40	5,44	▲ (1)
IGP-DI (%)	5,07	5,25	5,25	▬ (1)
IGP-M (%)	5,30	5,34	5,38	▲ (8)
IPC-Fipe (%)	5,01	5,00	5,01	▲ (1)

\* comportamento dos indicadores desde o último Relatório de Mercado; os valores entre parênteses expressam o número de semanas em que vem ocorrendo o último comportamento

( ▲ aumento, ▼ diminuição ou = estabilidade)

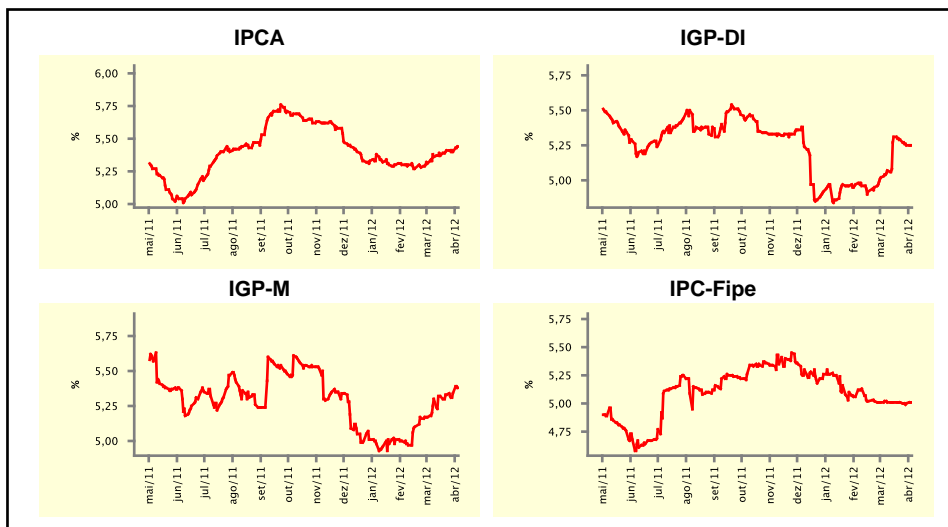

Mediana - agregado	mar/12				abr/12			
	Há 4 semanas	Há 1 semana	Hoje	Comportamento semanal*	Há 4 semanas	Há 1 semana	Hoje	Comportamento semanal*
IPCA (%)	0,45	0,43	-		0,50	0,50	0,51	▲ (1)
IGP-DI (%)	0,34	0,46	0,49	▲ (1)	0,40	0,44	0,45	▲ (2)
IGP-M (%)	0,35	-	-		0,40	0,44	0,45	▲ (3)
IPC-Fipe (%)	0,38	0,32	-		0,40	0,40	0,40	▬ (8)
Taxa de câmbio - fim de período (R\$/US\$)	1,74	-	-		1,74	1,80	1,80	▬ (1)
Meta Taxa Selic (%a.a.)	-	-	-		9,50	9,00	9,00	▬ (3)

\* comportamento dos indicadores desde o último Relatório de Mercado; os valores entre parênteses expressam o número de semanas em que vem ocorrendo o último comportamento

( ▲ aumento, ▼ diminuição ou = estabilidade)

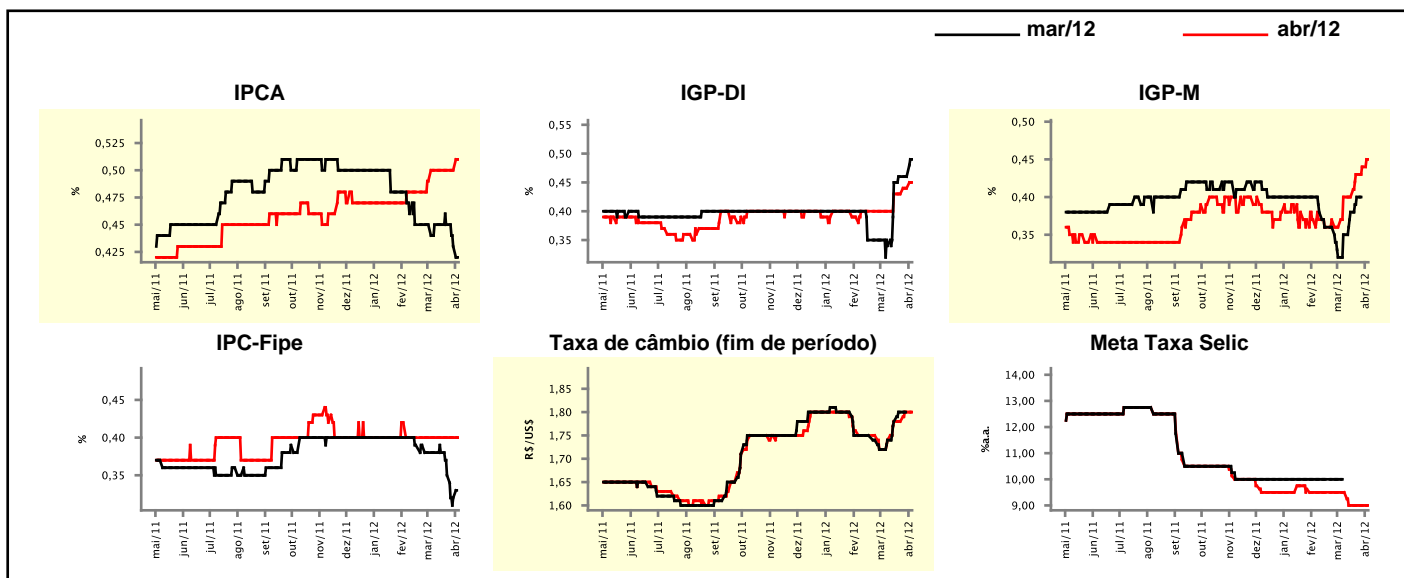

## Expectativas de Mercado

Mediana - agregado	2012				2013			
	Há 4 semanas	Há 1 semana	Hoje	Comportamento semanal*	Há 4 semanas	Há 1 semana	Hoje	Comportamento semanal*
IPCA (%)	5,27	5,27	5,06	▼ (2)	5,50	5,50	5,50	≡ (4)
IGP-DI (%)	4,64	4,88	4,88	≡ (3)	4,95	4,90	4,90	≡ (1)
IGP-M (%)	4,56	4,66	4,69	▲ (5)	4,94	4,93	4,94	▲ (1)
IPC-Fipe (%)	4,57	4,61	4,36	▼ (1)	4,80	4,83	4,89	▲ (1)
Taxa de câmbio - fim de período (R\$/US\$)	1,75	1,77	1,78	▲ (3)	1,75	1,80	1,80	≡ (3)
Taxa de câmbio - média do período (R\$/US\$)	1,74	1,77	1,77	≡ (2)	1,75	1,78	1,78	≡ (2)
Meta Taxa Selic - fim de período (%a.a.)	9,00	9,00	9,00	≡ (4)	10,00	10,00	10,00	≡ (4)
Meta Taxa Selic - média do período (%a.a.)	9,38	9,28	9,28	≡ (3)	10,00	9,90	9,88	▼ (2)
Dívida Líquida do Setor Público (% do PIB)	36,20	36,50	36,35	▼ (1)	34,65	35,00	35,00	≡ (2)
PIB (% do crescimento)	3,30	3,20	3,20	≡ (1)	4,20	4,20	4,20	≡ (1)
Produção Industrial (% do crescimento)	2,27	2,00	2,00	≡ (1)	4,20	4,00	4,00	≡ (2)
Conta Corrente (US\$ Bilhões)	-68,00	-69,00	-69,00	≡ (2)	-70,00	-70,50	-71,00	▼ (2)
Balança Comercial (US\$ Bilhões)	19,00	19,00	19,00	≡ (2)	15,00	15,00	15,00	≡ (7)
Invest. Estrangeiro Direto (US\$ Bilhões)	55,00	55,37	55,00	▼ (1)	58,35	55,00	56,40	▲ (1)
Preços Administrados (%)	4,00	3,95	3,95	≡ (1)	4,50	4,50	4,50	≡ (113)

\* comportamento dos indicadores desde o último Relatório de Mercado; os valores entre parênteses expressam o número de semanas em que vem ocorrendo o último comportamento

( ▲ aumento, ▼ diminuição ou = estabilidade)

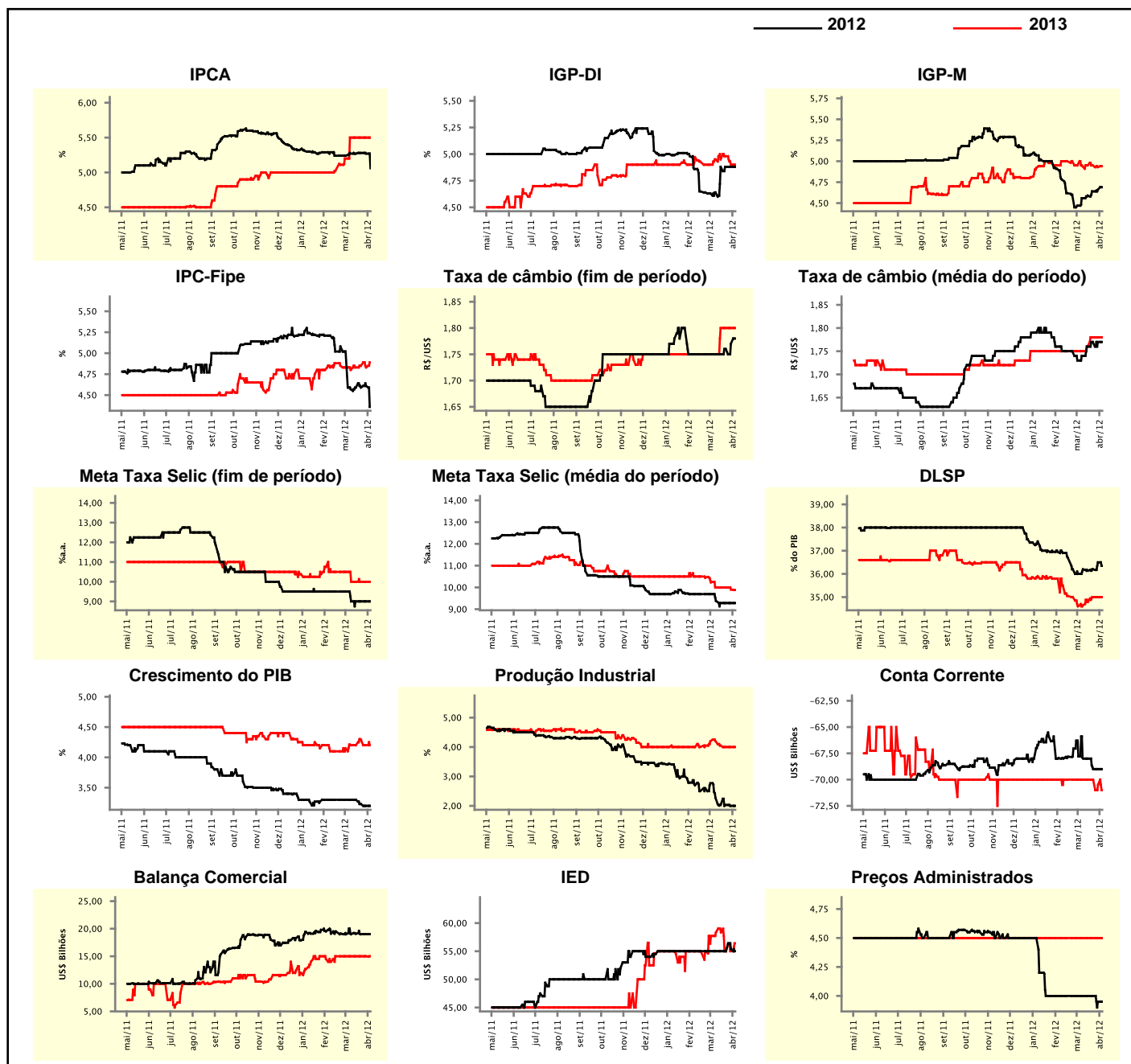

### Expectativas de Mercado

Mediana - top 5 - curto prazo	mar/12				abr/12			
	Há 4 semanas	Há 1 semana	Hoje	Comportamento semanal*	Há 4 semanas	Há 1 semana	Hoje	Comportamento semanal*
IPCA (%)	0,50	0,45	-		0,52	0,54	0,54	▬ (3)
IGP-DI (%)	0,30	0,49	0,49	▬ (3)	0,36	0,40	0,43	▲ (1)
IGP-M (%)	0,40	-	-		0,45	0,45	0,45	▬ (4)
Taxa de câmbio - fim de período (R\$/US\$)	1,75	-	-		1,71	1,80	1,82	▲ (2)
Meta Taxa Selic (%a.a.)	-	-	-		9,25	9,00	9,00	▬ (3)

\* comportamento dos indicadores desde o último Relatório de Mercado; os valores entre parênteses expressam o número de semanas em que vem ocorrendo o último comportamento

( ▲ aumento, ▼ diminuição ou = estabilidade)

### CURTO PRAZO

— mar/12 — abr/12

IPCA - Top 5

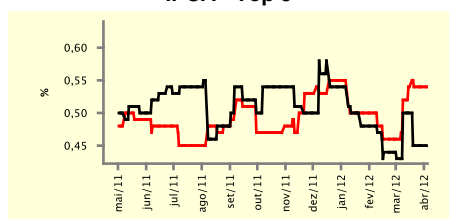

IGP-DI - Top 5

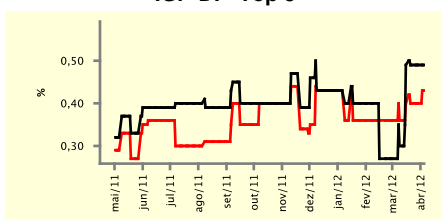

IGP-M - Top 5

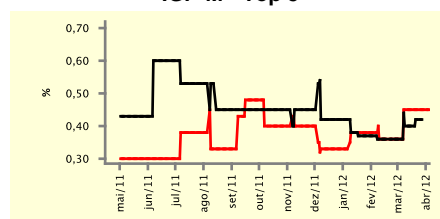

Taxa de Câmbio (fim de período) - Top 5

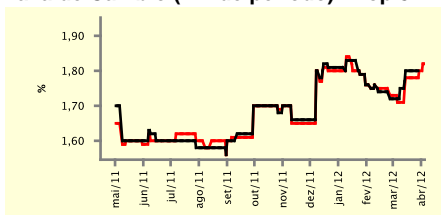

Meta Taxa Selic - Top 5

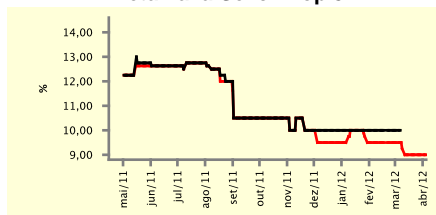

### Expectativas de Mercado

Mediana - top 5	2012				2013			
	Há 4 semanas	Há 1 semana	Hoje	Comportamento semanal*	Há 4 semanas	Há 1 semana	Hoje	Comportamento semanal*
<b>Curto prazo</b>								
IPCA (%)	5,30	5,19	4,98	▼ (1)	5,00	5,50	5,50	▬ (1)
IGP-DI (%)	4,56	4,95	4,95	▬ (1)	4,50	4,50	4,66	▲ (1)
IGP-M (%)	4,70	4,69	4,69	▬ (1)	4,94	4,94	4,94	▬ (4)
Taxa de câmbio - fim de período (R\$/US\$)	1,75	1,80	1,80	▬ (3)	1,78	1,78	1,78	▬ (4)
Meta Taxa Selic - fim de período (%a.a.)	9,00	9,00	9,00	▬ (4)	10,00	10,13	10,13	▬ (1)
<b>Médio prazo</b>								
IPCA (%)	5,30	5,27	4,82	▼ (2)	5,00	5,10	5,10	▬ (3)
IGP-DI (%)	4,14	3,99	3,99	▬ (3)	4,50	4,50	4,50	▬ (8)
IGP-M (%)	4,68	4,80	4,80	▬ (1)	4,80	4,80	4,80	▬ (4)
Taxa de câmbio - fim de período (R\$/US\$)	1,75	1,75	1,75	▬ (6)	1,80	1,80	1,80	▬ (4)
Meta Taxa Selic - fim de período (%a.a.)	9,50	9,00	9,00	▬ (3)	9,75	10,00	10,00	▬ (2)

\* comportamento dos indicadores desde o último Relatório de Mercado; os valores entre parênteses expressam o número de semanas em que vem ocorrendo o último comportamento

( ▲ aumento, ▼ diminuição ou = estabilidade)

Expectativas de Mercado								
Média - top 5 - curto prazo	mar/12				abr/12			
	Há 4 semanas	Há 1 semana	Hoje	Comportamento semanal*	Há 4 semanas	Há 1 semana	Hoje	Comportamento semanal*
IPCA (%)	0,49	0,42	-		0,51	0,52	0,52	= (2)
IGP-DI (%)	0,33	0,46	0,46	= (2)	0,37	0,41	0,44	▲ (1)
IGP-M (%)	0,40	-	-		0,41	0,44	0,45	▲ (1)
Taxa de câmbio - fim de período (R\$/US\$)	1,74	-	-		1,73	1,80	1,81	▲ (2)
Meta Taxa Selic (%a.a.)	-	-	-		9,26	9,02	9,02	= (2)

\* comportamento dos indicadores desde o último Relatório de Mercado; os valores entre parênteses expressam o número de semanas em que vem ocorrendo o último comportamento

( ▲ aumento, ▼ diminuição ou = estabilidade)

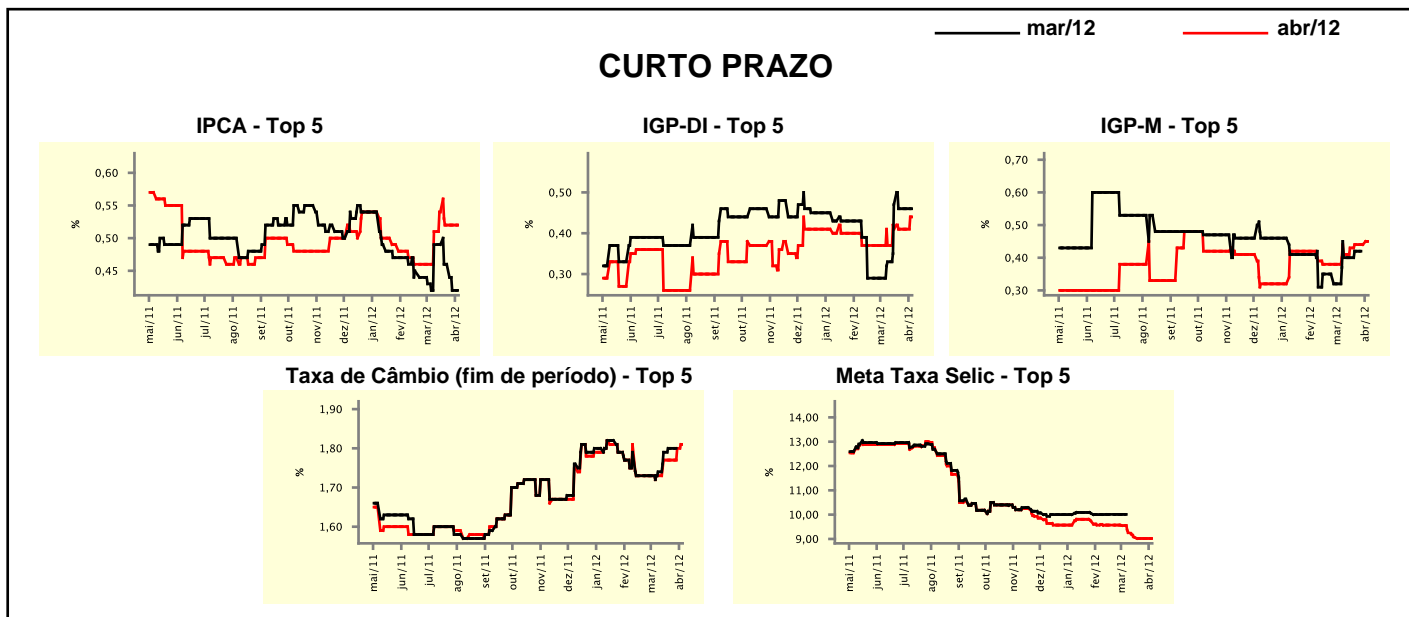

Expectativas de Mercado								
Média - top 5	2012				2013			
	Há 4 semanas	Há 1 semana	Hoje	Comportamento semanal*	Há 4 semanas	Há 1 semana	Hoje	Comportamento semanal*
<b>Curto prazo</b>								
IPCA (%)	5,28	5,29	5,11	▼ (1)	5,31	5,41	5,41	= (1)
IGP-DI (%)	4,63	4,83	4,85	▲ (2)	4,62	4,62	4,72	▲ (1)
IGP-M (%)	4,72	4,79	4,84	▲ (5)	5,02	5,02	5,02	= (4)
Taxa de câmbio - fim de período (R\$/US\$)	1,76	1,79	1,79	= (1)	1,81	1,81	1,81	= (4)
Meta Taxa Selic - fim de período (%a.a.)	9,00	9,04	9,00	▼ (2)	10,14	10,07	10,06	▼ (2)
<b>Médio prazo</b>								
IPCA (%)	5,22	5,19	4,92	▼ (1)	5,05	5,22	5,22	= (2)
IGP-DI (%)	4,34	4,39	4,39	= (2)	4,67	4,67	4,67	= (4)
IGP-M (%)	4,74	4,83	4,83	= (1)	5,03	5,03	5,03	= (4)
Taxa de câmbio - fim de período (R\$/US\$)	1,77	1,78	1,78	= (3)	1,80	1,80	1,80	= (4)
Meta Taxa Selic - fim de período (%a.a.)	9,25	9,00	9,00	= (2)	9,75	9,95	9,95	= (2)

\* comportamento dos indicadores desde o último Relatório de Mercado; os valores entre parênteses expressam o número de semanas em que vem ocorrendo o último comportamento

( ▲ aumento, ▼ diminuição ou = estabilidade)