

Expectativas de Mercado				
Inflação nos próximos 12 meses suavizada				
Mediana - agregado	Há 4 semanas	Há 1 semana	Hoje	Comportamento semanal*
IPCA (%)	5,30	5,30	5,27	▼ (1)
IGP-DI (%)	4,97	4,96	4,92	▼ (2)
IGP-M (%)	4,98	4,97	5,10	▲ (1)
IPC-Fipe (%)	5,16	5,13	5,02	▼ (1)

* comportamento dos indicadores desde o último Relatório de Mercado; os valores entre parênteses expressam o número de semanas em que vem ocorrendo o último comportamento

(▲ aumento, ▼ diminuição ou = estabilidade)

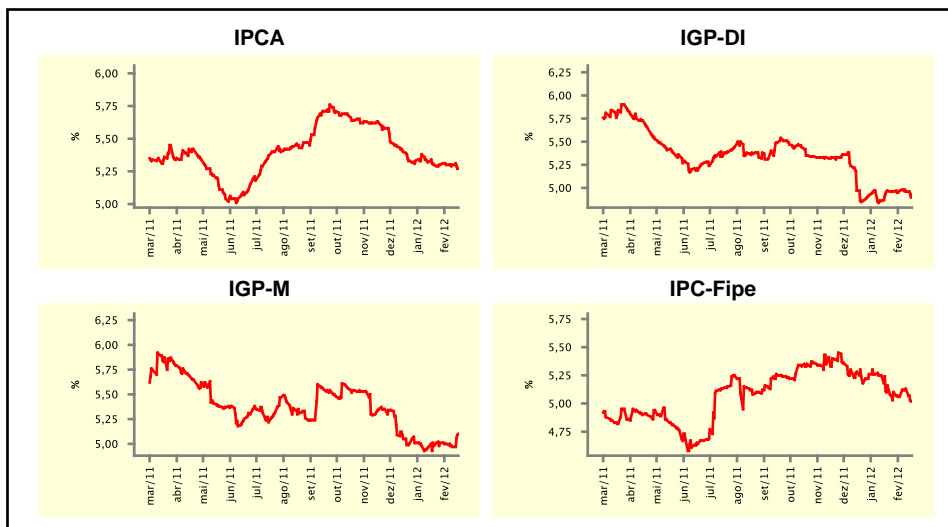

Mediana - agregado	fev/12				mar/12			
	Há 4 semanas	Há 1 semana	Hoje	Comportamento semanal*	Há 4 semanas	Há 1 semana	Hoje	Comportamento semanal*
IPCA (%)	0,58	0,55	0,48	▼ (1)	0,48	0,46	0,45	▼ (2)
IGP-DI (%)	0,40	0,35	0,11	▼ (2)	0,40	0,40	0,35	▼ (1)
IGP-M (%)	0,40	0,28	0,17	▼ (3)	0,40	0,38	0,36	▼ (2)
IPC-Fipe (%)	0,55	0,52	0,48	▼ (2)	0,40	0,40	0,39	▼ (1)
Taxa de câmbio - fim de período (R\$/US\$)	1,80	1,75	1,73	▼ (3)	1,80	1,75	1,75	= (2)
Meta Taxa Selic (%a.a.)	-	-	-	-	10,00	10,00	10,00	= (14)

* comportamento dos indicadores desde o último Relatório de Mercado; os valores entre parênteses expressam o número de semanas em que vem ocorrendo o último comportamento

(▲ aumento, ▼ diminuição ou = estabilidade)

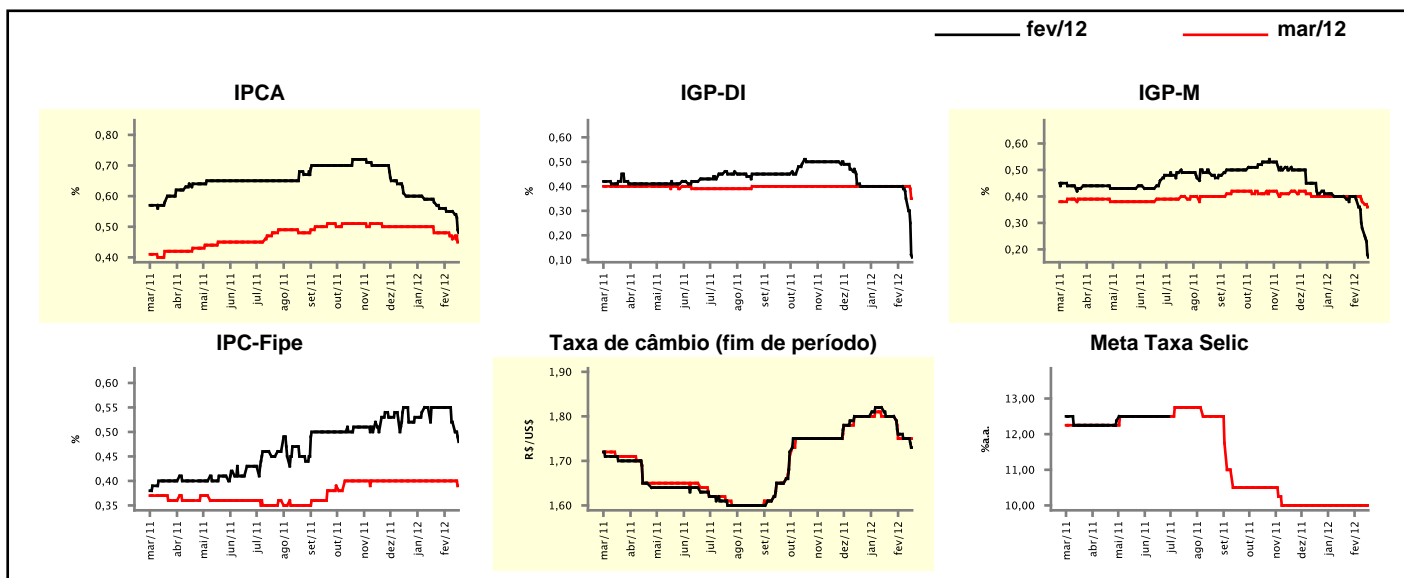

Expectativas de Mercado

Mediana - agregado	2012				2013			
	Há 4 semanas	Há 1 semana	Hoje	Comportamento semanal*	Há 4 semanas	Há 1 semana	Hoje	Comportamento semanal*
IPCA (%)	5,29	5,29	5,24	▼ (1)	5,00	5,00	5,02	▲ (1)
IGP-DI (%)	5,01	4,86	4,65	▼ (3)	4,90	4,97	4,93	▼ (1)
IGP-M (%)	5,00	4,78	4,62	▼ (3)	5,00	5,00	5,00	≡ (1)
IPC-Fipe (%)	5,22	5,21	5,02	▼ (1)	4,75	4,83	4,88	▲ (2)
Taxa de câmbio - fim de período (R\$/US\$)	1,78	1,75	1,75	≡ (2)	1,75	1,75	1,75	≡ (11)
Taxa de câmbio - média do período (R\$/US\$)	1,79	1,75	1,75	≡ (1)	1,75	1,75	1,75	≡ (7)
Meta Taxa Selic - fim de período (%a.a.)	9,50	9,50	9,50	≡ (10)	10,25	10,50	10,50	≡ (1)
Meta Taxa Selic - média do período (%a.a.)	9,88	9,69	9,69	≡ (2)	10,50	10,50	10,50	≡ (14)
Dívida Líquida do Setor Público (% do PIB)	37,00	36,90	36,70	▼ (2)	35,80	35,50	35,05	▼ (2)
PIB (% do crescimento)	3,27	3,30	3,30	≡ (2)	4,25	4,10	4,10	≡ (1)
Produção Industrial (% do crescimento)	2,94	2,70	2,50	▼ (3)	4,00	4,00	4,00	≡ (11)
Conta Corrente (US\$ Bilhões)	-65,90	-68,00	-67,83	▲ (1)	-70,00	-70,00	-70,00	≡ (26)
Balança Comercial (US\$ Bilhões)	19,60	19,10	19,50	▲ (1)	14,50	14,00	15,00	▲ (1)
Invest. Estrangeiro Direto (US\$ Bilhões)	55,00	55,00	55,00	≡ (8)	54,00	55,00	55,00	≡ (3)
Preços Administrados (%)	4,00	4,00	4,00	≡ (4)	4,50	4,50	4,50	≡ (106)

* comportamento dos indicadores desde o último Relatório de Mercado; os valores entre parênteses expressam o número de semanas em que vem ocorrendo o último comportamento

(▲ aumento, ▼ diminuição ou = estabilidade)

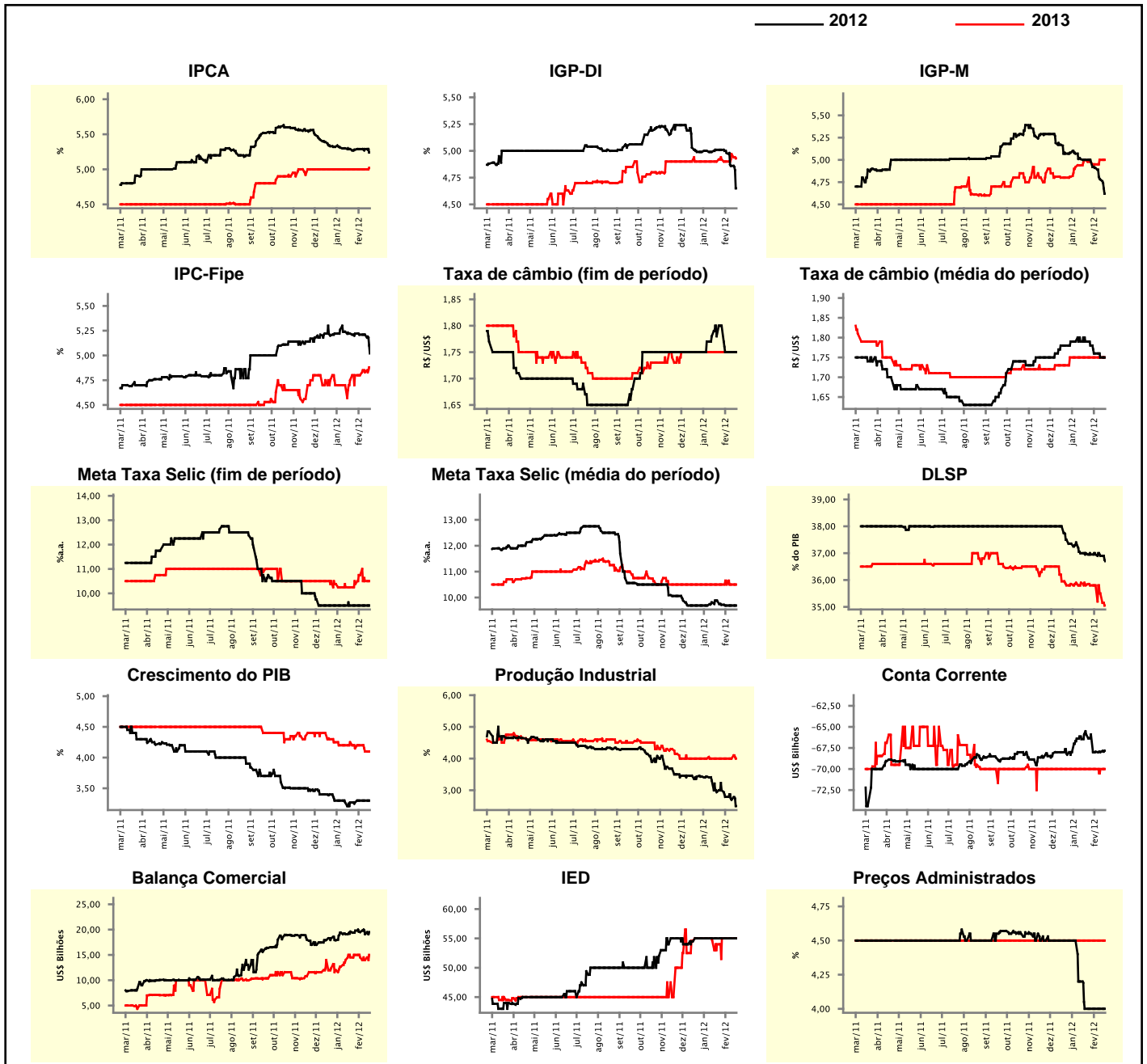

Expectativas de Mercado

Mediana - top 5 - curto prazo	fev/12				mar/12			
	Há 4 semanas	Há 1 semana	Hoje	Comportamento semanal*	Há 4 semanas	Há 1 semana	Hoje	Comportamento semanal*
IPCA (%)	0,52	0,52	0,45	▼ (2)	0,50	0,47	0,44	▼ (2)
IGP-DI (%)	0,37	0,30	-0,15	▼ (2)	0,40	0,40	0,27	▼ (1)
IGP-M (%)	0,36	0,05	0,05	▬ (1)	0,37	0,36	0,36	▬ (1)
Taxa de câmbio - fim de período (R\$/US\$)	1,82	1,77	1,73	▼ (1)	1,83	1,76	1,74	▼ (1)
Meta Taxa Selic (%a.a.)	-	-	-	-	10,00	10,00	10,00	▬ (12)

* comportamento dos indicadores desde o último Relatório de Mercado; os valores entre parênteses expressam o número de semanas em que vem ocorrendo o último comportamento

(▲ aumento, ▼ diminuição ou = estabilidade)

CURTO PRAZO

— fev/12 — mar/12

IPCA - Top 5

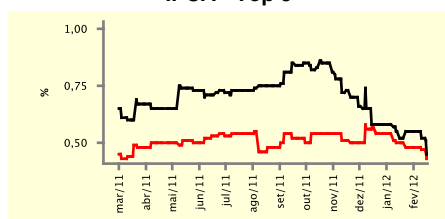

IGP-DI - Top 5

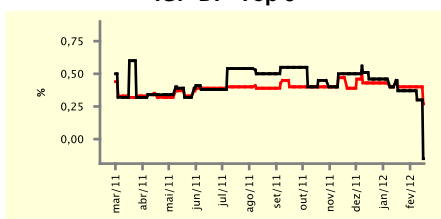

IGP-M - Top 5

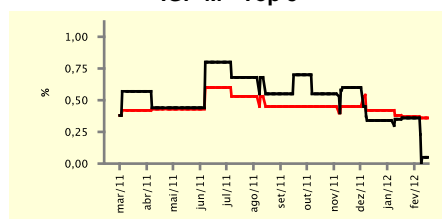

Taxa de Câmbio (fim de período) - Top 5

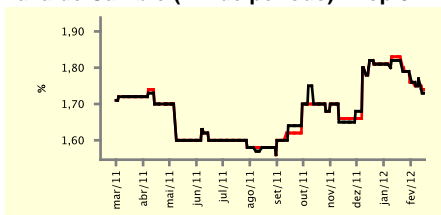

Meta Taxa Selic - Top 5

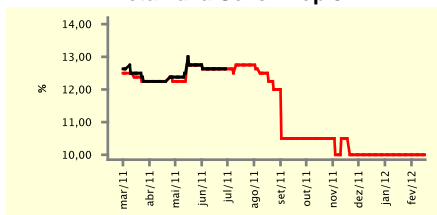

Expectativas de Mercado

Mediana - top 5	2012				2013			
	Há 4 semanas	Há 1 semana	Hoje	Comportamento semanal*	Há 4 semanas	Há 1 semana	Hoje	Comportamento semanal*
Curto prazo								
IPCA (%)	5,29	5,32	5,22	▼ (1)	5,00	5,00	5,00	▬ (10)
IGP-DI (%)	5,06	4,80	4,38	▼ (2)	5,00	4,75	4,75	▬ (1)
IGP-M (%)	4,95	4,46	4,46	▬ (1)	5,00	5,00	5,00	▬ (10)
Taxa de câmbio - fim de período (R\$/US\$)	1,80	1,80	1,80	▬ (5)	1,75	1,75	1,75	▬ (5)
Meta Taxa Selic - fim de período (%a.a.)	10,00	9,50	9,50	▬ (2)	10,75	10,63	10,50	▼ (2)
Médio prazo								
IPCA (%)	5,41	5,37	5,18	▼ (2)	5,00	4,88	4,76	▼ (2)
IGP-DI (%)	5,00	4,70	4,43	▼ (2)	4,70	4,50	4,50	▬ (1)
IGP-M (%)	4,73	4,78	4,39	▼ (1)	4,50	5,00	5,00	▬ (1)
Taxa de câmbio - fim de período (R\$/US\$)	1,88	1,83	1,76	▼ (3)	1,87	1,87	1,87	▬ (1)
Meta Taxa Selic - fim de período (%a.a.)	9,75	9,50	9,50	▬ (2)	10,50	9,75	9,75	▬ (1)

* comportamento dos indicadores desde o último Relatório de Mercado; os valores entre parênteses expressam o número de semanas em que vem ocorrendo o último comportamento

(▲ aumento, ▼ diminuição ou = estabilidade)

Expectativas de Mercado									
Média - top 5 - curto prazo	fev/12				mar/12				
	Há 4 semanas	Há 1 semana	Hoje	Comportamento semanal*	Há 4 semanas	Há 1 semana	Hoje	Comportamento semanal*	
IPCA (%)	0,54	0,53	0,45	▼ (2)	0,48	0,46	0,45	▼ (2)	
IGP-DI (%)	0,42	0,27	-0,15	▼ (2)	0,43	0,39	0,29	▼ (2)	
IGP-M (%)	0,36	0,07	0,05	▼ (2)	0,41	0,31	0,35	▲ (1)	
Taxa de câmbio - fim de período (R\$/US\$)	1,81	1,77	1,72	▼ (1)	1,82	1,79	1,73	▼ (1)	
Meta Taxa Selic (%a.a.)	-	-	-		10,09	10,00	10,01	▲ (1)	

* comportamento dos indicadores desde o último Relatório de Mercado; os valores entre parênteses expressam o número de semanas em que vem ocorrendo o último comportamento

(▲ aumento, ▼ diminuição ou = estabilidade)

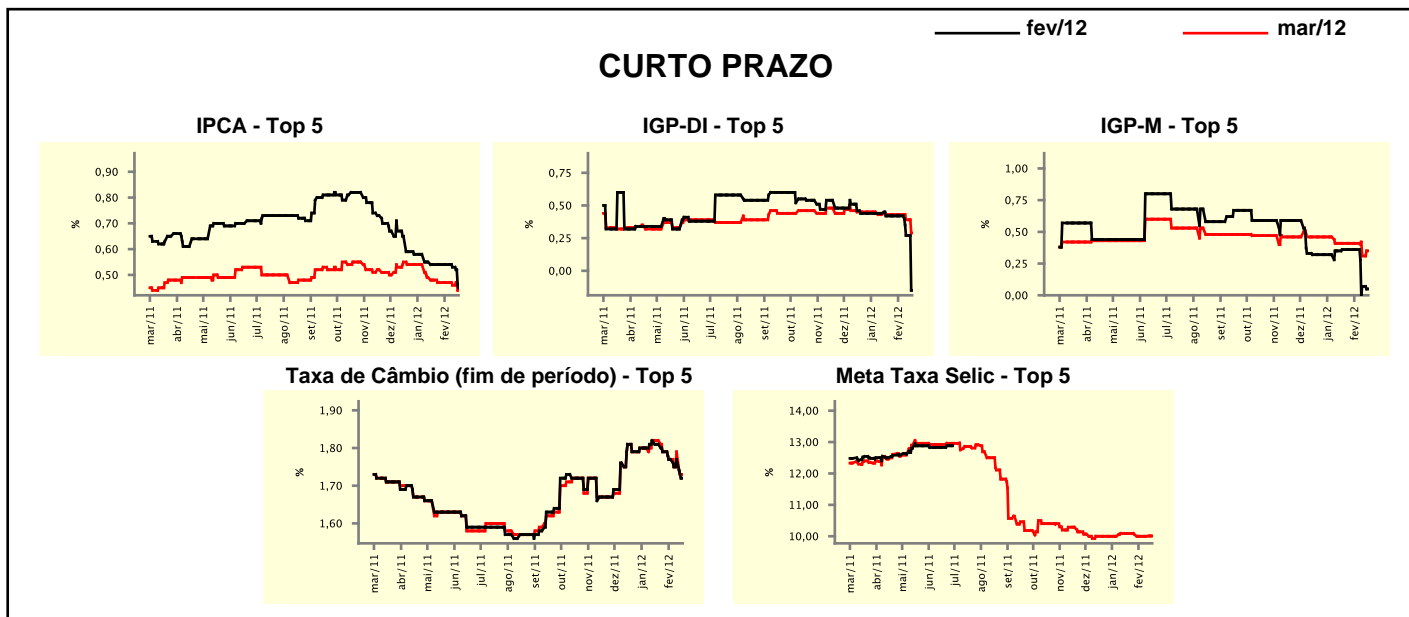

Expectativas de Mercado									
Média - top 5	2012				2013				
	Há 4 semanas	Há 1 semana	Hoje	Comportamento semanal*	Há 4 semanas	Há 1 semana	Hoje	Comportamento semanal*	
Curto prazo									
IPCA (%)	5,33	5,33	5,21	▼ (1)	5,05	5,08	5,09	▲ (2)	
IGP-DI (%)	5,19	4,90	4,60	▼ (2)	4,83	4,88	4,88	= (1)	
IGP-M (%)	4,85	4,56	4,56	= (1)	4,87	4,90	4,90	= (1)	
Taxa de câmbio - fim de período (R\$/US\$)	1,79	1,79	1,77	▼ (1)	1,78	1,80	1,79	▼ (1)	
Meta Taxa Selic - fim de período (%a.a.)	10,03	9,55	9,45	▼ (4)	10,75	10,70	10,59	▼ (1)	
Médio prazo									
IPCA (%)	5,35	5,32	5,22	▼ (1)	5,00	5,06	5,01	▼ (2)	
IGP-DI (%)	4,92	4,61	4,60	▼ (2)	4,91	4,85	4,85	= (1)	
IGP-M (%)	4,72	4,72	4,61	▼ (1)	4,62	5,02	5,02	= (1)	
Taxa de câmbio - fim de período (R\$/US\$)	1,90	1,83	1,81	▼ (5)	1,91	1,87	1,87	= (1)	
Meta Taxa Selic - fim de período (%a.a.)	9,75	9,45	9,45	= (1)	10,67	9,75	9,75	= (1)	

* comportamento dos indicadores desde o último Relatório de Mercado; os valores entre parênteses expressam o número de semanas em que vem ocorrendo o último comportamento

(▲ aumento, ▼ diminuição ou = estabilidade)