

Expectativas de Mercado				
Inflação nos próximos 12 meses suavizada				
Mediana - agregado	Há 4 semanas	Há 1 semana	Hoje	Comportamento semanal*
IPCA (%)	5,16	5,17	5,16	▼ (1)
IGP-DI (%)	5,25	5,49	5,42	▼ (1)
IGP-M (%)	5,22	5,32	5,30	▼ (2)
IPC-Fipe (%)	4,69	4,79	4,86	▲ (3)

* comportamento dos indicadores desde o último Relatório de Mercado; os valores entre parênteses expressam o número de semanas em que vem ocorrendo o último comportamento

(▲ aumento, ▼ diminuição ou = estabilidade)

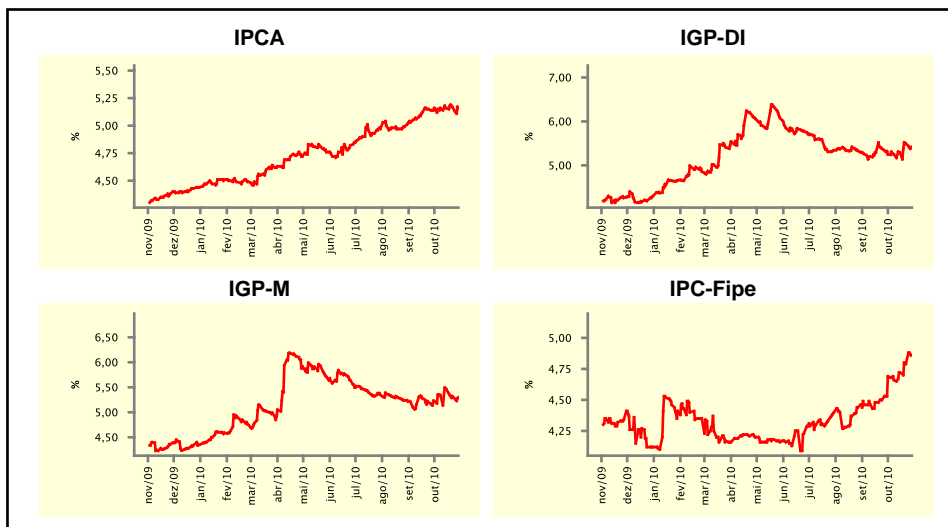

Mediana - agregado	out/10				nov/10			
	Há 4 semanas	Há 1 semana	Hoje	Comportamento semanal*	Há 4 semanas	Há 1 semana	Hoje	Comportamento semanal*
IPCA (%)	0,47	0,62	0,65	▲ (4)	0,48	0,50	0,50	= (2)
IGP-DI (%)	0,55	0,80	0,81	▲ (7)	0,42	0,44	0,49	▲ (3)
IGP-M (%)	0,62	0,90	-	-	0,43	0,45	0,50	▲ (1)
IPC-Fipe (%)	0,39	0,50	0,64	▲ (6)	0,40	0,45	0,45	= (1)
Taxa de câmbio - fim de período (R\$/US\$)	1,73	1,68	1,70	▲ (1)	1,74	1,70	1,70	= (2)
Meta Taxa Selic (%a.a.)	10,75	-	-	-	-	-	-	-

* comportamento dos indicadores desde o último Relatório de Mercado; os valores entre parênteses expressam o número de semanas em que vem ocorrendo o último comportamento

(▲ aumento, ▼ diminuição ou = estabilidade)

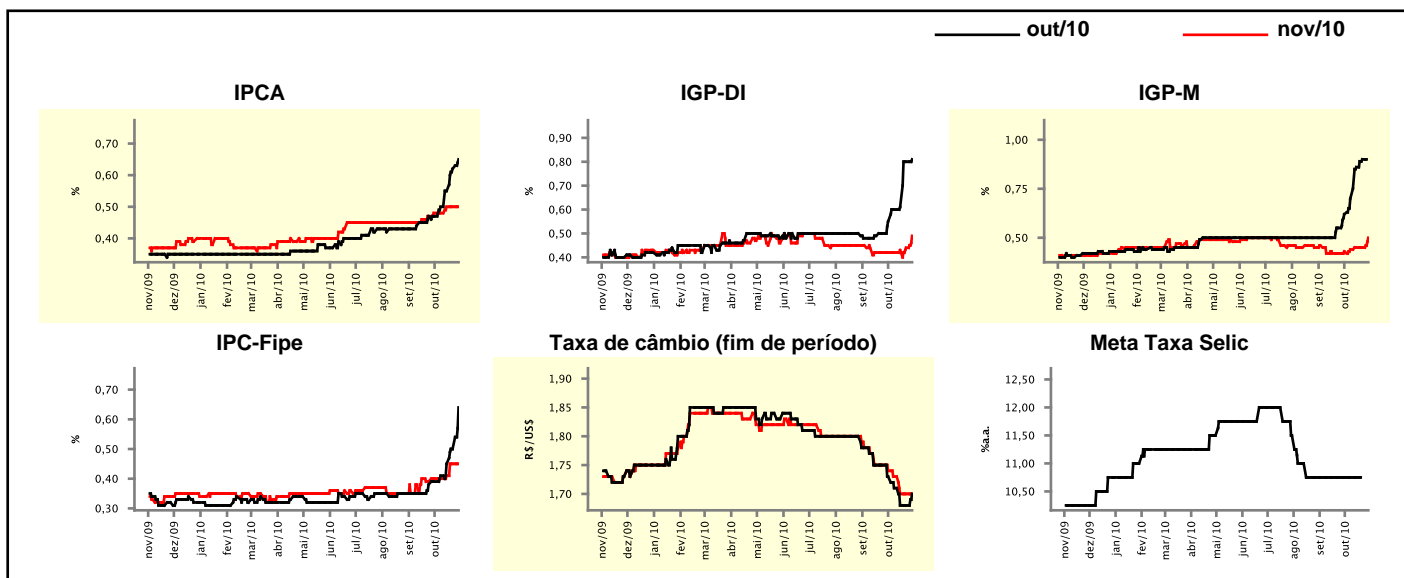

Expectativas de Mercado

Mediana - agregado	2010				2011			
	Há 4 semanas	Há 1 semana	Hoje	Comportamento semanal*	Há 4 semanas	Há 1 semana	Hoje	Comportamento semanal*
IPCA (%)	5,07	5,27	5,29	▲ (7)	4,92	4,98	4,99	▲ (1)
IGP-DI (%)	9,38	9,84	9,89	▲ (8)	5,08	5,17	5,17	▬ (1)
IGP-M (%)	9,45	9,84	10,00	▲ (9)	5,07	5,25	5,24	▼ (1)
IPC-Fipe (%)	5,00	5,40	5,49	▲ (6)	4,63	4,68	4,71	▲ (3)
Taxa de câmbio - fim de período (R\$/US\$)	1,75	1,70	1,70	▬ (2)	1,80	1,79	1,78	▼ (2)
Taxa de câmbio - média do período (R\$/US\$)	1,77	1,76	1,76	▬ (2)	1,78	1,75	1,75	▬ (1)
Meta Taxa Selic - fim de período (%a.a.)	10,75	10,75	10,75	▬ (10)	11,75	11,75	11,75	▬ (7)
Meta Taxa Selic - média do período (%a.a.)	10,03	10,03	10,03	▬ (10)	11,56	11,58	11,59	▲ (2)
Dívida Líquida do Setor Público (% do PIB)	40,75	40,89	40,87	▼ (2)	39,50	39,64	39,57	▼ (2)
PIB (% do crescimento)	7,55	7,55	7,60	▲ (1)	4,50	4,50	4,50	▬ (47)
Produção Industrial (% do crescimento)	11,43	11,27	11,22	▼ (4)	5,20	5,20	5,20	▬ (4)
Conta Corrente (US\$ Bilhões)	-50,00	-50,00	-50,00	▬ (8)	-62,00	-63,25	-64,50	▼ (3)
Balança Comercial (US\$ Bilhões)	16,00	16,00	16,00	▬ (1)	10,00	9,00	8,00	▼ (1)
Invest. Estrangeiro Direto (US\$ Bilhões)	30,00	30,00	30,00	▬ (9)	38,00	36,00	37,00	▲ (1)
Preços Administrados (%)	3,50	3,50	3,50	▬ (2)	4,75	4,70	4,70	▬ (2)

* comportamento dos indicadores desde o último Relatório de Mercado; os valores entre parênteses expressam o número de semanas em que vem ocorrendo o último comportamento

(▲ aumento, ▼ diminuição ou = estabilidade)

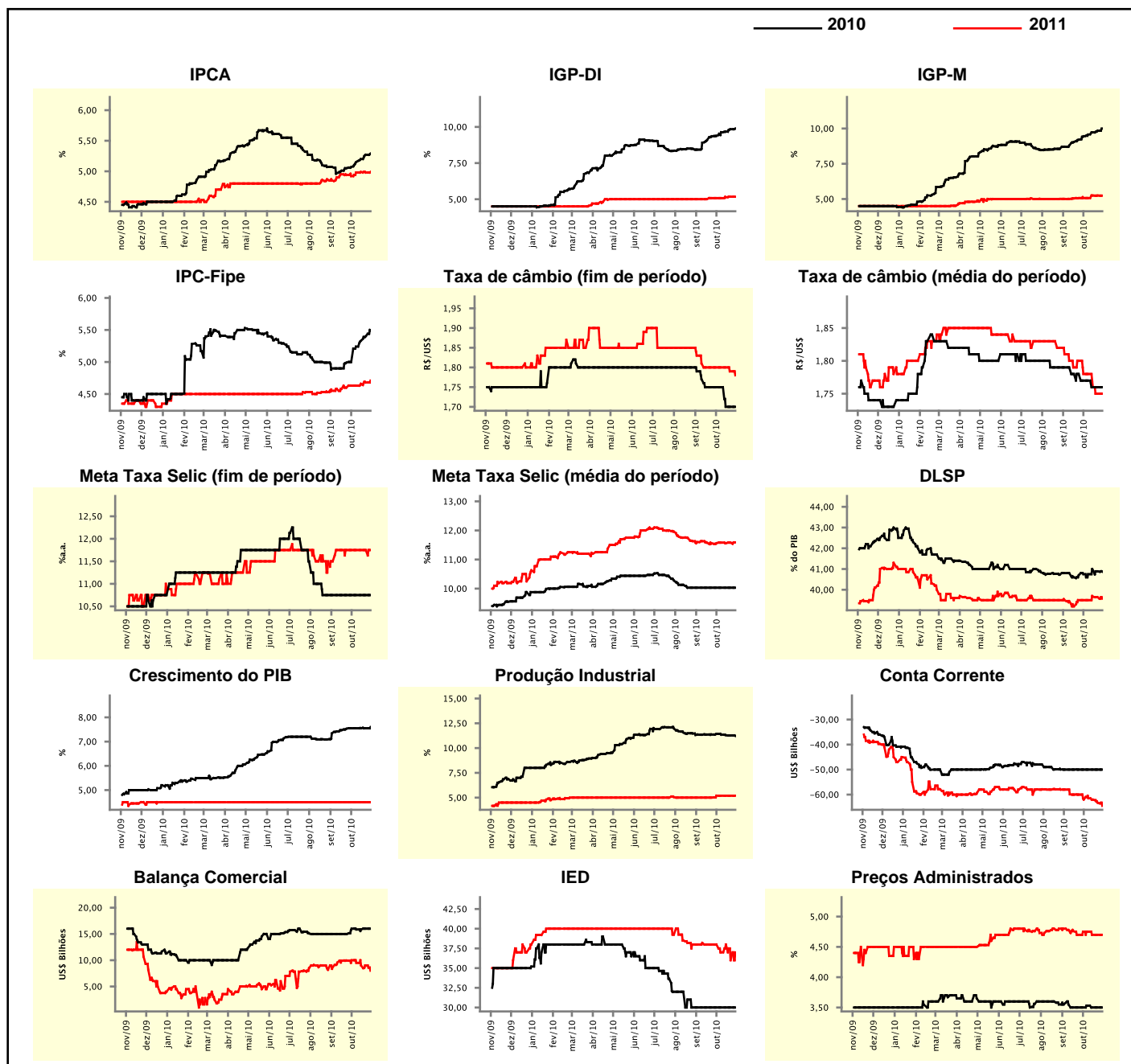

Expectativas de Mercado

Mediana - top 5 - curto prazo	out/10				nov/10			
	Há 4 semanas	Há 1 semana	Hoje	Comportamento semanal*	Há 4 semanas	Há 1 semana	Hoje	Comportamento semanal*
IPCA (%)	0,58	0,67	0,70	▲ (2)	0,48	0,53	0,57	▲ (5)
IGP-DI (%)	0,60	0,85	0,85	▬ (1)	0,48	0,50	0,50	▬ (1)
IGP-M (%)	0,65	0,81	-		0,38	0,44	0,45	▲ (1)
Taxa de câmbio - fim de período (R\$/US\$)	1,71	1,66	1,70	▲ (1)	1,73	1,70	1,70	▬ (2)
Meta Taxa Selic (%a.a.)	10,75	-	-		-	-	-	

* comportamento dos indicadores desde o último Relatório de Mercado; os valores entre parênteses expressam o número de semanas em que vem ocorrendo o último comportamento

(▲ aumento, ▼ diminuição ou = estabilidade)

CURTO PRAZO

— out/10 — nov/10

IPCA - Top 5

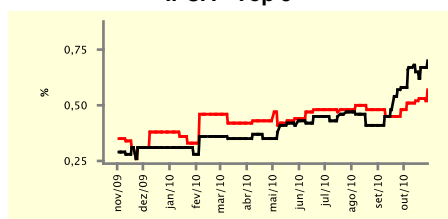

IGP-DI - Top 5

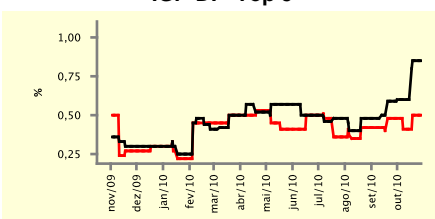

IGP-M - Top 5

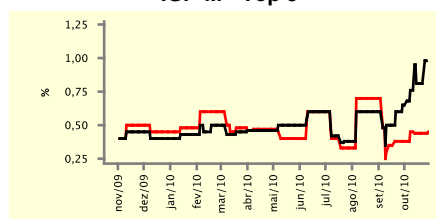

Taxa de Câmbio (fim de período) - Top 5

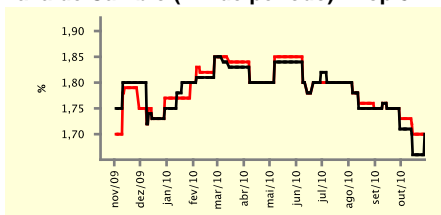

Meta Taxa Selic - Top 5

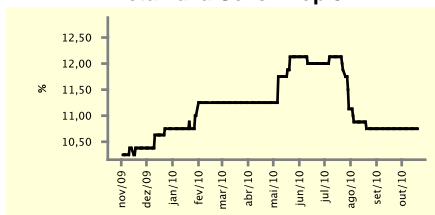

Expectativas de Mercado

Mediana - top 5	2010				2011			
	Há 4 semanas	Há 1 semana	Hoje	Comportamento semanal*	Há 4 semanas	Há 1 semana	Hoje	Comportamento semanal*
Curto prazo								
IPCA (%)	5,23	5,27	5,38	▲ (2)	5,73	5,54	5,70	▲ (1)
IGP-DI (%)	9,58	9,65	9,65	▬ (1)	5,02	5,09	5,09	▬ (1)
IGP-M (%)	9,25	9,67	10,07	▲ (1)	6,08	5,48	5,48	▬ (3)
Taxa de câmbio - fim de período (R\$/US\$)	1,75	1,70	1,70	▬ (2)	1,79	1,75	1,75	▬ (2)
Meta Taxa Selic - fim de período (%a.a.)	10,75	10,75	10,75	▬ (10)	12,25	11,50	11,50	▬ (1)
Médio prazo								
IPCA (%)	5,08	5,55	5,55	▬ (1)	4,86	5,17	5,17	▬ (1)
IGP-DI (%)	9,31	9,84	10,22	▲ (2)	4,98	5,50	5,50	▬ (3)
IGP-M (%)	9,36	9,99	10,13	▲ (6)	5,48	5,34	5,34	▬ (2)
Taxa de câmbio - fim de período (R\$/US\$)	1,75	1,70	1,70	▬ (2)	1,76	1,75	1,75	▬ (2)
Meta Taxa Selic - fim de período (%a.a.)	10,75	10,75	10,75	▬ (8)	11,25	12,75	12,75	▬ (1)

* comportamento dos indicadores desde o último Relatório de Mercado; os valores entre parênteses expressam o número de semanas em que vem ocorrendo o último comportamento

(▲ aumento, ▼ diminuição ou = estabilidade)

Expectativas de Mercado								
Média - top 5 - curto prazo	out/10				nov/10			
	Há 4 semanas	Há 1 semana	Hoje	Comportamento semanal*	Há 4 semanas	Há 1 semana	Hoje	Comportamento semanal*
IPCA (%)	0,57	0,64	0,69	▲ (8)	0,48	0,53	0,56	▲ (4)
IGP-DI (%)	0,74	0,87	0,87	▬ (1)	0,43	0,52	0,52	▬ (1)
IGP-M (%)	0,60	0,90	-		0,38	0,49	0,52	▲ (1)
Taxa de câmbio - fim de período (R\$/US\$)	1,72	1,66	1,69	▲ (1)	1,73	1,69	1,70	▲ (1)
Meta Taxa Selic (%a.a.)	10,75	-	-		-	-	-	

* comportamento dos indicadores desde o último Relatório de Mercado; os valores entre parênteses expressam o número de semanas em que vem ocorrendo o último comportamento

(▲ aumento, ▼ diminuição ou = estabilidade)

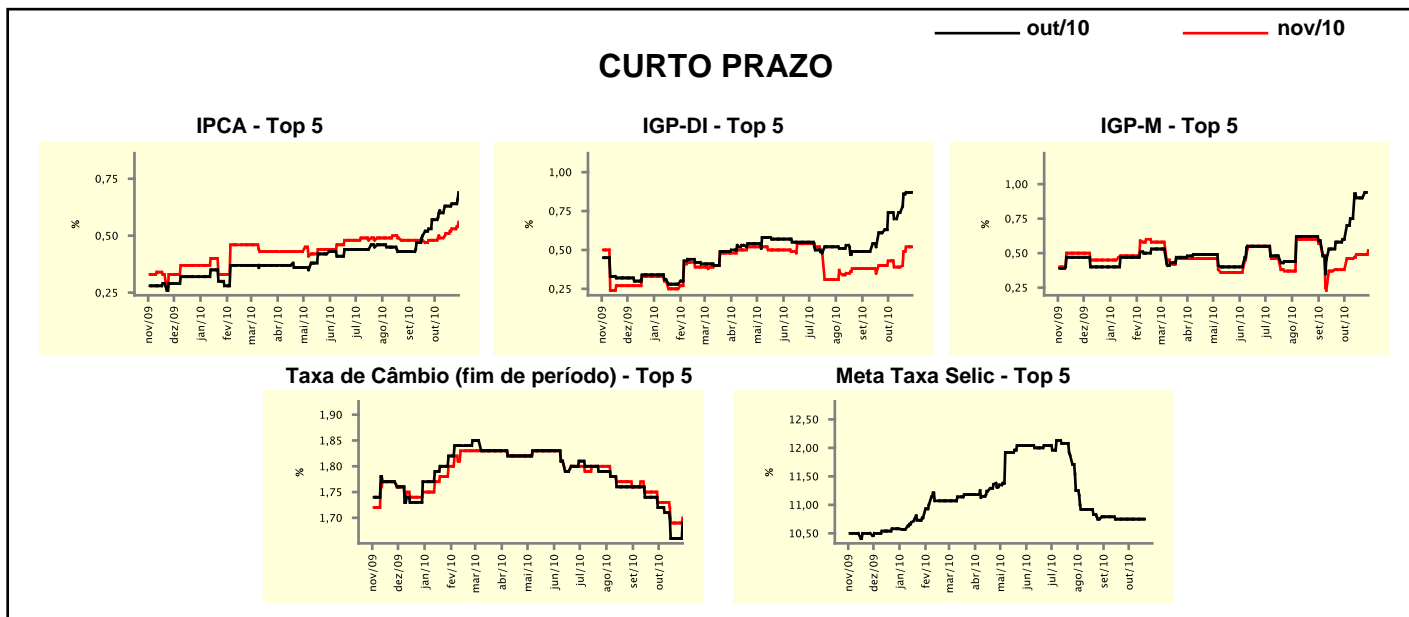

Expectativas de Mercado								
Média - top 5	2010				2011			
	Há 4 semanas	Há 1 semana	Hoje	Comportamento semanal*	Há 4 semanas	Há 1 semana	Hoje	Comportamento semanal*
Curto prazo								
IPCA (%)	5,23	5,37	5,46	▲ (9)	5,81	5,68	5,77	▲ (1)
IGP-DI (%)	9,88	9,94	9,94	▬ (1)	4,81	4,90	4,90	▬ (3)
IGP-M (%)	9,38	9,93	10,09	▲ (1)	5,94	5,66	5,66	▬ (2)
Taxa de câmbio - fim de período (R\$/US\$)	1,73	1,71	1,70	▼ (1)	1,78	1,76	1,73	▼ (1)
Meta Taxa Selic - fim de período (%a.a.)	10,75	10,75	10,75	▬ (6)	11,83	11,50	11,50	▬ (1)
Médio prazo								
IPCA (%)	5,06	5,49	5,49	▬ (1)	5,12	5,34	5,45	▲ (2)
IGP-DI (%)	9,38	10,10	10,24	▲ (2)	5,01	5,39	5,39	▬ (1)
IGP-M (%)	9,35	9,97	10,15	▲ (6)	5,73	5,41	5,41	▬ (1)
Taxa de câmbio - fim de período (R\$/US\$)	1,75	1,71	1,71	▬ (2)	1,76	1,74	1,72	▼ (1)
Meta Taxa Selic - fim de período (%a.a.)	10,75	10,75	10,75	▬ (7)	11,38	12,60	12,60	▬ (1)

* comportamento dos indicadores desde o último Relatório de Mercado; os valores entre parênteses expressam o número de semanas em que vem ocorrendo o último comportamento

(▲ aumento, ▼ diminuição ou = estabilidade)