

Expectativas de Mercado				
Inflação nos próximos 12 meses suavizada				
Mediana - agregado	Há 4 semanas	Há 1 semana	Hoje	Comportamento semanal*
IPCA (%)	5,12	5,16	5,16	= (2)
IGP-DI (%)	5,29	5,25	5,29	▲ (1)
IGP-M (%)	5,28	5,34	5,46	▲ (3)
IPC-Fipe (%)	4,48	4,66	4,72	▲ (1)

* comportamento dos indicadores desde o último Relatório de Mercado; os valores entre parênteses expressam o número de semanas em que vem ocorrendo o último comportamento

(▲ aumento, ▼ diminuição ou = estabilidade)

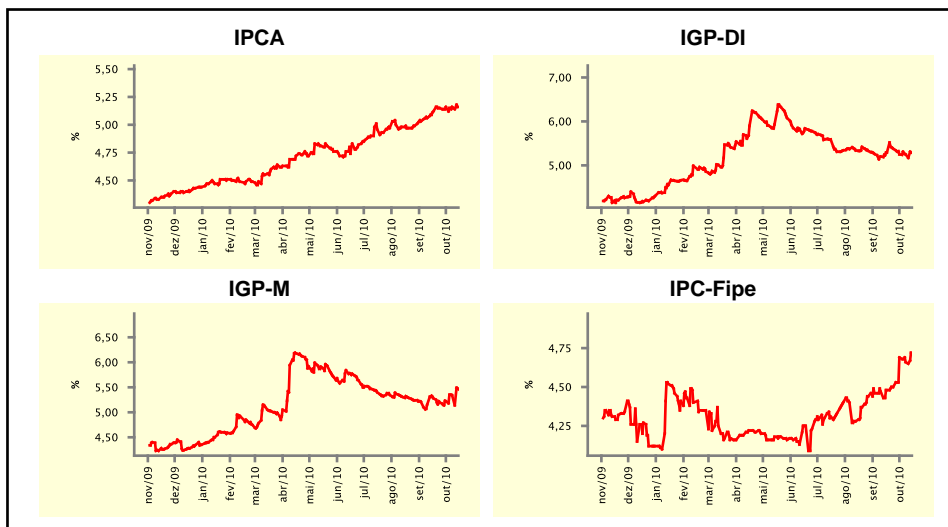

Mediana - agregado	out/10				nov/10			
	Há 4 semanas	Há 1 semana	Hoje	Comportamento semanal*	Há 4 semanas	Há 1 semana	Hoje	Comportamento semanal*
IPCA (%)	0,45	0,50	0,55	▲ (2)	0,46	0,48	0,50	▲ (1)
IGP-DI (%)	0,49	0,60	0,61	▲ (5)	0,42	0,42	0,43	▲ (1)
IGP-M (%)	0,50	0,70	0,86	▲ (4)	0,42	0,44	0,45	▲ (3)
IPC-Fipe (%)	0,35	0,41	0,45	▲ (4)	0,40	0,40	0,41	▲ (1)
Taxa de câmbio - fim de período (R\$/US\$)	1,75	1,71	1,68	▼ (3)	1,75	1,73	1,70	▼ (3)
Meta Taxa Selic (%a.a.)	10,75	10,75	10,75	= (8)	-	-	-	-

* comportamento dos indicadores desde o último Relatório de Mercado; os valores entre parênteses expressam o número de semanas em que vem ocorrendo o último comportamento

(▲ aumento, ▼ diminuição ou = estabilidade)

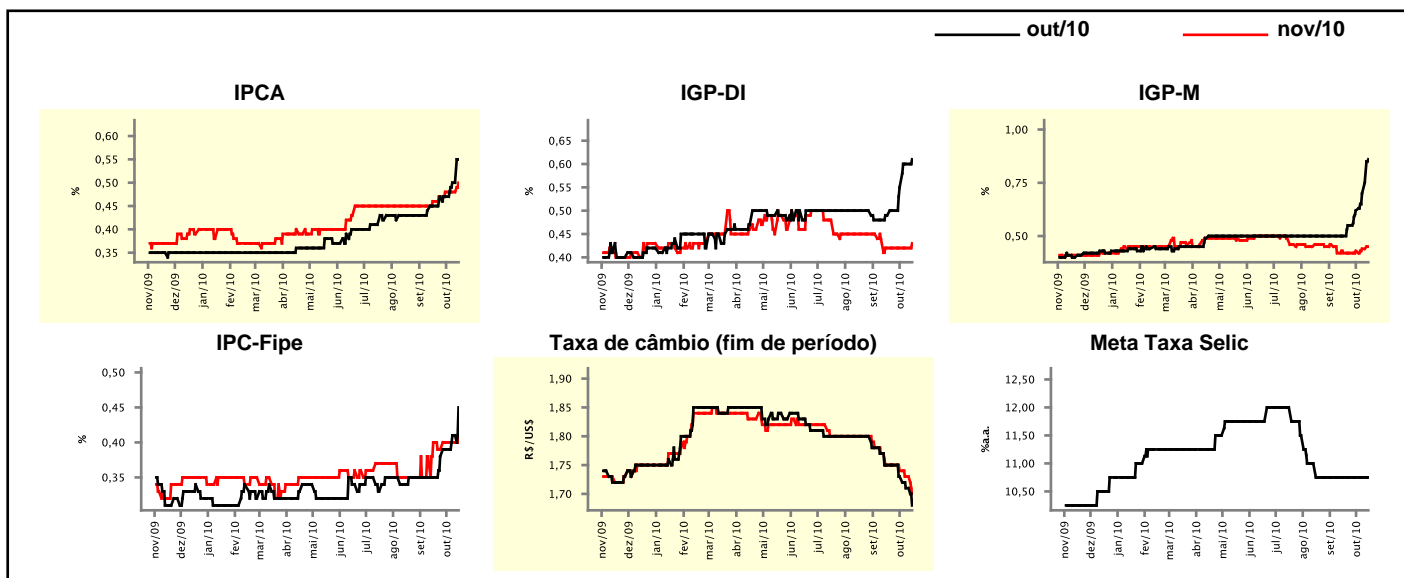

Expectativas de Mercado

Mediana - agregado	2010				2011			
	Há 4 semanas	Há 1 semana	Hoje	Comportamento semanal*	Há 4 semanas	Há 1 semana	Hoje	Comportamento semanal*
IPCA (%)	5,01	5,15	5,20	▲ (5)	4,95	4,98	4,99	▲ (2)
IGP-DI (%)	9,08	9,64	9,68	▲ (6)	5,01	5,08	5,14	▲ (1)
IGP-M (%)	9,05	9,57	9,73	▲ (7)	5,04	5,07	5,25	▲ (1)
IPC-Fipe (%)	4,90	5,24	5,33	▲ (4)	4,58	4,63	4,66	▲ (1)
Taxa de câmbio - fim de período (R\$/US\$)	1,75	1,75	1,70	▼ (1)	1,80	1,80	1,80	▬ (4)
Taxa de câmbio - média do período (R\$/US\$)	1,78	1,77	1,76	▼ (1)	1,79	1,78	1,76	▼ (1)
Meta Taxa Selic - fim de período (%a.a.)	10,75	10,75	10,75	▬ (8)	11,75	11,75	11,75	▬ (5)
Meta Taxa Selic - média do período (%a.a.)	10,03	10,03	10,03	▬ (8)	11,58	11,58	11,56	▼ (1)
Dívida Líquida do Setor Público (% do PIB)	40,60	40,75	40,94	▲ (1)	39,20	39,50	39,67	▲ (1)
PIB (% do crescimento)	7,47	7,55	7,55	▬ (2)	4,50	4,50	4,50	▬ (45)
Produção Industrial (% do crescimento)	11,37	11,35	11,30	▼ (2)	5,00	5,20	5,20	▬ (2)
Conta Corrente (US\$ Bilhões)	-50,00	-50,00	-50,00	▬ (6)	-60,00	-61,48	-62,00	▼ (1)
Balança Comercial (US\$ Bilhões)	15,00	15,85	15,85	▬ (1)	9,90	9,50	9,00	▼ (2)
Invest. Estrangeiro Direto (US\$ Bilhões)	30,00	30,00	30,00	▬ (7)	38,00	37,00	38,00	▲ (1)
Preços Administrados (%)	3,50	3,53	3,50	▼ (1)	4,76	4,75	4,70	▼ (1)

* comportamento dos indicadores desde o último Relatório de Mercado; os valores entre parênteses expressam o número de semanas em que vem ocorrendo o último comportamento

(▲ aumento, ▼ diminuição ou = estabilidade)

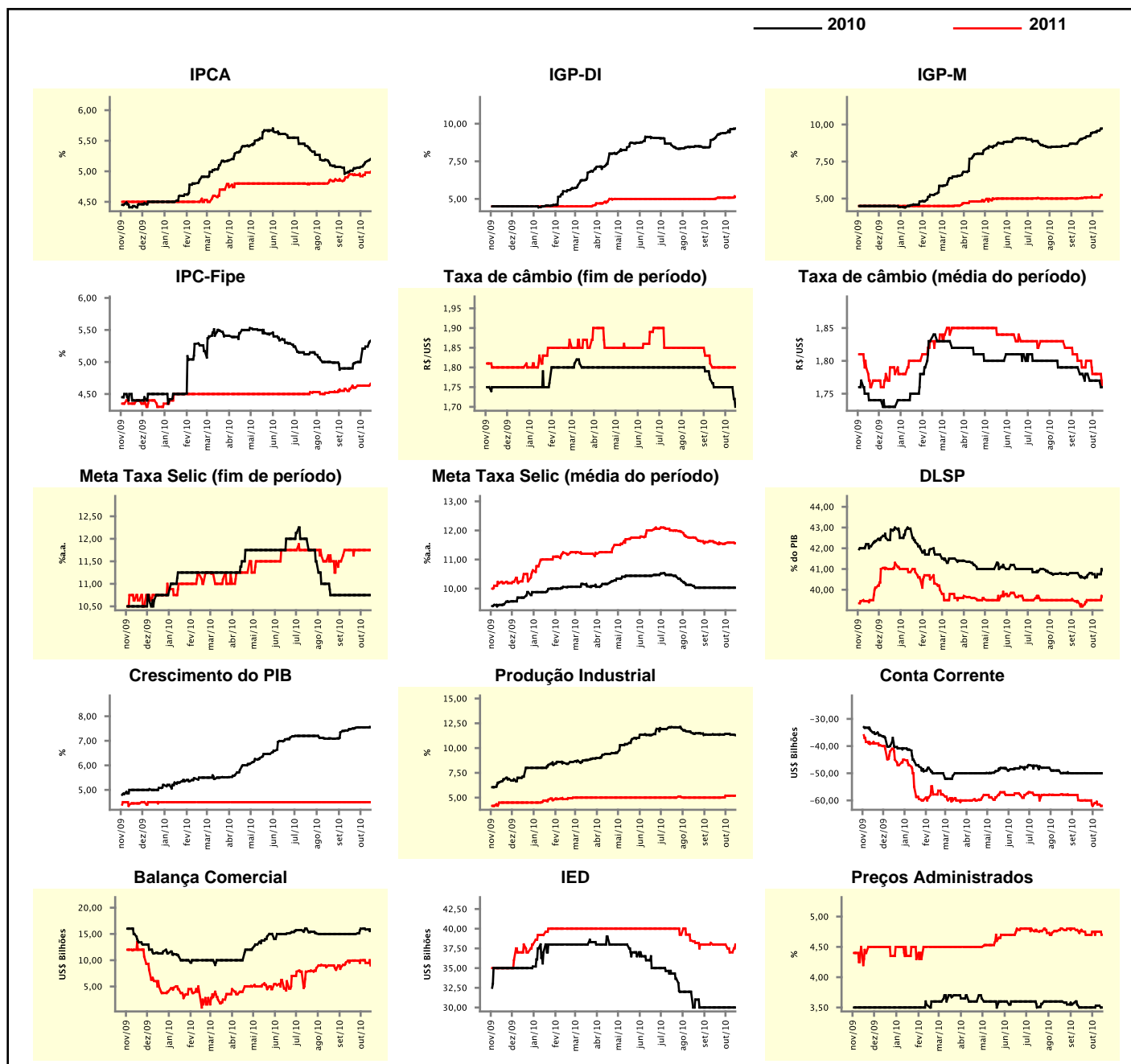

Expectativas de Mercado

Mediana - top 5 - curto prazo	out/10				nov/10			
	Há 4 semanas	Há 1 semana	Hoje	Comportamento semanal*	Há 4 semanas	Há 1 semana	Hoje	Comportamento semanal*
IPCA (%)	0,48	0,67	0,65	▼ (1)	0,45	0,51	0,52	▲ (3)
IGP-DI (%)	0,50	0,60	0,60	≡ (2)	0,40	0,41	0,41	≡ (1)
IGP-M (%)	0,50	0,76	0,81	▲ (4)	0,35	0,45	0,44	▼ (1)
Taxa de câmbio - fim de período (R\$/US\$)	1,75	1,71	1,66	▼ (1)	1,75	1,73	1,70	▼ (1)
Meta Taxa Selic (%a.a.)	10,75	10,75	10,75	≡ (8)	-	-	-	-

* comportamento dos indicadores desde o último Relatório de Mercado; os valores entre parênteses expressam o número de semanas em que vem ocorrendo o último comportamento

(▲ aumento, ▼ diminuição ou = estabilidade)

CURTO PRAZO

— out/10 — nov/10

IPCA - Top 5

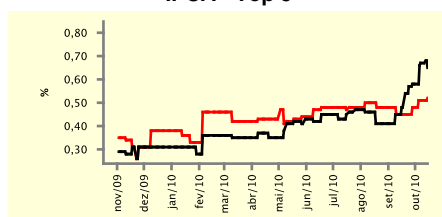

IGP-DI - Top 5

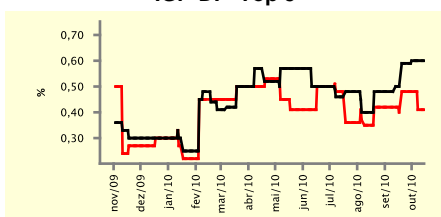

IGP-M - Top 5

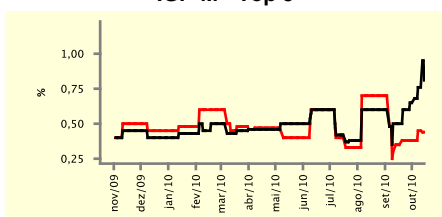

Taxa de Câmbio (fim de período) - Top 5

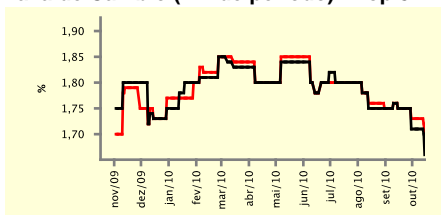

Meta Taxa Selic - Top 5

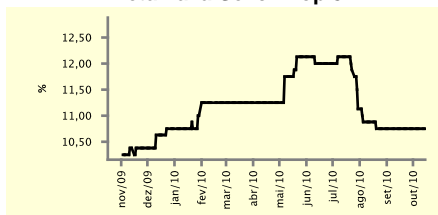

Expectativas de Mercado

Mediana - top 5	2010				2011			
	Há 4 semanas	Há 1 semana	Hoje	Comportamento semanal*	Há 4 semanas	Há 1 semana	Hoje	Comportamento semanal*
Curto prazo								
IPCA (%)	5,10	5,28	5,24	▼ (1)	5,63	5,54	5,54	≡ (1)
IGP-DI (%)	9,22	9,41	9,45	▲ (1)	4,91	5,08	5,08	≡ (1)
IGP-M (%)	8,97	9,62	9,67	▲ (6)	6,08	5,48	5,48	≡ (1)
Taxa de câmbio - fim de período (R\$/US\$)	1,75	1,75	1,70	▼ (1)	1,79	1,80	1,75	▼ (1)
Meta Taxa Selic - fim de período (%a.a.)	10,75	10,75	10,75	≡ (8)	12,00	12,25	12,25	≡ (3)
Médio prazo								
IPCA (%)	5,01	5,46	5,46	≡ (1)	4,97	5,01	5,01	≡ (1)
IGP-DI (%)	9,18	9,89	9,78	▼ (1)	4,73	5,50	5,50	≡ (1)
IGP-M (%)	8,82	9,41	9,68	▲ (4)	5,40	5,50	5,34	▼ (1)
Taxa de câmbio - fim de período (R\$/US\$)	1,75	1,75	1,70	▼ (1)	1,77	1,77	1,75	▼ (1)
Meta Taxa Selic - fim de período (%a.a.)	10,75	10,75	10,75	≡ (6)	10,88	12,38	12,38	≡ (1)

* comportamento dos indicadores desde o último Relatório de Mercado; os valores entre parênteses expressam o número de semanas em que vem ocorrendo o último comportamento

(▲ aumento, ▼ diminuição ou = estabilidade)

Expectativas de Mercado								
Média - top 5 - curto prazo	out/10				nov/10			
	Há 4 semanas	Há 1 semana	Hoje	Comportamento semanal*	Há 4 semanas	Há 1 semana	Hoje	Comportamento semanal*
IPCA (%)	0,50	0,60	0,63	▲ (6)	0,48	0,49	0,51	▲ (2)
IGP-DI (%)	0,52	0,70	0,74	▲ (1)	0,35	0,39	0,39	▬ (1)
IGP-M (%)	0,53	0,75	0,90	▲ (5)	0,37	0,46	0,49	▲ (2)
Taxa de câmbio - fim de período (R\$/US\$)	1,74	1,71	1,66	▼ (3)	1,75	1,73	1,69	▼ (1)
Meta Taxa Selic (%a.a.)	10,75	10,75	10,75	▬ (4)	-	-	-	-

* comportamento dos indicadores desde o último Relatório de Mercado; os valores entre parênteses expressam o número de semanas em que vem ocorrendo o último comportamento

(▲ aumento, ▼ diminuição ou = estabilidade)

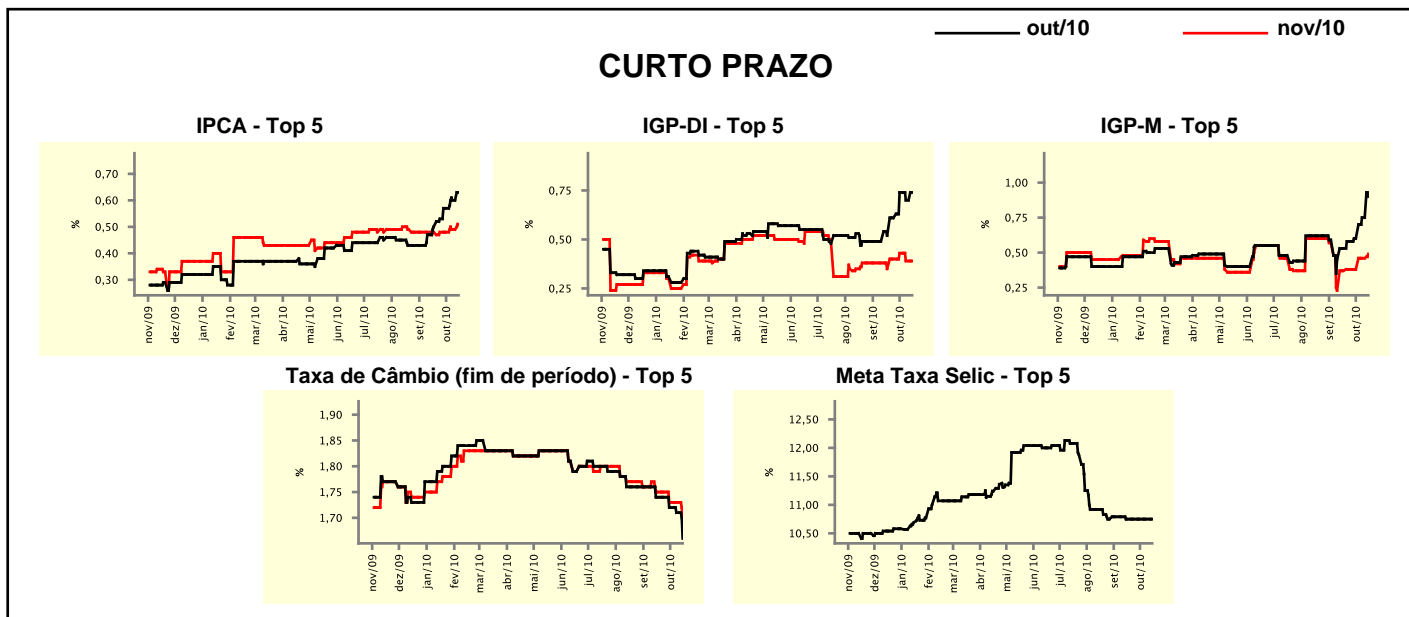

Expectativas de Mercado								
Média - top 5	2010				2011			
	Há 4 semanas	Há 1 semana	Hoje	Comportamento semanal*	Há 4 semanas	Há 1 semana	Hoje	Comportamento semanal*
Curto prazo								
IPCA (%)	5,14	5,27	5,31	▲ (7)	5,68	5,69	5,71	▲ (1)
IGP-DI (%)	9,00	9,57	9,62	▲ (1)	4,92	4,90	4,90	▬ (1)
IGP-M (%)	9,18	9,73	9,93	▲ (5)	5,91	5,70	5,66	▼ (2)
Taxa de câmbio - fim de período (R\$/US\$)	1,75	1,74	1,71	▼ (1)	1,80	1,78	1,76	▼ (1)
Meta Taxa Selic - fim de período (%a.a.)	10,75	10,75	10,75	▬ (4)	11,75	11,52	11,57	▲ (1)
Médio prazo								
IPCA (%)	4,95	5,42	5,44	▲ (4)	5,15	5,31	5,31	▬ (1)
IGP-DI (%)	9,25	9,84	9,79	▼ (1)	4,99	5,32	5,32	▬ (1)
IGP-M (%)	8,83	9,55	9,83	▲ (4)	5,49	5,63	5,43	▼ (2)
Taxa de câmbio - fim de período (R\$/US\$)	1,76	1,75	1,71	▼ (1)	1,77	1,77	1,74	▼ (1)
Meta Taxa Selic - fim de período (%a.a.)	10,75	10,75	10,75	▬ (5)	11,25	12,33	12,33	▬ (1)

* comportamento dos indicadores desde o último Relatório de Mercado; os valores entre parênteses expressam o número de semanas em que vem ocorrendo o último comportamento

(▲ aumento, ▼ diminuição ou = estabilidade)