

Expectativas de Mercado				
Inflação nos próximos 12 meses suavizada				
Mediana - agregado	Há 4 semanas	Há 1 semana	Hoje	Comportamento semanal*
IPCA (%)	4,86	4,93	4,97	▲ (1)
IGP-DI (%)	5,71	5,31	5,34	▲ (1)
IGP-M (%)	5,52	5,32	5,35	▲ (1)
IPC-Fipe (%)	4,29	4,33	4,40	▲ (5)

* comportamento dos indicadores desde o último Relatório de Mercado; os valores entre parênteses expressam o número de semanas em que vem ocorrendo o último comportamento

(▲ aumento, ▼ diminuição ou = estabilidade)

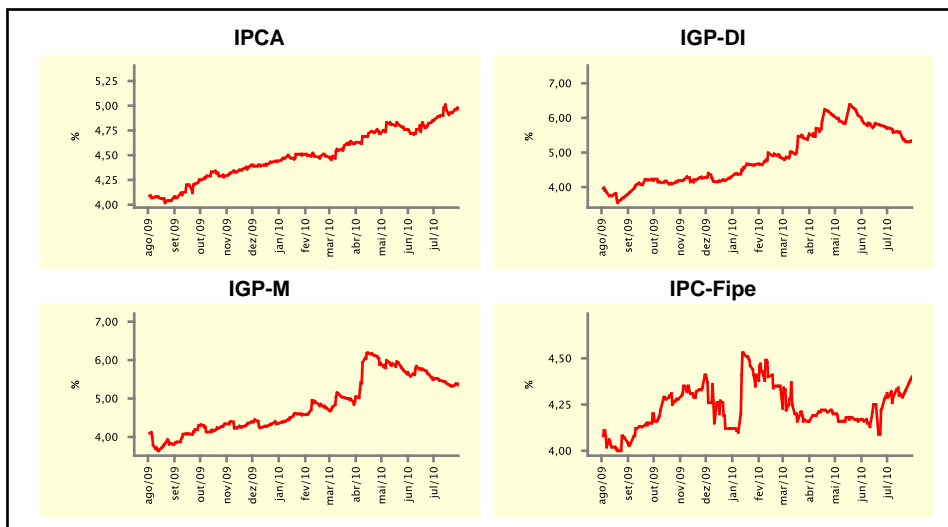

Mediana - agregado	jul/10				ago/10			
	Há 4 semanas	Há 1 semana	Hoje	Comportamento semanal*	Há 4 semanas	Há 1 semana	Hoje	Comportamento semanal*
IPCA (%)	0,25	0,11	0,09	▼ (6)	0,35	0,32	0,31	▼ (2)
IGP-DI (%)	0,50	0,21	0,20	▼ (4)	0,60	0,59	0,60	▲ (1)
IGP-M (%)	0,50	0,25	-	=	0,59	0,56	0,58	▲ (1)
IPC-Fipe (%)	0,28	0,20	0,20	= (2)	0,31	0,31	0,31	= (4)
Taxa de câmbio - fim de período (R\$/US\$)	1,80	1,78	1,77	▼ (1)	1,80	1,79	1,78	▼ (1)
Meta Taxa Selic (%a.a.)	11,00	-	-	=	-	-	-	=

* comportamento dos indicadores desde o último Relatório de Mercado; os valores entre parênteses expressam o número de semanas em que vem ocorrendo o último comportamento

(▲ aumento, ▼ diminuição ou = estabilidade)

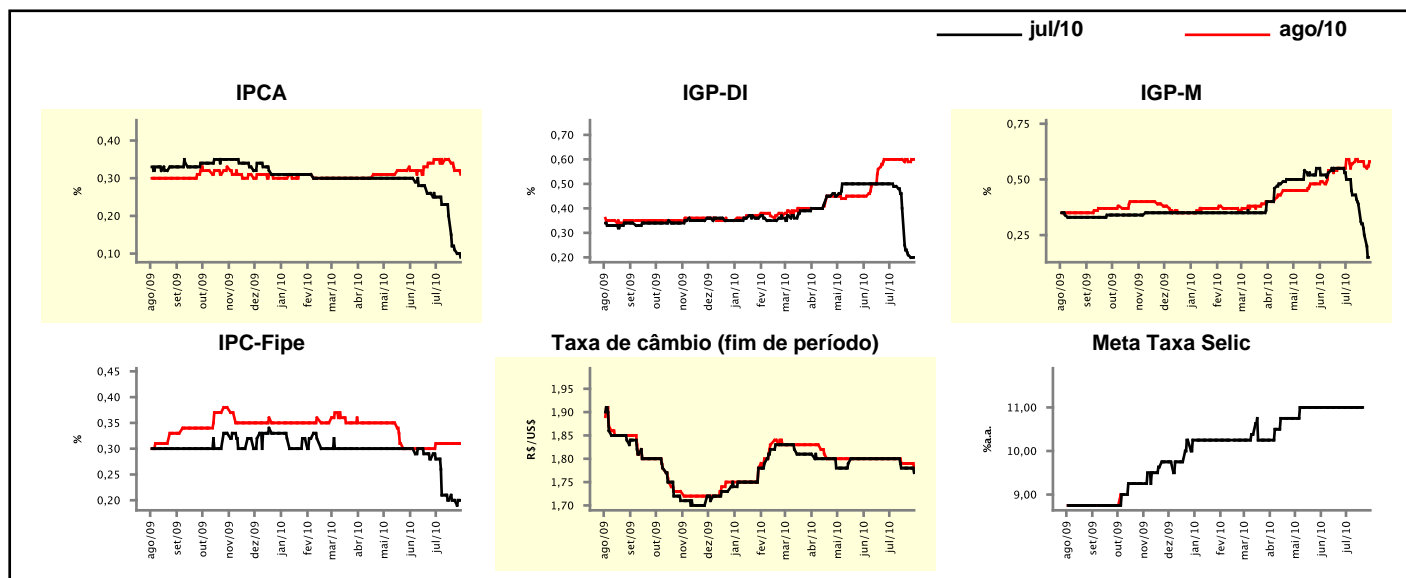

Expectativas de Mercado

Mediana - agregado	2010				2011			
	Há 4 semanas	Há 1 semana	Hoje	Comportamento semanal*	Há 4 semanas	Há 1 semana	Hoje	Comportamento semanal*
IPCA (%)	5,55	5,35	5,27	▼ (4)	4,80	4,80	4,80	≡ (16)
IGP-DI (%)	9,03	8,36	8,36	≡ (1)	5,00	5,00	5,00	≡ (13)
IGP-M (%)	9,00	8,57	8,47	▼ (5)	5,00	5,00	5,00	≡ (1)
IPC-Fipe (%)	5,24	5,15	5,12	▼ (1)	4,50	4,53	4,53	≡ (1)
Taxa de câmbio - fim de período (R\$/US\$)	1,80	1,80	1,80	≡ (19)	1,90	1,85	1,85	≡ (3)
Taxa de câmbio - média do período (R\$/US\$)	1,81	1,80	1,80	≡ (3)	1,83	1,83	1,83	≡ (1)
Meta Taxa Selic - fim de período (%a.a.)	12,13	11,75	11,50	▼ (2)	11,75	11,75	11,75	≡ (7)
Meta Taxa Selic - média do período (%a.a.)	10,52	10,41	10,28	▼ (2)	12,10	12,00	11,96	▼ (1)
Dívida Líquida do Setor Público (% do PIB)	41,00	41,00	40,85	▼ (1)	39,50	39,50	39,50	≡ (1)
PIB (% do crescimento)	7,20	7,20	7,20	≡ (4)	4,50	4,50	4,50	≡ (34)
Produção Industrial (% do crescimento)	11,91	12,10	11,98	▼ (2)	5,00	5,00	5,05	▲ (1)
Conta Corrente (US\$ Bilhões)	-47,00	-48,00	-48,00	≡ (1)	-57,00	-57,93	-57,87	▲ (2)
Balança Comercial (US\$ Bilhões)	15,72	15,41	15,10	▼ (2)	7,83	8,00	8,50	▲ (2)
Invest. Estrangeiro Direto (US\$ Bilhões)	35,00	33,65	32,00	▼ (4)	40,00	40,00	39,25	▼ (1)
Preços Administrados (%)	3,60	3,56	3,60	▲ (2)	4,80	4,76	4,73	▼ (1)

* comportamento dos indicadores desde o último Relatório de Mercado; os valores entre parênteses expressam o número de semanas em que vem ocorrendo o último comportamento

(▲ aumento, ▼ diminuição ou = estabilidade)

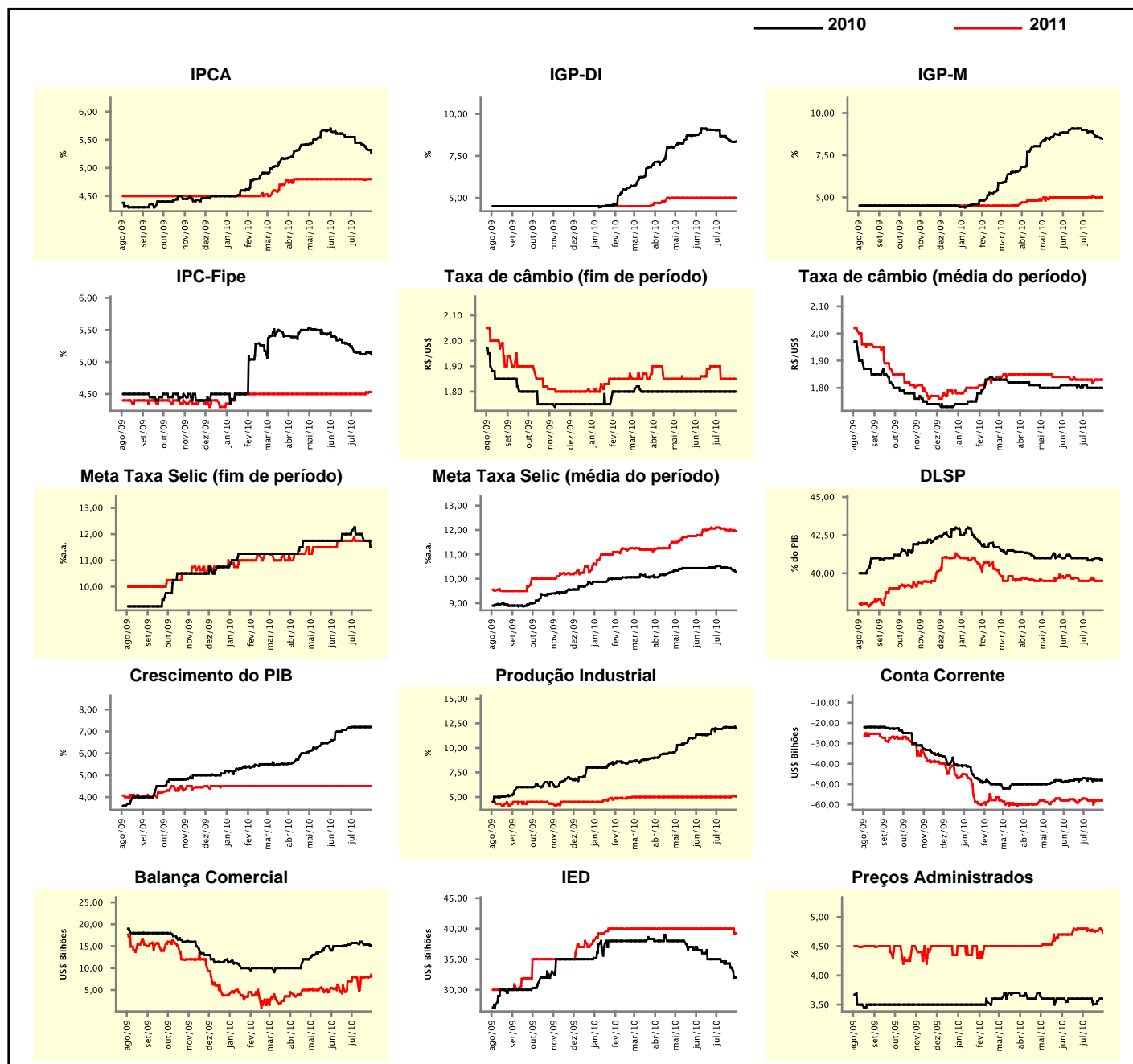

Expectativas de Mercado

Mediana - top 5 - curto prazo	jul/10				ago/10			
	Há 4 semanas	Há 1 semana	Hoje	Comportamento semanal*	Há 4 semanas	Há 1 semana	Hoje	Comportamento semanal*
IPCA (%)	0,25	0,07	0,03	▼ (4)	0,36	0,30	0,30	≡ (1)
IGP-DI (%)	0,50	0,19	0,19	≡ (1)	0,60	0,76	0,76	≡ (1)
IGP-M (%)	0,57	0,10	-	≡ (7)	0,70	0,70	0,70	≡ (7)
Taxa de câmbio - fim de período (R\$/US\$)	1,80	1,78	1,78	≡ (3)	1,80	1,79	1,78	▼ (1)
Meta Taxa Selic (%a.a.)	11,00	-	-	-	-	-	-	-

* comportamento dos indicadores desde o último Relatório de Mercado; os valores entre parênteses expressam o número de semanas em que vem ocorrendo o último comportamento

(▲ aumento, ▼ diminuição ou = estabilidade)

CURTO PRAZO

— jul/10 — ago/10

IPCA - Top 5

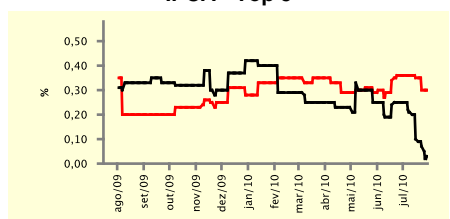

IGP-DI - Top 5

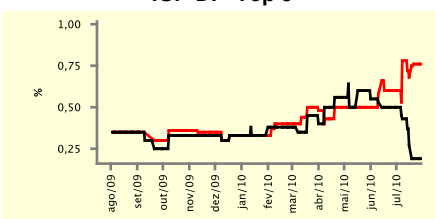

IGP-M - Top 5

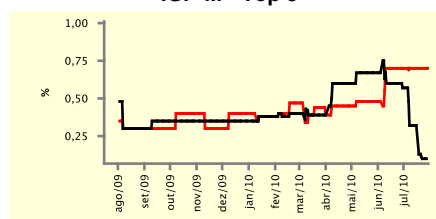

Taxa de Câmbio (fim de período) - Top 5

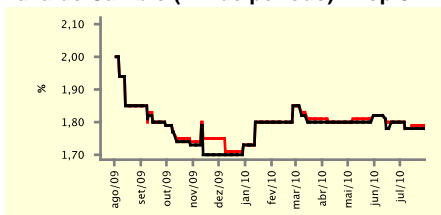

Meta Taxa Selic - Top 5

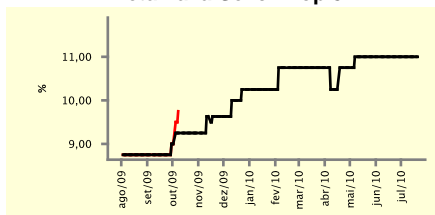

Expectativas de Mercado

Mediana - top 5	2010				2011			
	Há 4 semanas	Há 1 semana	Hoje	Comportamento semanal*	Há 4 semanas	Há 1 semana	Hoje	Comportamento semanal*
Curto prazo								
IPCA (%)	5,70	5,49	5,26	▼ (1)	5,00	4,98	4,98	≡ (1)
IGP-DI (%)	9,09	8,40	8,40	≡ (1)	5,00	4,85	4,85	≡ (1)
IGP-M (%)	8,82	8,29	8,42	▲ (1)	5,75	5,98	5,98	≡ (1)
Taxa de câmbio - fim de período (R\$/US\$)	1,80	1,80	1,80	≡ (5)	1,90	1,90	1,90	≡ (7)
Meta Taxa Selic - fim de período (%a.a.)	12,00	11,88	11,13	▼ (2)	11,25	12,75	12,63	▼ (1)
Médio prazo								
IPCA (%)	5,48	5,25	5,25	≡ (1)	5,32	4,70	4,70	≡ (1)
IGP-DI (%)	9,19	8,50	8,50	≡ (3)	4,50	4,49	4,49	≡ (1)
IGP-M (%)	9,59	8,41	8,41	≡ (1)	5,00	4,75	4,75	≡ (1)
Taxa de câmbio - fim de período (R\$/US\$)	1,85	1,82	1,82	≡ (3)	1,90	1,87	1,88	▲ (1)
Meta Taxa Selic - fim de período (%a.a.)	12,75	11,50	11,25	▼ (4)	11,75	13,00	13,00	≡ (1)

* comportamento dos indicadores desde o último Relatório de Mercado; os valores entre parênteses expressam o número de semanas em que vem ocorrendo o último comportamento

(▲ aumento, ▼ diminuição ou = estabilidade)

Expectativas de Mercado								
Média - top 5 - curto prazo	jul/10				ago/10			
	Há 4 semanas	Há 1 semana	Hoje	Comportamento semanal*	Há 4 semanas	Há 1 semana	Hoje	Comportamento semanal*
IPCA (%)	0,23	0,06	0,03	▼ (3)	0,36	0,32	0,31	▼ (2)
IGP-DI (%)	0,45	0,18	0,18	▬ (1)	0,82	0,82	0,82	▬ (1)
IGP-M (%)	0,53	0,09	-		0,66	0,69	0,73	▲ (2)
Taxa de câmbio - fim de período (R\$/US\$)	1,80	1,78	1,78	▬ (1)	1,79	1,78	1,78	▬ (1)
Meta Taxa Selic (%a.a.)	11,00	-	-		-	-	-	

* comportamento dos indicadores desde o último Relatório de Mercado; os valores entre parênteses expressam o número de semanas em que vem ocorrendo o último comportamento

(▲ aumento, ▼ diminuição ou = estabilidade)

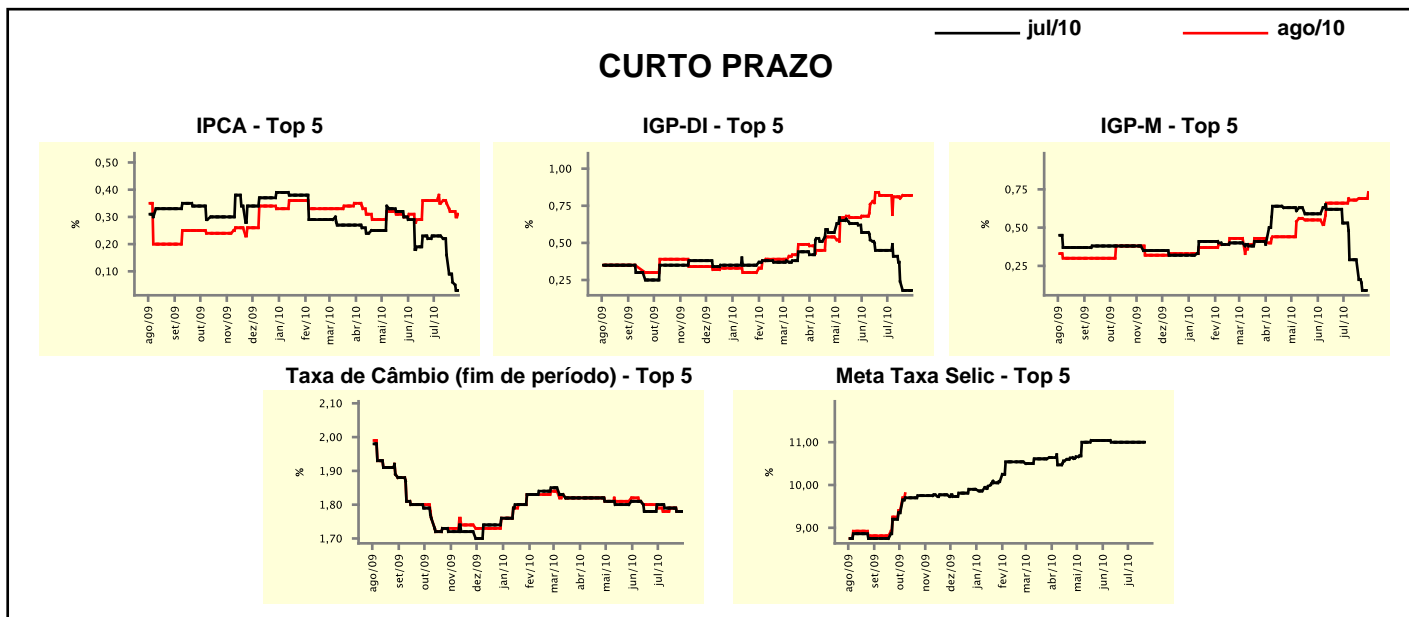

Expectativas de Mercado								
Média - top 5	2010				2011			
	Há 4 semanas	Há 1 semana	Hoje	Comportamento semanal*	Há 4 semanas	Há 1 semana	Hoje	Comportamento semanal*
Curto prazo								
IPCA (%)	5,72	5,41	5,38	▼ (4)	5,26	5,23	5,23	▬ (1)
IGP-DI (%)	9,18	8,43	8,43	▬ (1)	5,41	5,01	5,01	▬ (1)
IGP-M (%)	8,95	8,49	8,61	▲ (1)	5,71	5,43	5,43	▬ (1)
Taxa de câmbio - fim de período (R\$/US\$)	1,81	1,80	1,80	▬ (1)	1,86	1,90	1,90	▬ (2)
Meta Taxa Selic - fim de período (%a.a.)	12,13	12,04	11,25	▼ (2)	11,33	12,63	12,56	▼ (1)
Médio prazo								
IPCA (%)	5,50	5,39	5,34	▼ (2)	5,20	5,09	5,09	▬ (1)
IGP-DI (%)	9,13	8,51	8,51	▬ (1)	4,74	4,28	4,28	▬ (1)
IGP-M (%)	9,53	8,55	8,57	▲ (1)	5,23	4,74	4,74	▬ (1)
Taxa de câmbio - fim de período (R\$/US\$)	1,85	1,82	1,82	▬ (2)	1,93	1,86	1,86	▬ (3)
Meta Taxa Selic - fim de período (%a.a.)	12,60	11,80	11,30	▼ (4)	12,10	13,06	13,13	▲ (2)

* comportamento dos indicadores desde o último Relatório de Mercado; os valores entre parênteses expressam o número de semanas em que vem ocorrendo o último comportamento

(▲ aumento, ▼ diminuição ou = estabilidade)