

Expectativas de Mercado				
Inflação nos próximos 12 meses suavizada				
Mediana - agregado	Há 4 semanas	Há 1 semana	Hoje	Comportamento semanal*
IPCA (%)	4,76	4,86	4,90	▲ (2)
IGP-DI (%)	5,83	5,71	5,59	▼ (3)
IGP-M (%)	5,84	5,52	5,47	▼ (4)
IPC-Fipe (%)	4,13	4,29	4,30	▲ (2)

\* comportamento dos indicadores desde o último Relatório de Mercado; os valores entre parênteses expressam o número de semanas em que vem ocorrendo o último comportamento

( ▲ aumento, ▼ diminuição ou = estabilidade)

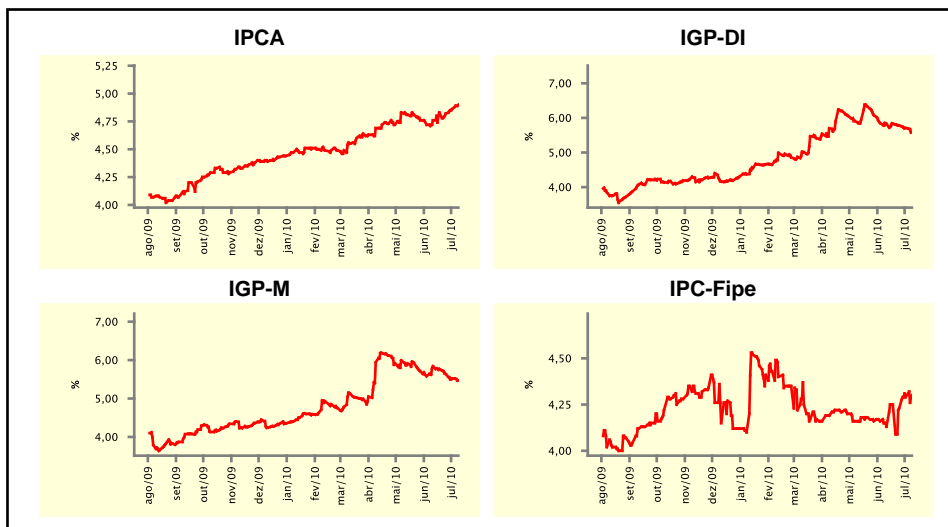

Mediana - agregado	jul/10				ago/10			
	Há 4 semanas	Há 1 semana	Hoje	Comportamento semanal*	Há 4 semanas	Há 1 semana	Hoje	Comportamento semanal*
IPCA (%)	0,28	0,25	0,23	▼ (3)	0,32	0,35	0,34	▼ (1)
IGP-DI (%)	0,50	0,50	0,49	▼ (1)	0,50	0,60	0,60	= (2)
IGP-M (%)	0,53	0,50	0,43	▼ (2)	0,54	0,59	0,57	▼ (1)
IPC-Fipe (%)	0,30	0,28	0,21	▼ (1)	0,30	0,31	0,31	= (1)
Taxa de câmbio - fim de período (R\$/US\$)	1,80	1,80	1,80	= (7)	1,80	1,80	1,80	= (11)
Meta Taxa Selic (%a.a.)	11,00	11,00	11,00	= (9)	-	-	-	=

\* comportamento dos indicadores desde o último Relatório de Mercado; os valores entre parênteses expressam o número de semanas em que vem ocorrendo o último comportamento

( ▲ aumento, ▼ diminuição ou = estabilidade)

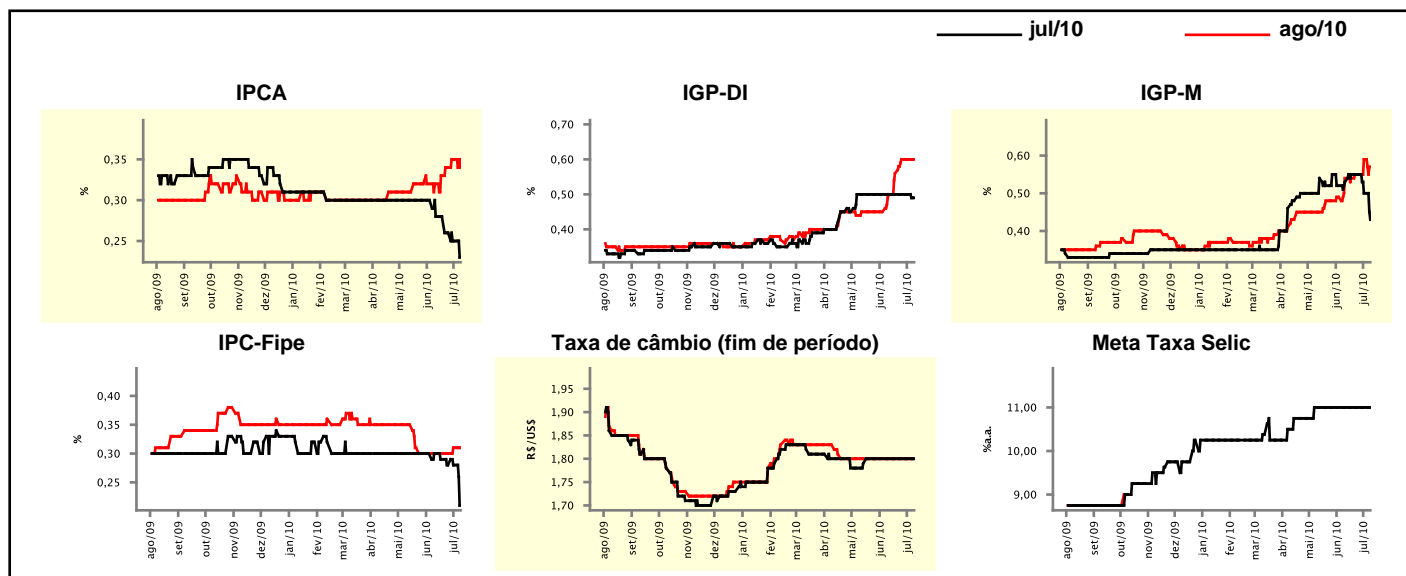

## Expectativas de Mercado

Mediana - agregado	2010				2011			
	Há 4 semanas	Há 1 semana	Hoje	Comportamento semanal*	Há 4 semanas	Há 1 semana	Hoje	Comportamento semanal*
IPCA (%)	5,61	5,55	5,45	▼ (1)	4,80	4,80	4,80	≡ (13)
IGP-DI (%)	9,12	9,03	8,68	▼ (4)	5,00	5,00	5,00	≡ (10)
IGP-M (%)	9,00	9,00	8,89	▼ (2)	5,00	5,00	5,01	▲ (1)
IPC-Fipe (%)	5,34	5,24	5,15	▼ (10)	4,50	4,50	4,50	≡ (25)
Taxa de câmbio - fim de período (R\$/US\$)	1,80	1,80	1,80	≡ (16)	1,86	1,90	1,85	▼ (1)
Taxa de câmbio - média do período (R\$/US\$)	1,81	1,81	1,80	▼ (1)	1,84	1,83	1,83	≡ (2)
Meta Taxa Selic - fim de período (%a.a.)	11,75	12,13	12,00	▼ (1)	11,75	11,75	11,75	≡ (4)
Meta Taxa Selic - média do período (%a.a.)	10,44	10,52	10,47	▼ (1)	12,00	12,10	12,06	▼ (1)
Dívida Líquida do Setor Público (% do PIB)	41,20	41,00	40,85	▼ (1)	39,85	39,50	39,50	≡ (2)
PIB (% do crescimento)	6,99	7,20	7,20	≡ (1)	4,50	4,50	4,50	≡ (31)
Produção Industrial (% do crescimento)	11,32	11,91	11,91	≡ (1)	5,00	5,00	5,00	≡ (19)
Conta Corrente (US\$ Bilhões)	-48,20	-47,00	-47,23	▼ (1)	-57,40	-57,00	-58,00	▼ (1)
Balança Comercial (US\$ Bilhões)	15,00	15,72	15,71	▼ (1)	6,23	7,83	7,83	≡ (1)
Invest. Estrangeiro Direto (US\$ Bilhões)	36,00	35,00	34,65	▼ (1)	40,00	40,00	40,00	≡ (24)
Preços Administrados (%)	3,60	3,60	3,60	≡ (6)	4,70	4,80	4,78	▼ (1)

\* comportamento dos indicadores desde o último Relatório de Mercado; os valores entre parênteses expressam o número de semanas em que vem ocorrendo o último comportamento

( ▲ aumento, ▼ diminuição ou = estabilidade)

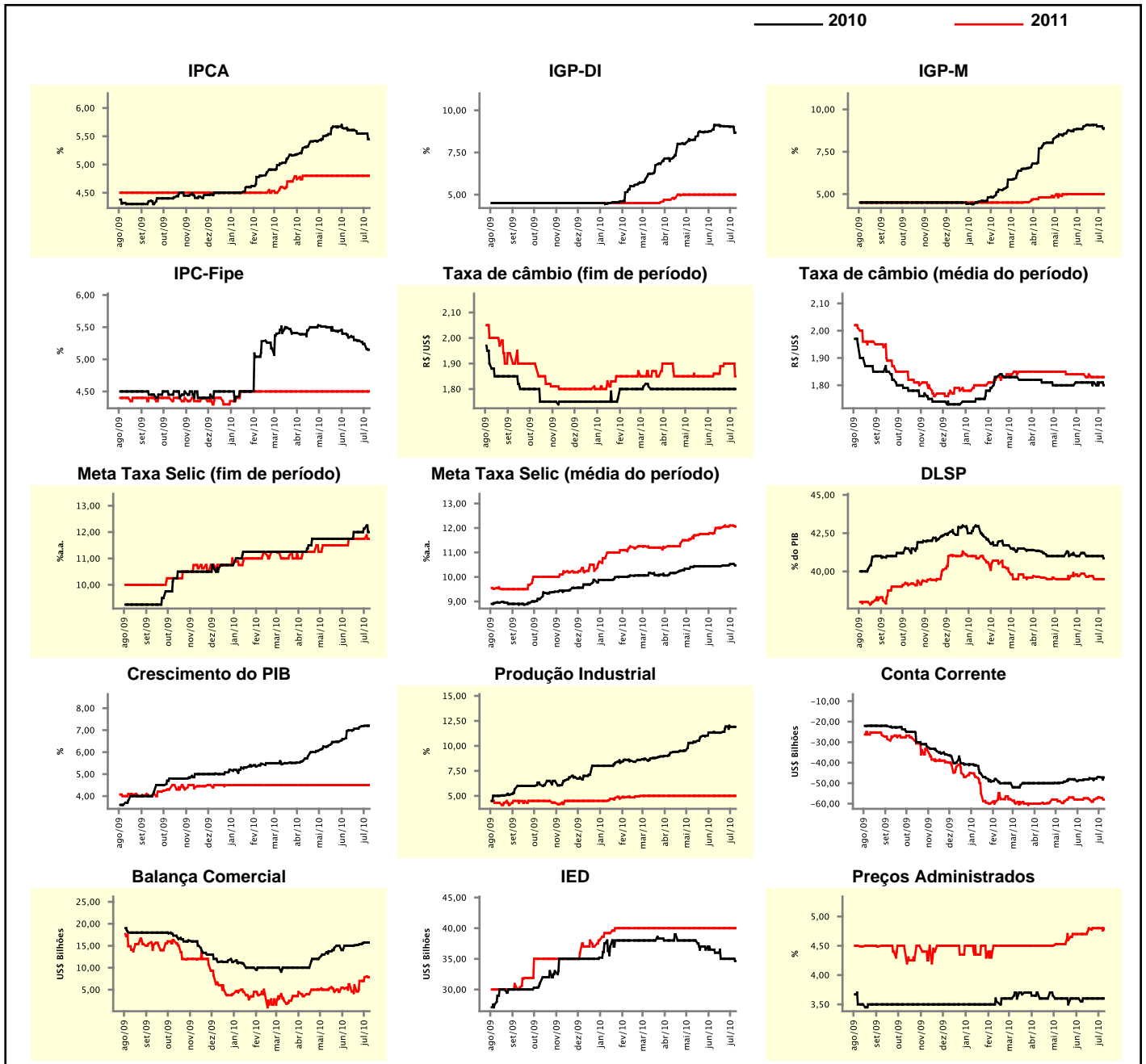

### Expectativas de Mercado

Mediana - top 5 - curto prazo	jul/10				ago/10			
	Há 4 semanas	Há 1 semana	Hoje	Comportamento semanal*	Há 4 semanas	Há 1 semana	Hoje	Comportamento semanal*
IPCA (%)	0,19	0,25	0,21	▼ (1)	0,29	0,36	0,36	▬ (2)
IGP-DI (%)	0,52	0,50	0,43	▼ (1)	0,60	0,60	0,78	▲ (1)
IGP-M (%)	0,60	0,57	0,32	▼ (2)	0,70	0,70	0,70	▬ (4)
Taxa de câmbio - fim de período (R\$/US\$)	1,82	1,80	1,78	▼ (1)	1,82	1,80	1,78	▼ (1)
Meta Taxa Selic (%a.a.)	11,00	11,00	11,00	▬ (9)	-	-	-	-

\* comportamento dos indicadores desde o último Relatório de Mercado; os valores entre parênteses expressam o número de semanas em que vem ocorrendo o último comportamento

( ▲ aumento, ▼ diminuição ou = estabilidade)

### CURTO PRAZO

— jul/10 — ago/10

IPCA - Top 5

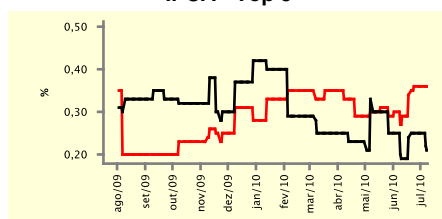

IGP-DI - Top 5

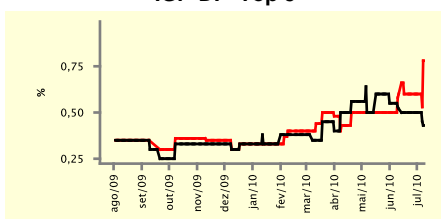

IGP-M - Top 5

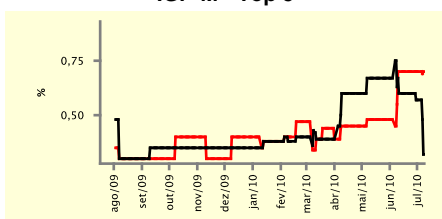

Taxa de Câmbio (fim de período) - Top 5

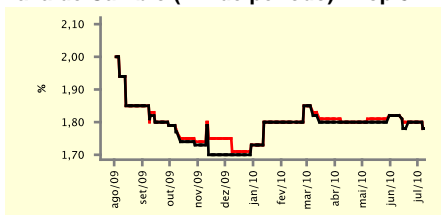

Meta Taxa Selic - Top 5

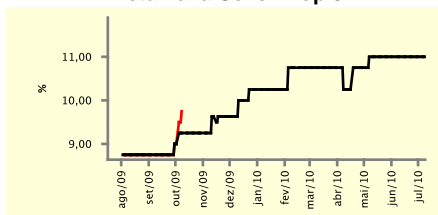

### Expectativas de Mercado

Mediana - top 5	2010				2011			
	Há 4 semanas	Há 1 semana	Hoje	Comportamento semanal*	Há 4 semanas	Há 1 semana	Hoje	Comportamento semanal*
<b>Curto prazo</b>								
IPCA (%)	5,71	5,70	5,59	▼ (1)	4,70	5,00	4,80	▼ (1)
IGP-DI (%)	9,13	9,09	8,80	▼ (1)	5,00	5,00	5,55	▲ (1)
IGP-M (%)	9,09	8,82	8,43	▼ (2)	5,75	5,75	5,35	▼ (1)
Taxa de câmbio - fim de período (R\$/US\$)	1,80	1,80	1,80	▬ (2)	1,90	1,90	1,90	▬ (4)
Meta Taxa Selic - fim de período (%a.a.)	12,00	12,00	12,38	▲ (1)	11,25	11,25	12,75	▲ (1)
<b>Médio prazo</b>								
IPCA (%)	5,49	5,48	5,25	▼ (1)	5,32	5,32	5,15	▼ (1)
IGP-DI (%)	9,75	9,19	8,50	▼ (1)	4,50	4,50	4,70	▲ (1)
IGP-M (%)	9,94	9,59	8,43	▼ (2)	5,00	5,00	4,80	▼ (1)
Taxa de câmbio - fim de período (R\$/US\$)	1,85	1,85	1,82	▼ (1)	1,90	1,90	1,87	▼ (1)
Meta Taxa Selic - fim de período (%a.a.)	12,75	12,75	12,50	▼ (1)	12,25	11,75	12,50	▲ (1)

\* comportamento dos indicadores desde o último Relatório de Mercado; os valores entre parênteses expressam o número de semanas em que vem ocorrendo o último comportamento

( ▲ aumento, ▼ diminuição ou = estabilidade)

Expectativas de Mercado									
Média - top 5 - curto prazo	jul/10				ago/10				
	Há 4 semanas	Há 1 semana	Hoje	Comportamento semanal*	Há 4 semanas	Há 1 semana	Hoje	Comportamento semanal*	
IPCA (%)	0,19	0,23	0,23	= (1)	0,29	0,36	0,35	▼ (1)	(1)
IGP-DI (%)	0,52	0,45	0,41	▼ (1)	0,76	0,82	0,81	▼ (1)	(1)
IGP-M (%)	0,62	0,53	0,29	▼ (2)	0,66	0,66	0,68	▲ (1)	(1)
Taxa de câmbio - fim de período (R\$/US\$)	1,81	1,80	1,79	▼ (1)	1,81	1,79	1,78	▼ (2)	(2)
Meta Taxa Selic (%a.a.)	11,00	11,00	11,00	= (4)	-	-	-		

\* comportamento dos indicadores desde o último Relatório de Mercado; os valores entre parênteses expressam o número de semanas em que vem ocorrendo o último comportamento

( ▲ aumento, ▼ diminuição ou = estabilidade)

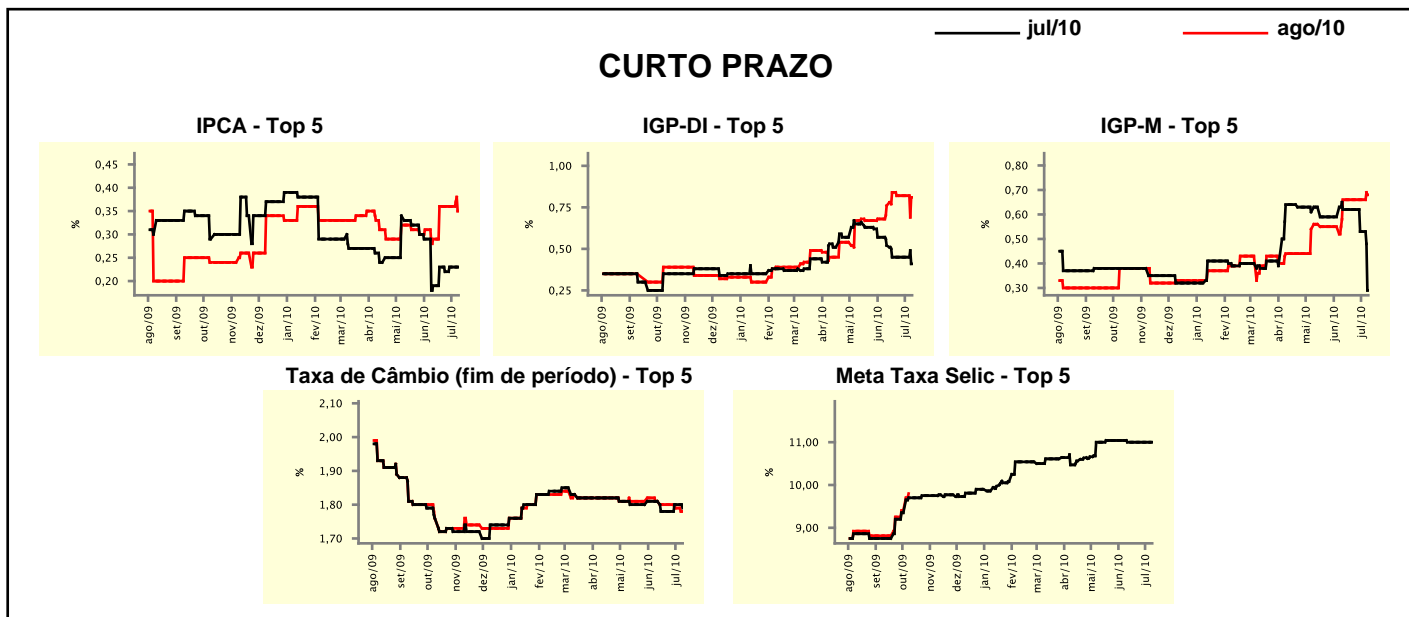

Expectativas de Mercado									
Média - top 5	2010				2011				
	Há 4 semanas	Há 1 semana	Hoje	Comportamento semanal*	Há 4 semanas	Há 1 semana	Hoje	Comportamento semanal*	
<b>Curto prazo</b>									
IPCA (%)	5,73	5,72	5,54	▼ (1)	5,25	5,26	5,14	▼ (1)	(1)
IGP-DI (%)	9,30	9,18	8,85	▼ (1)	5,33	5,41	5,49	▲ (1)	(1)
IGP-M (%)	9,22	8,95	8,94	▼ (4)	5,71	5,71	5,16	▼ (1)	(1)
Taxa de câmbio - fim de período (R\$/US\$)	1,81	1,81	1,80	▼ (1)	1,88	1,86	1,86	= (2)	(2)
Meta Taxa Selic - fim de período (%a.a.)	12,17	12,13	12,33	▲ (1)	11,56	11,33	12,25	▲ (1)	(1)
<b>Médio prazo</b>									
IPCA (%)	5,50	5,50	5,53	▲ (2)	5,22	5,20	5,24	▲ (1)	(1)
IGP-DI (%)	9,36	9,13	8,53	▼ (2)	4,66	4,74	5,07	▲ (1)	(1)
IGP-M (%)	9,76	9,53	8,84	▼ (3)	5,11	5,23	5,13	▼ (1)	(1)
Taxa de câmbio - fim de período (R\$/US\$)	1,85	1,85	1,83	▼ (1)	1,93	1,93	1,86	▼ (1)	(1)
Meta Taxa Selic - fim de período (%a.a.)	12,55	12,60	12,40	▼ (1)	12,31	12,10	12,50	▲ (1)	(1)

\* comportamento dos indicadores desde o último Relatório de Mercado; os valores entre parênteses expressam o número de semanas em que vem ocorrendo o último comportamento

( ▲ aumento, ▼ diminuição ou = estabilidade)