

Expectativas de Mercado				
Inflação nos próximos 12 meses suavizada				
Mediana - agregado	Há 4 semanas	Há 1 semana	Hoje	Comportamento semanal*
IPCA (%)	4,81	4,76	4,83	▲ (2)
IGP-DI (%)	6,33	5,83	5,83	▬ (1)
IGP-M (%)	5,93	5,84	5,77	▼ (1)
IPC-Fipe (%)	4,18	4,13	4,25	▲ (1)

\* comportamento dos indicadores desde o último Relatório de Mercado; os valores entre parênteses expressam o número de semanas em que vem ocorrendo o último comportamento  
( ▲ aumento, ▼ diminuição ou = estabilidade)

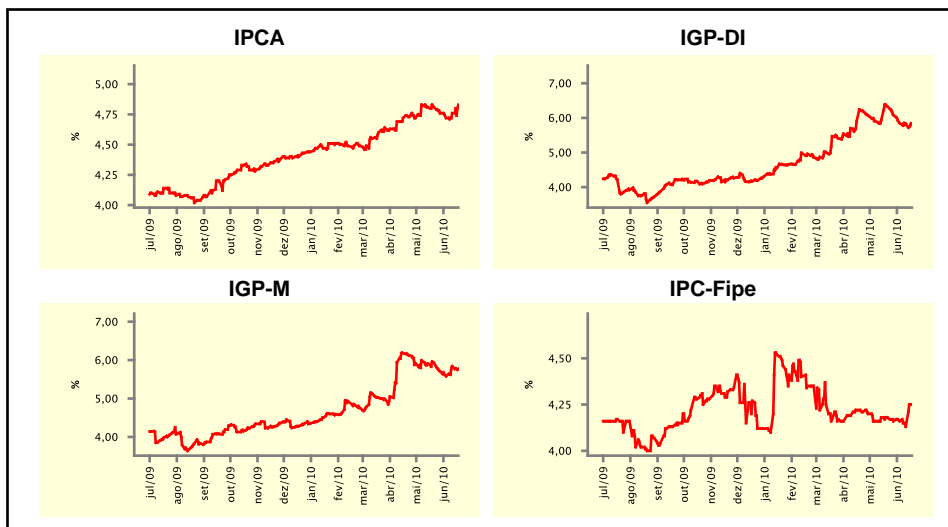

Mediana - agregado	jun/10				jul/10			
	Há 4 semanas	Há 1 semana	Hoje	Comportamento semanal*	Há 4 semanas	Há 1 semana	Hoje	Comportamento semanal*
IPCA (%)	0,30	0,28	0,22	▼ (2)	0,30	0,28	0,28	▬ (1)
IGP-DI (%)	0,82	0,80	0,68	▼ (3)	0,50	0,50	0,50	▬ (6)
IGP-M (%)	0,90	0,96	1,00	▲ (2)	0,52	0,53	0,55	▲ (2)
IPC-Fipe (%)	0,30	0,28	0,25	▼ (2)	0,30	0,30	0,29	▼ (1)
Taxa de câmbio - fim de período (R\$/US\$)	1,80	1,80	1,80	▬ (4)	1,80	1,80	1,80	▬ (4)
Meta Taxa Selic (%a.a.)	10,25	-	-	-	11,00	11,00	11,00	▬ (6)

\* comportamento dos indicadores desde o último Relatório de Mercado; os valores entre parênteses expressam o número de semanas em que vem ocorrendo o último comportamento  
( ▲ aumento, ▼ diminuição ou = estabilidade)

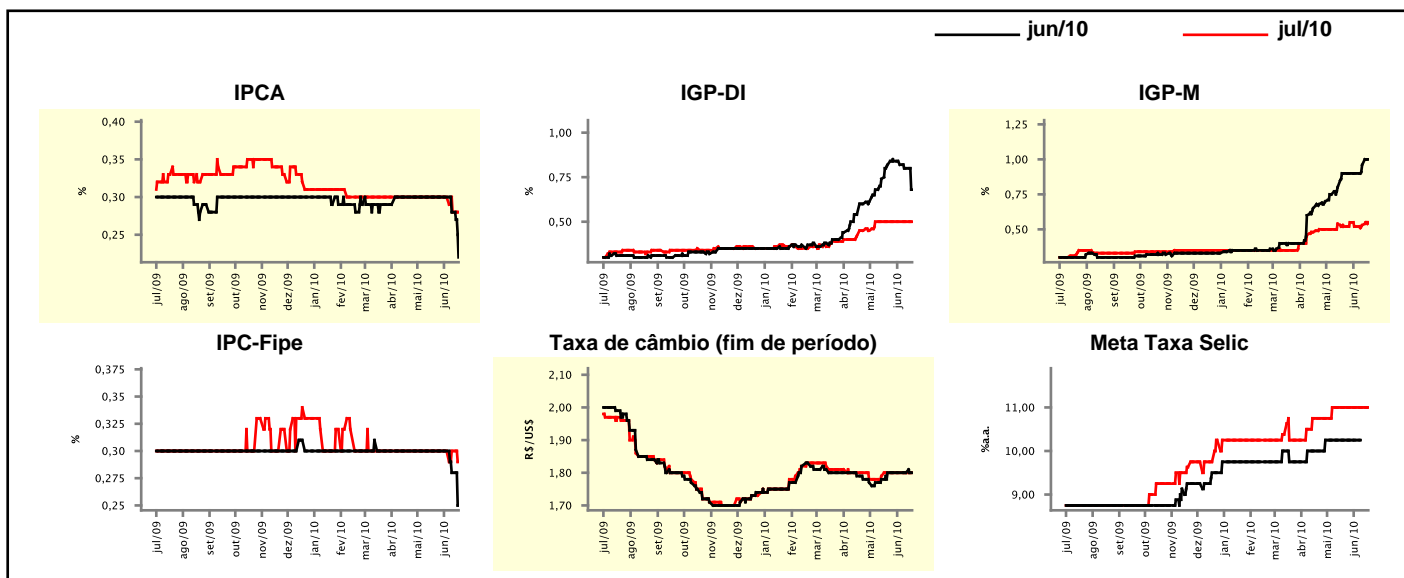

## Expectativas de Mercado

Mediana - agregado	2010				2011			
	Há 4 semanas	Há 1 semana	Hoje	Comportamento semanal*	Há 4 semanas	Há 1 semana	Hoje	Comportamento semanal*
IPCA (%)	5,67	5,61	5,61	≡ (1)	4,80	4,80	4,80	≡ (10)
IGP-DI (%)	8,73	9,12	9,08	▼ (1)	5,00	5,00	5,00	≡ (7)
IGP-M (%)	8,75	9,00	9,07	▲ (23)	5,00	5,00	5,00	≡ (4)
IPC-Fipe (%)	5,45	5,34	5,30	▼ (7)	4,50	4,50	4,50	≡ (22)
Taxa de câmbio - fim de período (R\$/US\$)	1,80	1,80	1,80	≡ (13)	1,85	1,86	1,89	▲ (2)
Taxa de câmbio - média do período (R\$/US\$)	1,80	1,81	1,81	≡ (2)	1,84	1,84	1,84	≡ (4)
Meta Taxa Selic - fim de período (%a.a.)	11,75	11,75	12,00	▲ (1)	11,50	11,75	11,75	≡ (1)
Meta Taxa Selic - média do período (%a.a.)	10,44	10,44	10,44	≡ (5)	11,75	12,00	12,00	≡ (1)
Dívida Líquida do Setor Público (% do PIB)	41,00	41,20	41,00	▼ (1)	39,50	39,85	39,70	▼ (1)
PIB (% do crescimento)	6,46	6,99	7,06	▲ (14)	4,50	4,50	4,50	≡ (28)
Produção Industrial (% do crescimento)	10,90	11,32	11,32	≡ (1)	5,00	5,00	5,00	≡ (16)
Conta Corrente (US\$ Bilhões)	-48,05	-48,20	-47,57	▲ (2)	-57,00	-57,40	-57,99	▼ (1)
Balança Comercial (US\$ Bilhões)	14,54	15,00	15,10	▲ (1)	4,50	6,23	6,00	▼ (1)
Invest. Estrangeiro Direto (US\$ Bilhões)	37,00	36,00	35,00	▼ (2)	40,00	40,00	40,00	≡ (21)
Preços Administrados (%)	3,50	3,60	3,60	≡ (3)	4,60	4,70	4,80	▲ (1)

\* comportamento dos indicadores desde o último Relatório de Mercado; os valores entre parênteses expressam o número de semanas em que vem ocorrendo o último comportamento

( ▲ aumento, ▼ diminuição ou = estabilidade)

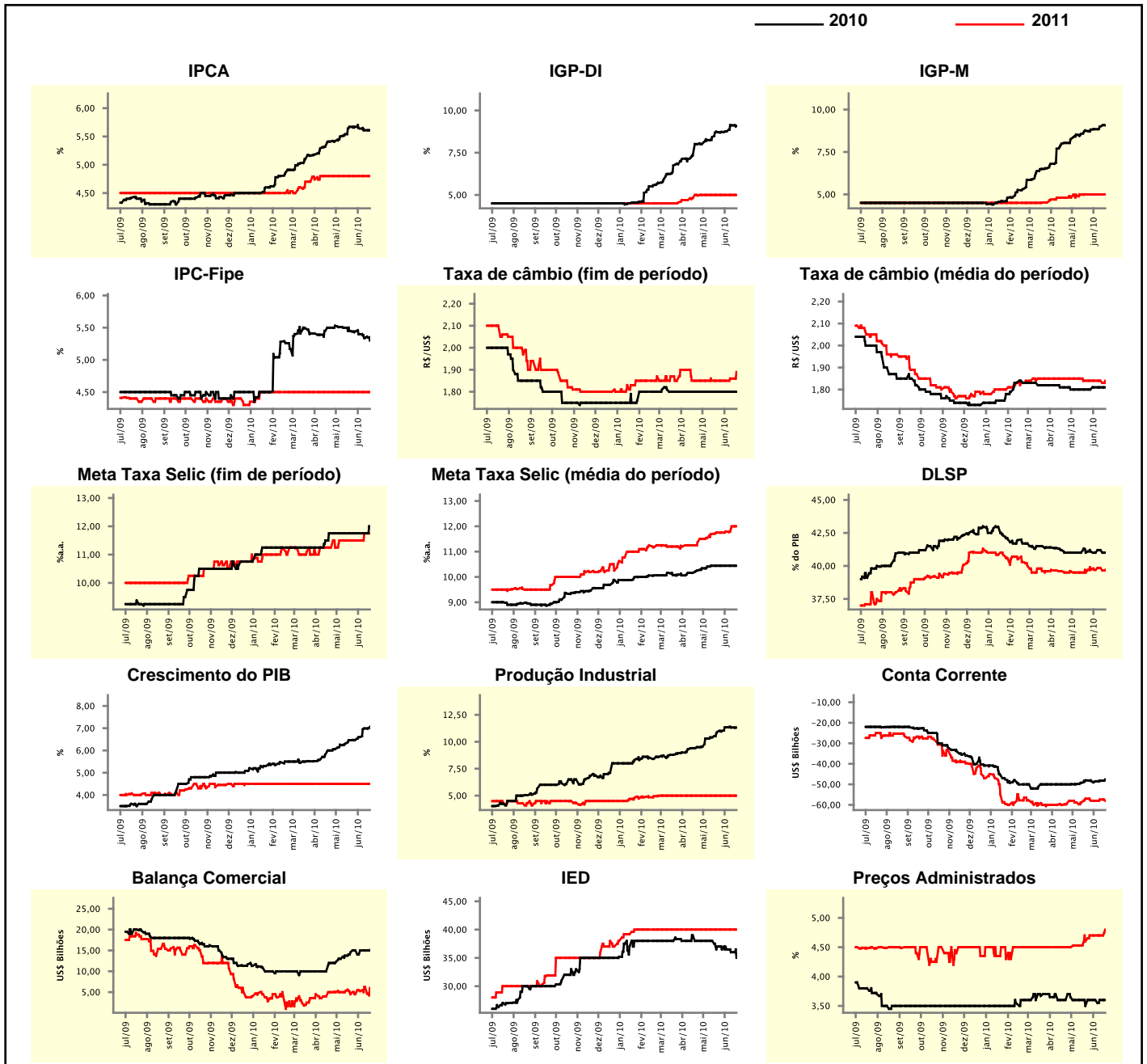

**Expectativas de Mercado**

Mediana - top 5 - curto prazo	jun/10				jul/10			
	Há 4 semanas	Há 1 semana	Hoje	Comportamento semanal*	Há 4 semanas	Há 1 semana	Hoje	Comportamento semanal*
IPCA (%)	0,29	0,28	0,14	▼ (1)	0,30	0,19	0,24	▲ (1)
IGP-DI (%)	0,80	0,75	0,61	▼ (2)	0,60	0,52	0,50	▼ (3)
IGP-M (%)	1,10	1,00	0,95	▼ (2)	0,67	0,60	0,60	▬ (1)
Taxa de câmbio - fim de período (R\$/US\$)	1,80	1,80	1,78	▼ (1)	1,80	1,82	1,78	▼ (1)
Meta Taxa Selic (%a.a.)	10,25	-	-	-	11,00	11,00	11,00	▬ (6)

\* comportamento dos indicadores desde o último Relatório de Mercado; os valores entre parênteses expressam o número de semanas em que vem ocorrendo o último comportamento

( ▲ aumento, ▼ diminuição ou = estabilidade)

**CURTO PRAZO**

— jun/10 — jul/10

**IPCA - Top 5**

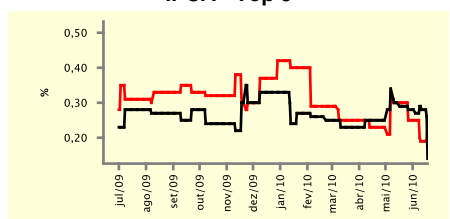

**IGP-DI - Top 5**

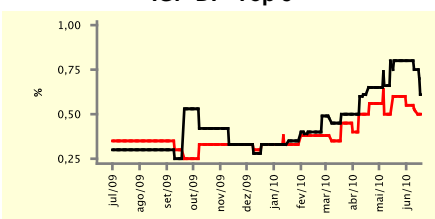

**IGP-M - Top 5**

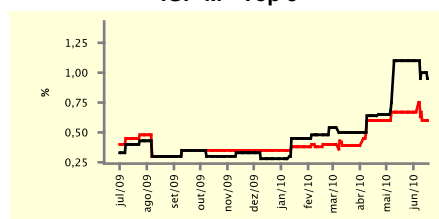

**Taxa de Câmbio (fim de período) - Top 5**

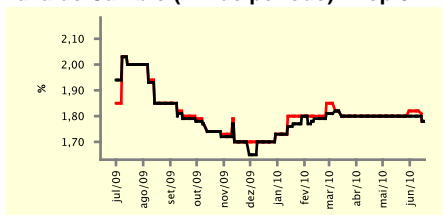

**Meta Taxa Selic - Top 5**

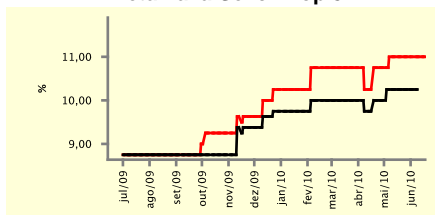

**Expectativas de Mercado**

Mediana - top 5	2010				2011			
	Há 4 semanas	Há 1 semana	Hoje	Comportamento semanal*	Há 4 semanas	Há 1 semana	Hoje	Comportamento semanal*
<b>Curto prazo</b>								
IPCA (%)	5,83	5,71	5,77	▲ (1)	4,70	4,70	5,00	▲ (1)
IGP-DI (%)	9,44	9,13	9,13	▬ (1)	5,00	5,00	5,00	▬ (8)
IGP-M (%)	8,34	9,09	9,09	▬ (1)	5,35	5,75	5,75	▬ (1)
Taxa de câmbio - fim de período (R\$/US\$)	1,85	1,80	1,78	▼ (2)	1,94	1,90	1,90	▬ (1)
Meta Taxa Selic - fim de período (%a.a.)	12,13	12,00	12,00	▬ (1)	11,38	11,25	11,88	▲ (1)
<b>Médio prazo</b>								
IPCA (%)	5,51	5,49	5,49	▬ (1)	4,70	5,32	5,32	▬ (1)
IGP-DI (%)	9,29	9,75	9,19	▼ (1)	4,70	4,50	4,50	▬ (1)
IGP-M (%)	9,09	9,94	9,94	▬ (1)	5,00	5,00	5,00	▬ (4)
Taxa de câmbio - fim de período (R\$/US\$)	1,85	1,85	1,85	▬ (14)	1,90	1,90	1,90	▬ (19)
Meta Taxa Selic - fim de período (%a.a.)	12,25	12,75	12,75	▬ (2)	11,25	12,25	12,25	▬ (1)

\* comportamento dos indicadores desde o último Relatório de Mercado; os valores entre parênteses expressam o número de semanas em que vem ocorrendo o último comportamento

( ▲ aumento, ▼ diminuição ou = estabilidade)

Expectativas de Mercado									
Média - top 5 - curto prazo	jun/10				jul/10				
	Há 4 semanas	Há 1 semana	Hoje	Comportamento semanal*	Há 4 semanas	Há 1 semana	Hoje	Comportamento semanal*	
	IPCA (%)	0,33	0,28	0,16	▼ (4)	0,32	0,19	0,23	▲ (1)
IGP-DI (%)	0,81	0,70	0,58	▼ (4)	0,63	0,52	0,45	▼ (5)	
IGP-M (%)	1,06	1,04	0,98	▼ (2)	0,59	0,62	0,62	≡ (1)	
Taxa de câmbio - fim de período (R\$/US\$)	1,78	1,80	1,79	▼ (1)	1,80	1,81	1,78	▼ (1)	
Meta Taxa Selic (%a.a.)	10,29	-	-		11,04	11,00	11,00	≡ (1)	

\* comportamento dos indicadores desde o último Relatório de Mercado; os valores entre parênteses expressam o número de semanas em que vem ocorrendo o último comportamento

( ▲ aumento, ▼ diminuição ou = estabilidade)

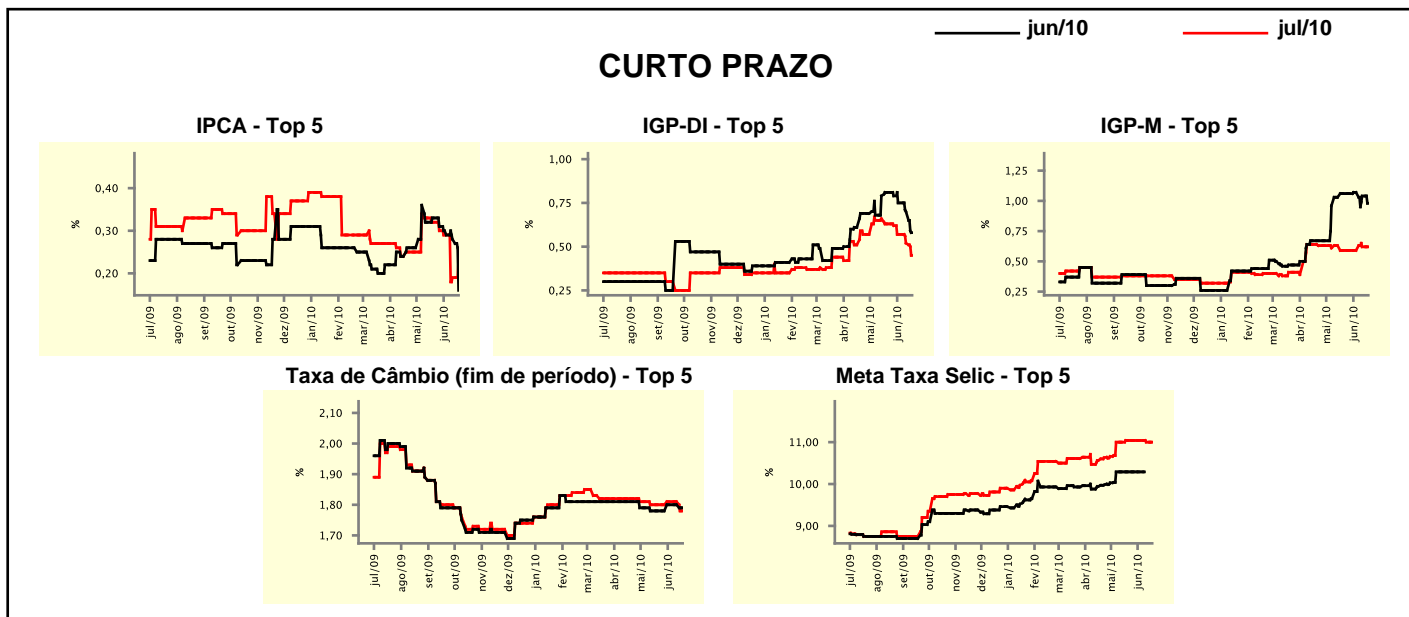

Expectativas de Mercado									
Média - top 5	2010				2011				
	Há 4 semanas	Há 1 semana	Hoje	Comportamento semanal*	Há 4 semanas	Há 1 semana	Hoje	Comportamento semanal*	
	<b>Curto prazo</b>								
IPCA (%)	5,88	5,73	5,79	▲ (1)	4,78	5,25	5,26	▲ (3)	
IGP-DI (%)	9,45	9,30	9,23	▼ (1)	5,28	5,33	5,41	▲ (2)	
IGP-M (%)	8,45	9,22	9,15	▼ (1)	4,97	5,71	5,71	≡ (1)	
Taxa de câmbio - fim de período (R\$/US\$)	1,84	1,81	1,79	▼ (2)	1,95	1,88	1,85	▼ (2)	
Meta Taxa Selic - fim de período (%a.a.)	12,21	12,17	12,17	≡ (1)	11,75	11,56	11,88	▲ (1)	
<b>Médio prazo</b>									
IPCA (%)	5,52	5,50	5,50	≡ (1)	4,85	5,22	5,21	▼ (1)	
IGP-DI (%)	9,25	9,36	9,17	▼ (1)	4,68	4,66	4,74	▲ (1)	
IGP-M (%)	9,28	9,76	9,80	▲ (5)	4,85	5,11	5,11	≡ (1)	
Taxa de câmbio - fim de período (R\$/US\$)	1,85	1,85	1,85	≡ (9)	1,91	1,93	1,93	≡ (1)	
Meta Taxa Selic - fim de período (%a.a.)	12,40	12,55	12,55	≡ (2)	11,85	12,31	12,31	≡ (1)	

\* comportamento dos indicadores desde o último Relatório de Mercado; os valores entre parênteses expressam o número de semanas em que vem ocorrendo o último comportamento

( ▲ aumento, ▼ diminuição ou = estabilidade)