

Expectativas de Mercado				
Inflação nos próximos 12 meses suavizada				
Mediana - agregado	Há 4 semanas	Há 1 semana	Hoje	Comportamento semanal*
IPCA (%)	4,83	4,76	4,72	▼ (2)
IGP-DI (%)	5,91	6,08	5,85	▼ (2)
IGP-M (%)	5,99	5,71	5,58	▼ (2)
IPC-Fipe (%)	4,16	4,16	4,16	▬ (1)

\* comportamento dos indicadores desde o último Relatório de Mercado; os valores entre parênteses expressam o número de semanas em que vem ocorrendo o último comportamento

( ▲ aumento, ▼ diminuição ou = estabilidade)

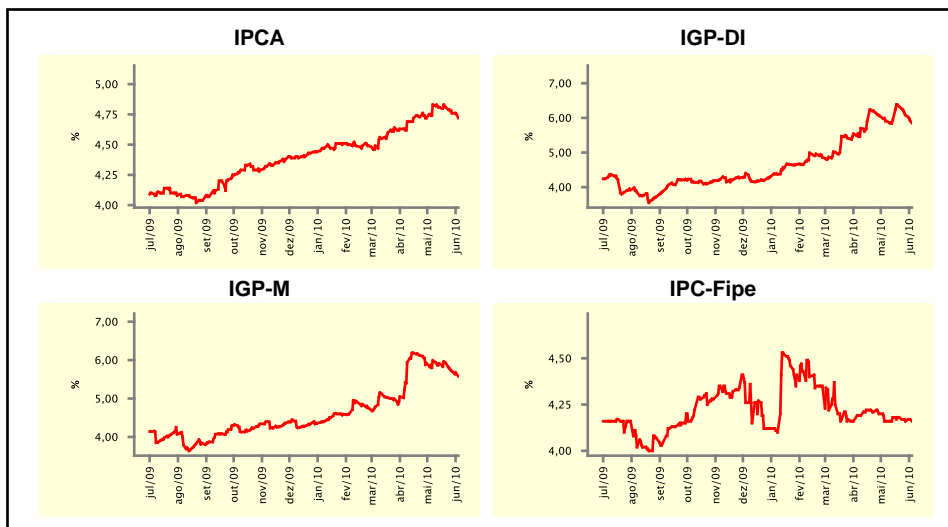

Mediana - agregado	Expectativas de Mercado							
	mai/10				jun/10			
	Há 4 semanas	Há 1 semana	Hoje	Comportamento semanal*	Há 4 semanas	Há 1 semana	Hoje	Comportamento semanal*
IPCA (%)	0,40	0,45	0,45	▬ (2)	0,30	0,30	0,30	▬ (8)
IGP-DI (%)	0,90	1,34	1,34	▬ (1)	0,68	0,84	0,82	▼ (1)
IGP-M (%)	0,90	-	-	-	0,75	0,90	0,90	▬ (2)
IPC-Fipe (%)	0,33	0,34	-	-	0,30	0,30	0,30	▬ (11)
Taxa de câmbio - fim de período (R\$/US\$)	1,75	1,80	-	-	1,77	1,80	1,80	▬ (2)
Meta Taxa Selic (%a.a.)	-	-	-	-	10,25	10,25	10,25	▬ (5)

\* comportamento dos indicadores desde o último Relatório de Mercado; os valores entre parênteses expressam o número de semanas em que vem ocorrendo o último comportamento

( ▲ aumento, ▼ diminuição ou = estabilidade)

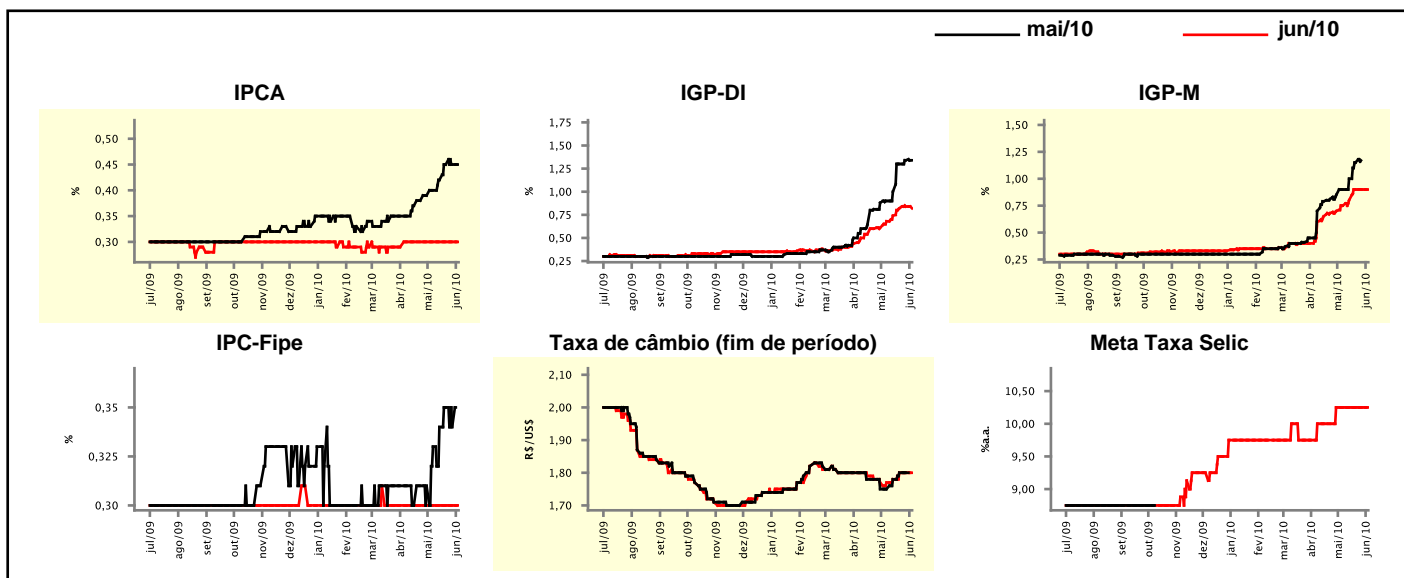

## Expectativas de Mercado

Mediana - agregado	2010				2011			
	Há 4 semanas	Há 1 semana	Hoje	Comportamento semanal*	Há 4 semanas	Há 1 semana	Hoje	Comportamento semanal*
IPCA (%)	5,50	5,67	5,64	▼ (1)	4,80	4,80	4,80	≡ (8)
IGP-DI (%)	8,24	8,73	8,76	▲ (1)	5,00	5,00	5,00	≡ (5)
IGP-M (%)	8,53	8,82	8,84	▲ (21)	4,98	5,00	5,00	≡ (2)
IPC-Fipe (%)	5,51	5,44	5,40	▼ (5)	4,50	4,50	4,50	≡ (20)
Taxa de câmbio - fim de período (R\$/US\$)	1,80	1,80	1,80	≡ (11)	1,85	1,85	1,85	≡ (7)
Taxa de câmbio - média do período (R\$/US\$)	1,80	1,80	1,81	▲ (1)	1,85	1,84	1,84	≡ (2)
Meta Taxa Selic - fim de período (%a.a.)	11,75	11,75	11,75	≡ (6)	11,50	11,50	11,50	≡ (4)
Meta Taxa Selic - média do período (%a.a.)	10,41	10,44	10,44	≡ (3)	11,54	11,75	11,79	▲ (1)
Dívida Líquida do Setor Público (% do PIB)	41,00	41,10	41,00	▼ (1)	39,50	39,70	39,70	≡ (1)
PIB (% do crescimento)	6,26	6,47	6,60	▲ (12)	4,50	4,50	4,50	≡ (26)
Produção Industrial (% do crescimento)	10,30	11,00	11,34	▲ (15)	5,00	5,00	5,00	≡ (14)
Conta Corrente (US\$ Bilhões)	-49,90	-48,10	-48,50	▼ (2)	-58,85	-57,97	-57,97	≡ (1)
Balança Comercial (US\$ Bilhões)	13,00	15,00	15,00	≡ (1)	5,00	4,50	5,23	▲ (1)
Invest. Estrangeiro Direto (US\$ Bilhões)	38,00	36,50	36,50	≡ (1)	40,00	40,00	40,00	≡ (19)
Preços Administrados (%)	3,60	3,60	3,60	≡ (1)	4,53	4,70	4,70	≡ (1)

\* comportamento dos indicadores desde o último Relatório de Mercado; os valores entre parênteses expressam o número de semanas em que vem ocorrendo o último comportamento

( ▲ aumento, ▼ diminuição ou = estabilidade)

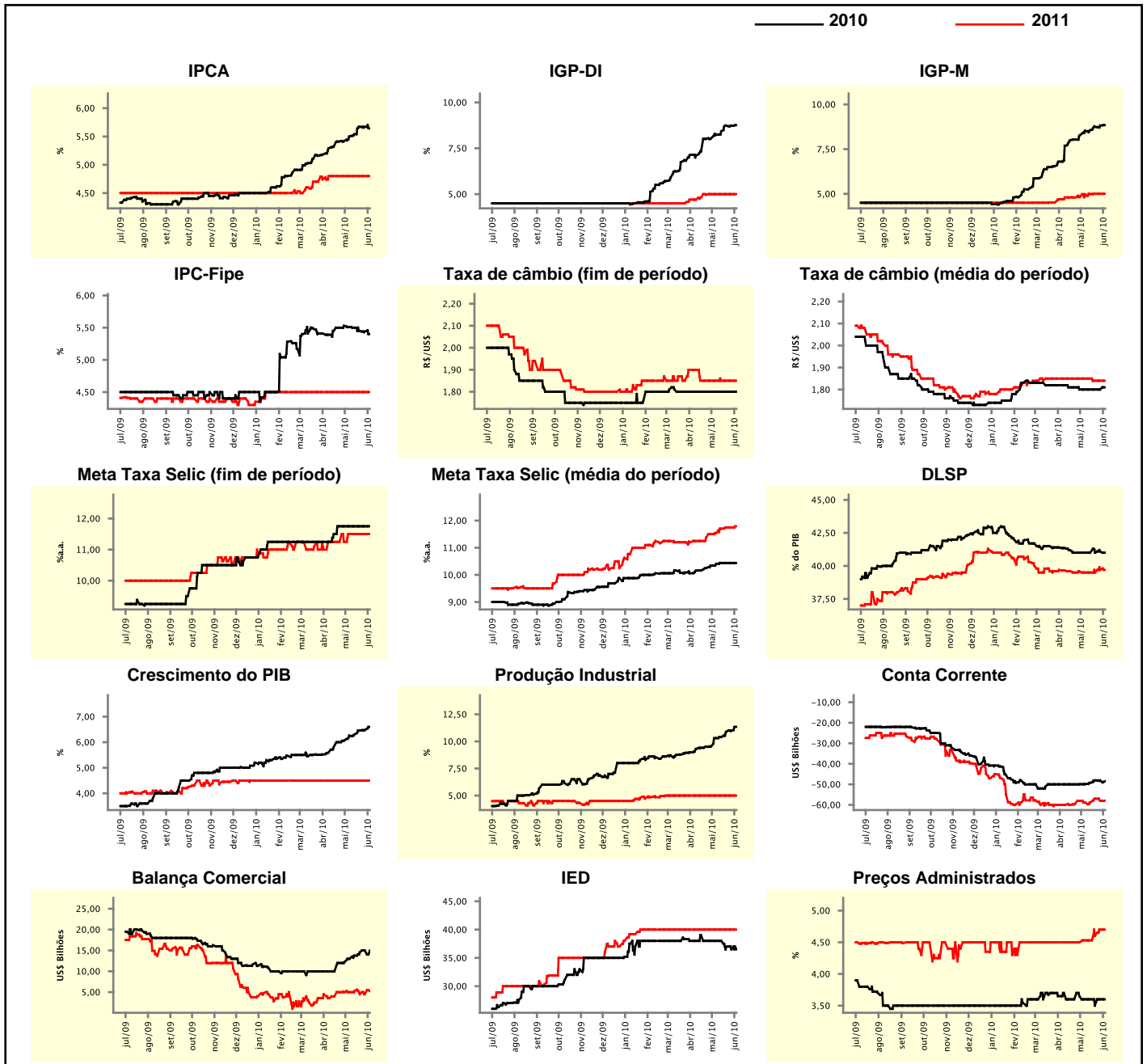

### Expectativas de Mercado

Mediana - top 5 - curto prazo	mai/10				jun/10			
	Há 4 semanas	Há 1 semana	Hoje	Comportamento semanal*	Há 4 semanas	Há 1 semana	Hoje	Comportamento semanal*
IPCA (%)	0,50	0,45	0,44	▼ (2)	0,34	0,28	0,27	▼ (4)
IGP-DI (%)	0,90	1,53	1,50	▼ (1)	0,66	0,80	0,80	≡ (3)
IGP-M (%)	1,20	-	-		0,75	1,10	1,10	≡ (3)
Taxa de câmbio - fim de período (R\$/US\$)	1,80	1,78	-		1,80	1,80	1,80	≡ (11)
Meta Taxa Selic (%a.a.)	-	-	-		10,25	10,25	10,25	≡ (4)

\* comportamento dos indicadores desde o último Relatório de Mercado; os valores entre parênteses expressam o número de semanas em que vem ocorrendo o último comportamento

( ▲ aumento, ▼ diminuição ou = estabilidade)

### CURTO PRAZO

— mai/10 — jun/10

IPCA - Top 5

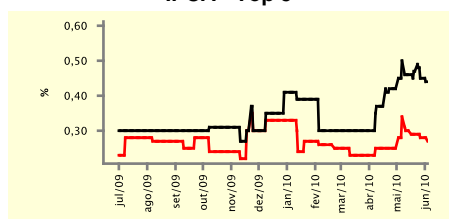

IGP-DI - Top 5

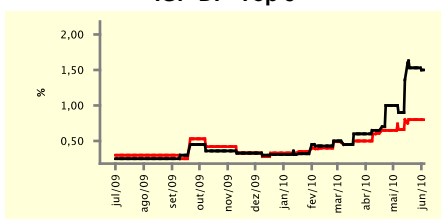

IGP-M - Top 5

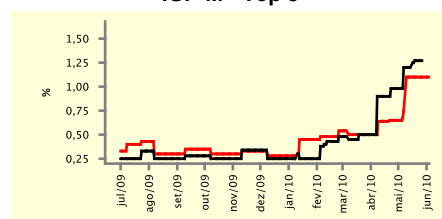

Taxa de Câmbio (fim de período) - Top 5

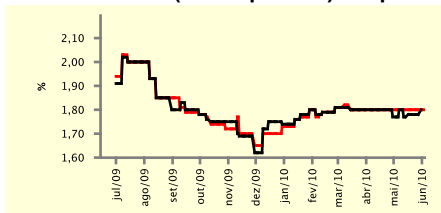

Meta Taxa Selic - Top 5

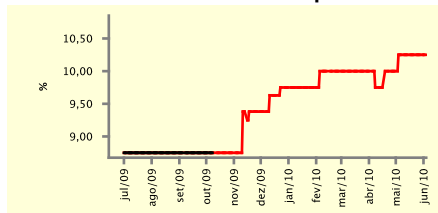

### Expectativas de Mercado

Mediana - top 5	2010				2011			
	Há 4 semanas	Há 1 semana	Hoje	Comportamento semanal*	Há 4 semanas	Há 1 semana	Hoje	Comportamento semanal*
<b>Curto prazo</b>								
IPCA (%)	5,86	5,75	5,78	▲ (1)	4,80	4,63	4,70	▲ (1)
IGP-DI (%)	8,56	9,44	9,01	▼ (1)	5,00	5,00	5,00	≡ (6)
IGP-M (%)	8,03	8,33	8,33	≡ (1)	5,10	5,35	5,35	≡ (2)
Taxa de câmbio - fim de período (R\$/US\$)	1,85	1,85	1,85	≡ (4)	1,95	1,94	1,94	≡ (3)
Meta Taxa Selic - fim de período (%a.a.)	11,75	12,13	12,13	≡ (2)	11,50	11,38	11,38	≡ (2)
<b>Médio prazo</b>								
IPCA (%)	5,42	5,51	5,51	≡ (2)	4,71	4,70	4,70	≡ (2)
IGP-DI (%)	9,02	9,29	9,01	▼ (1)	4,70	4,70	4,70	≡ (4)
IGP-M (%)	8,93	8,97	8,97	≡ (1)	4,80	5,00	5,00	≡ (2)
Taxa de câmbio - fim de período (R\$/US\$)	1,85	1,85	1,85	≡ (12)	1,90	1,90	1,90	≡ (17)
Meta Taxa Selic - fim de período (%a.a.)	11,75	12,25	12,75	▲ (1)	11,25	11,25	11,75	▲ (1)

\* comportamento dos indicadores desde o último Relatório de Mercado; os valores entre parênteses expressam o número de semanas em que vem ocorrendo o último comportamento

( ▲ aumento, ▼ diminuição ou = estabilidade)

Expectativas de Mercado								
Média - top 5 - curto prazo	mai/10				jun/10			
	Há 4 semanas	Há 1 semana	Hoje	Comportamento semanal*	Há 4 semanas	Há 1 semana	Hoje	Comportamento semanal*
IPCA (%)	0,50	0,46	0,45	▼ (2)	0,36	0,31	0,29	▼ (2)
IGP-DI (%)	1,14	1,56	1,50	▼ (2)	0,68	0,79	0,75	▼ (2)
IGP-M (%)	1,12	-	-		0,96	1,06	1,07	▲ (1)
Taxa de câmbio - fim de período (R\$/US\$)	1,78	1,79	-		1,79	1,78	1,80	▲ (1)
Meta Taxa Selic (%a.a.)	-	-	-		10,29	10,29	10,29	▬ (4)

\* comportamento dos indicadores desde o último Relatório de Mercado; os valores entre parênteses expressam o número de semanas em que vem ocorrendo o último comportamento

( ▲ aumento, ▼ diminuição ou = estabilidade)

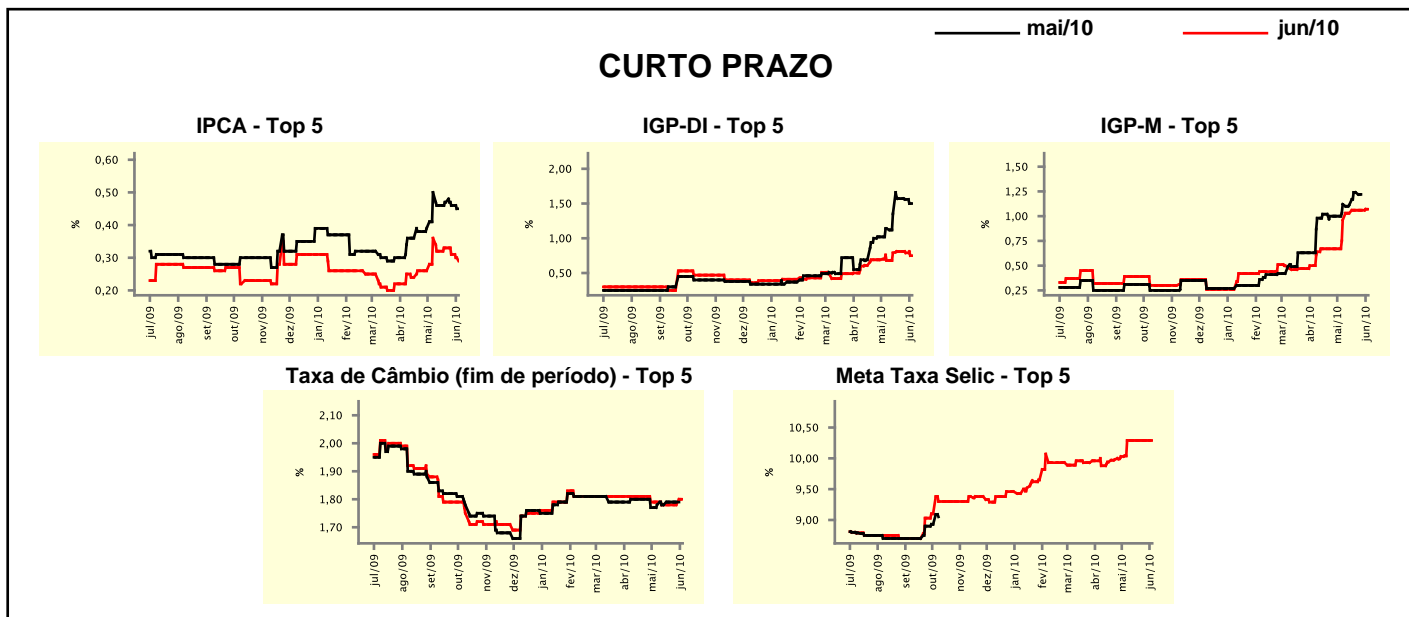

Expectativas de Mercado								
Média - top 5	2010				2011			
	Há 4 semanas	Há 1 semana	Hoje	Comportamento semanal*	Há 4 semanas	Há 1 semana	Hoje	Comportamento semanal*
<b>Curto prazo</b>								
IPCA (%)	5,86	5,82	5,83	▲ (1)	4,83	4,64	4,69	▲ (1)
IGP-DI (%)	8,92	9,40	9,28	▼ (2)	5,28	5,28	5,28	▬ (4)
IGP-M (%)	8,30	8,41	8,42	▲ (1)	4,88	4,97	4,97	▬ (2)
Taxa de câmbio - fim de período (R\$/US\$)	1,84	1,84	1,84	▬ (4)	2,01	1,95	1,95	▬ (3)
Meta Taxa Selic - fim de período (%a.a.)	11,92	12,21	12,21	▬ (2)	11,58	11,75	11,75	▬ (2)
<b>Médio prazo</b>								
IPCA (%)	5,44	5,51	5,49	▼ (2)	4,92	4,85	4,85	▬ (2)
IGP-DI (%)	8,64	9,24	9,15	▼ (2)	4,68	4,68	4,68	▬ (4)
IGP-M (%)	9,19	9,35	9,36	▲ (3)	4,74	4,85	4,85	▬ (2)
Taxa de câmbio - fim de período (R\$/US\$)	1,85	1,85	1,85	▬ (7)	1,91	1,91	1,91	▬ (4)
Meta Taxa Selic - fim de período (%a.a.)	12,05	12,40	12,55	▲ (1)	11,65	11,85	12,10	▲ (1)

\* comportamento dos indicadores desde o último Relatório de Mercado; os valores entre parênteses expressam o número de semanas em que vem ocorrendo o último comportamento

( ▲ aumento, ▼ diminuição ou = estabilidade)