

Expectativas de Mercado				
Inflação nos próximos 12 meses suavizada				
Mediana - agregado	Há 4 semanas	Há 1 semana	Hoje	Comportamento semanal*
IPCA (%)	4,72	4,83	4,81	▼ (1)
IGP-DI (%)	5,90	5,91	5,93	▲ (1)
IGP-M (%)	6,18	5,99	5,91	▼ (1)
IPC-Fipe (%)	4,22	4,16	4,18	▲ (1)

* comportamento dos indicadores desde o último Relatório de Mercado; os valores entre parênteses expressam o número de semanas em que vem ocorrendo o último comportamento
(▲ aumento, ▼ diminuição ou = estabilidade)

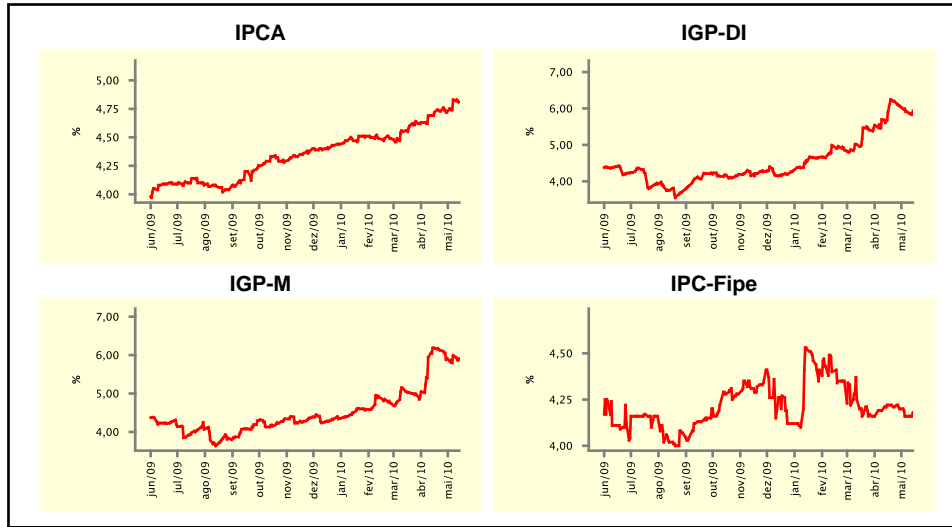

Mediana - agregado	mai/10				jun/10			
	Há 4 semanas	Há 1 semana	Hoje	Comportamento semanal*	Há 4 semanas	Há 1 semana	Hoje	Comportamento semanal*
	IPCA (%)	0,37	0,40	0,42	▲ (5)	0,30	0,30	0,30
IGP-DI (%)	0,64	0,90	1,00	▲ (8)	0,54	0,68	0,74	▲ (7)
IGP-M (%)	0,79	0,90	1,00	▲ (8)	0,65	0,75	0,80	▲ (6)
IPC-Fipe (%)	0,30	0,33	0,34	▲ (2)	0,30	0,30	0,30	= (8)
Taxa de câmbio - fim de período (R\$/US\$)	1,78	1,75	1,78	▲ (1)	1,79	1,77	1,78	▲ (1)
Meta Taxa Selic (%a.a.)	-	-	-	-	10,00	10,25	10,25	= (2)

* comportamento dos indicadores desde o último Relatório de Mercado; os valores entre parênteses expressam o número de semanas em que vem ocorrendo o último comportamento
(▲ aumento, ▼ diminuição ou = estabilidade)

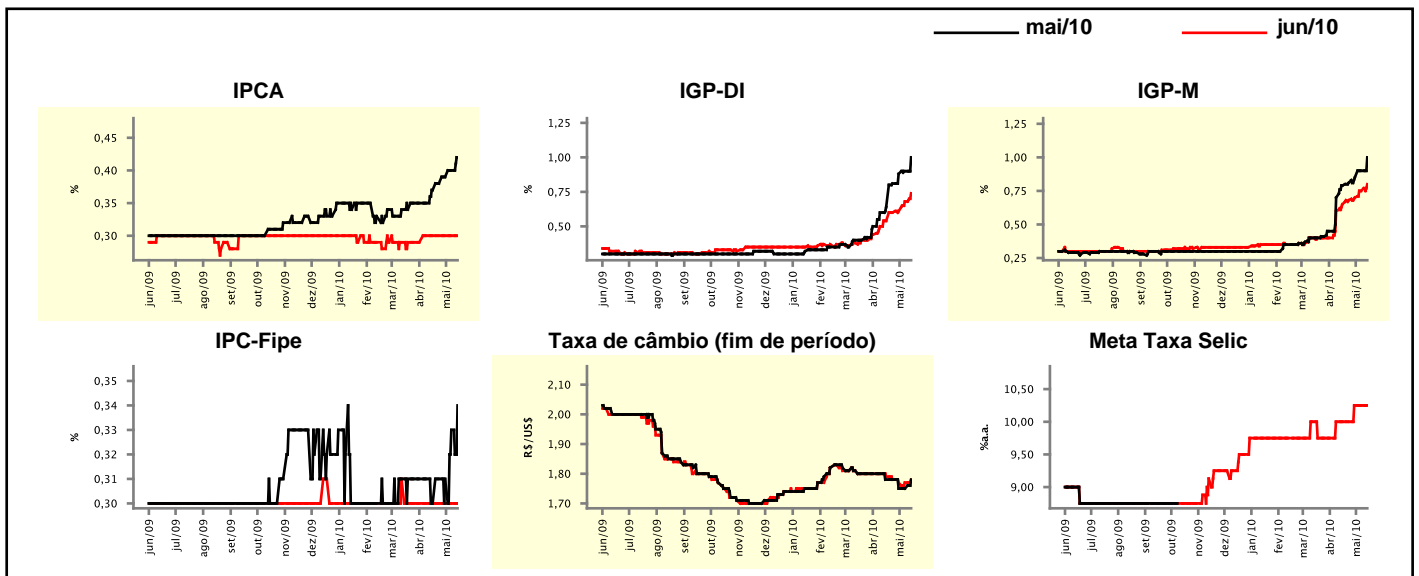

Expectativas de Mercado

Mediana - agregado	2010				2011			
	Há 4 semanas	Há 1 semana	Hoje	Comportamento semanal*	Há 4 semanas	Há 1 semana	Hoje	Comportamento semanal*
IPCA (%)	5,32	5,50	5,54	▲ (17)	4,80	4,80	4,80	▬ (5)
IGP-DI (%)	7,33	8,24	8,43	▲ (5)	4,81	5,00	5,00	▬ (2)
IGP-M (%)	7,99	8,53	8,56	▲ (18)	4,80	4,98	4,98	▬ (1)
IPC-Fipe (%)	5,45	5,51	5,50	▼ (2)	4,50	4,50	4,50	▬ (17)
Taxa de câmbio - fim de período (R\$/US\$)	1,80	1,80	1,80	▬ (8)	1,85	1,85	1,85	▬ (4)
Taxa de câmbio - média do período (R\$/US\$)	1,81	1,80	1,80	▬ (2)	1,85	1,85	1,85	▬ (8)
Meta Taxa Selic - fim de período (%a.a.)	11,50	11,75	11,75	▬ (3)	11,25	11,50	11,50	▬ (1)
Meta Taxa Selic - média do período (%a.a.)	10,16	10,41	10,44	▲ (4)	11,25	11,54	11,70	▲ (4)
Dívida Líquida do Setor Público (% do PIB)	41,20	41,00	41,00	▬ (3)	39,60	39,50	39,50	▬ (1)
PIB (% do crescimento)	5,81	6,26	6,30	▲ (9)	4,50	4,50	4,50	▬ (23)
Produção Industrial (% do crescimento)	9,41	10,30	10,40	▲ (12)	5,00	5,00	5,00	▬ (11)
Conta Corrente (US\$ Bilhões)	-50,00	-49,90	-49,25	▲ (1)	-60,00	-58,85	-58,85	▬ (1)
Balança Comercial (US\$ Bilhões)	10,00	13,00	13,75	▲ (4)	3,99	5,00	5,30	▲ (1)
Invest. Estrangeiro Direto (US\$ Bilhões)	39,00	38,00	38,00	▬ (3)	40,00	40,00	40,00	▬ (16)
Preços Administrados (%)	3,60	3,60	3,60	▬ (1)	4,50	4,53	4,53	▬ (1)

* comportamento dos indicadores desde o último Relatório de Mercado; os valores entre parênteses expressam o número de semanas em que vem ocorrendo o último comportamento

(▲ aumento, ▼ diminuição ou = estabilidade)

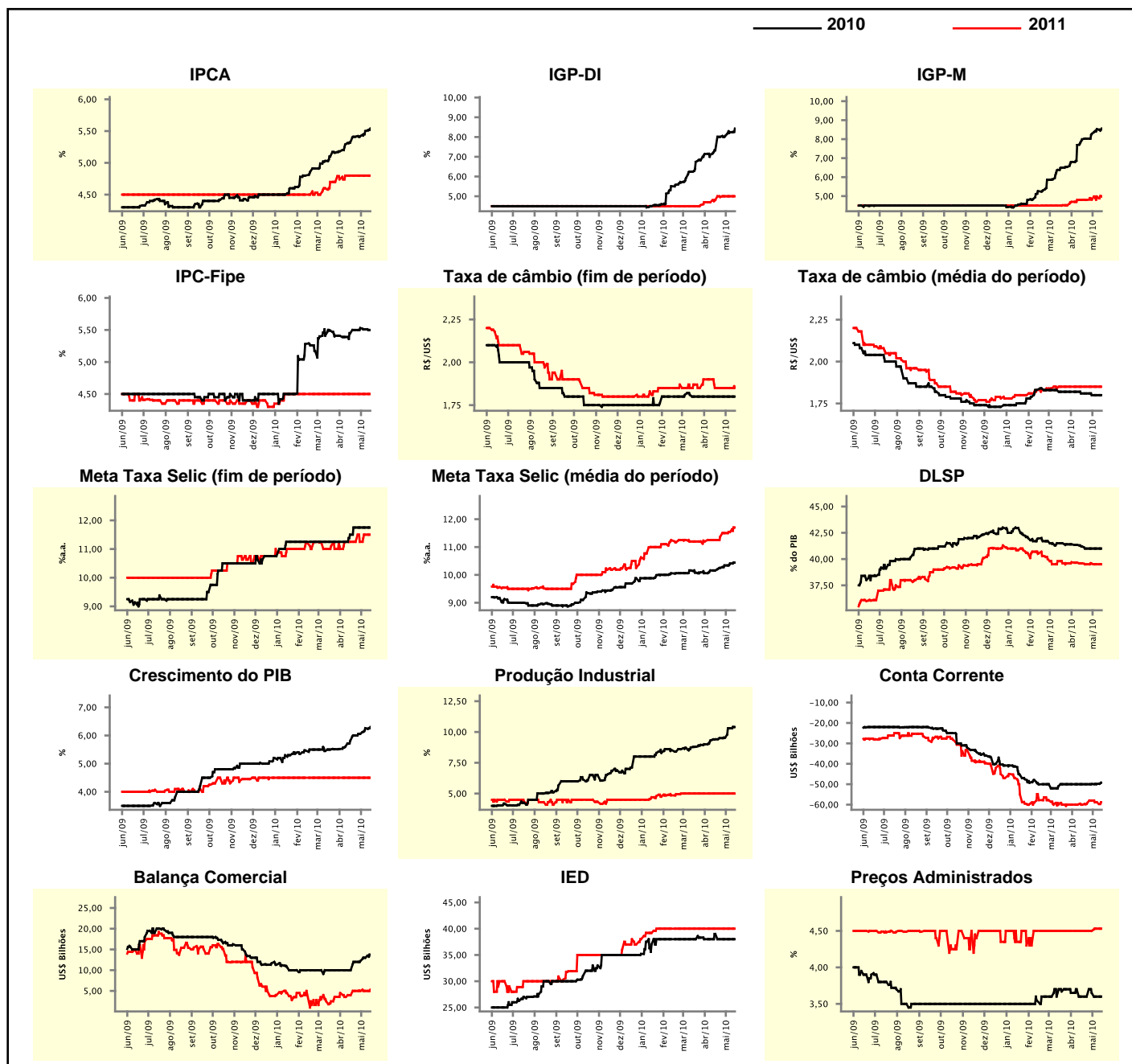

Expectativas de Mercado

Mediana - top 5 - curto prazo	mai/10				jun/10			
	Há 4 semanas	Há 1 semana	Hoje	Comportamento semanal*	Há 4 semanas	Há 1 semana	Hoje	Comportamento semanal*
IPCA (%)	0,37	0,50	0,46	▼ (1)	0,25	0,34	0,30	▼ (1)
IGP-DI (%)	0,65	0,90	1,36	▲ (1)	0,61	0,66	0,80	▲ (2)
IGP-M (%)	0,90	1,20	1,20	▬ (1)	0,64	0,75	1,10	▲ (2)
Taxa de câmbio - fim de período (R\$/US\$)	1,80	1,80	1,77	▼ (1)	1,80	1,80	1,80	▬ (8)
Meta Taxa Selic (%a.a.)	-	-	-	-	9,75	10,25	10,25	▬ (1)

* comportamento dos indicadores desde o último Relatório de Mercado; os valores entre parênteses expressam o número de semanas em que vem ocorrendo o último comportamento

(▲ aumento, ▼ diminuição ou = estabilidade)

CURTO PRAZO

— mai/10 — jun/10

IPCA - Top 5

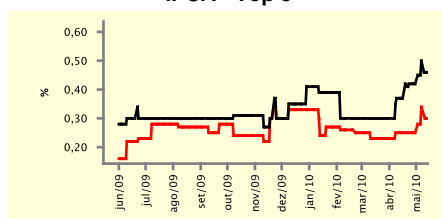

IGP-DI - Top 5

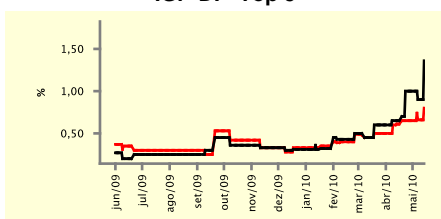

IGP-M - Top 5

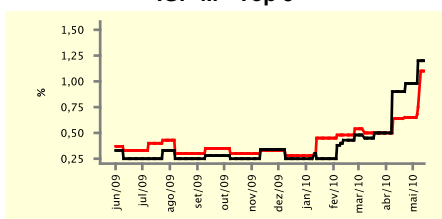

Taxa de Câmbio (fim de período) - Top 5

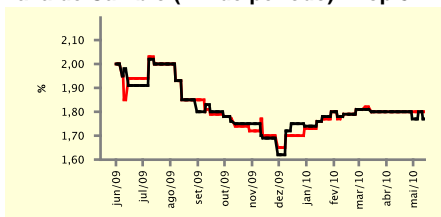

Meta Taxa Selic - Top 5

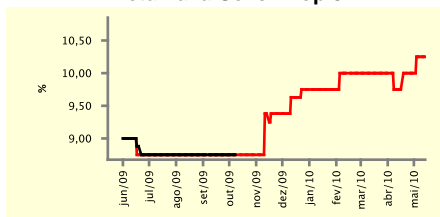

Expectativas de Mercado

Mediana - top 5	2010				2011			
	Há 4 semanas	Há 1 semana	Hoje	Comportamento semanal*	Há 4 semanas	Há 1 semana	Hoje	Comportamento semanal*
Curto prazo								
IPCA (%)	5,49	5,86	5,82	▼ (1)	4,80	4,80	4,80	▬ (8)
IGP-DI (%)	8,11	8,56	9,24	▲ (2)	4,90	5,00	5,00	▬ (3)
IGP-M (%)	9,18	8,03	8,03	▬ (1)	5,50	5,10	5,00	▼ (2)
Taxa de câmbio - fim de período (R\$/US\$)	1,80	1,85	1,85	▬ (1)	1,90	1,95	1,94	▼ (1)
Meta Taxa Selic - fim de período (%a.a.)	11,25	11,75	11,75	▬ (1)	10,75	11,50	11,50	▬ (1)
Médio prazo								
IPCA (%)	5,49	5,42	5,42	▬ (1)	4,70	4,71	4,71	▬ (1)
IGP-DI (%)	7,80	9,02	9,02	▬ (1)	5,00	4,70	4,70	▬ (1)
IGP-M (%)	8,27	8,93	8,93	▬ (1)	5,00	4,80	4,80	▬ (1)
Taxa de câmbio - fim de período (R\$/US\$)	1,85	1,85	1,85	▬ (9)	1,90	1,90	1,90	▬ (14)
Meta Taxa Selic - fim de período (%a.a.)	11,25	11,75	12,25	▲ (3)	10,75	11,25	11,25	▬ (1)

* comportamento dos indicadores desde o último Relatório de Mercado; os valores entre parênteses expressam o número de semanas em que vem ocorrendo o último comportamento

(▲ aumento, ▼ diminuição ou = estabilidade)

Expectativas de Mercado								
Média - top 5 - curto prazo	mai/10				jun/10			
	Há 4 semanas	Há 1 semana	Hoje	Comportamento semanal*	Há 4 semanas	Há 1 semana	Hoje	Comportamento semanal*
IPCA (%)	0,36	0,50	0,46	▼ (1)	0,24	0,36	0,32	▼ (1)
IGP-DI (%)	0,69	1,14	1,35	▲ (4)	0,61	0,68	0,79	▲ (1)
IGP-M (%)	1,02	1,12	1,11	▼ (1)	0,67	0,96	1,03	▲ (2)
Taxa de câmbio - fim de período (R\$/US\$)	1,80	1,78	1,78	= (1)	1,81	1,79	1,78	▼ (1)
Meta Taxa Selic (%a.a.)	-	-	-	=	9,94	10,29	10,29	= (1)

* comportamento dos indicadores desde o último Relatório de Mercado; os valores entre parênteses expressam o número de semanas em que vem ocorrendo o último comportamento

(▲ aumento, ▼ diminuição ou = estabilidade)

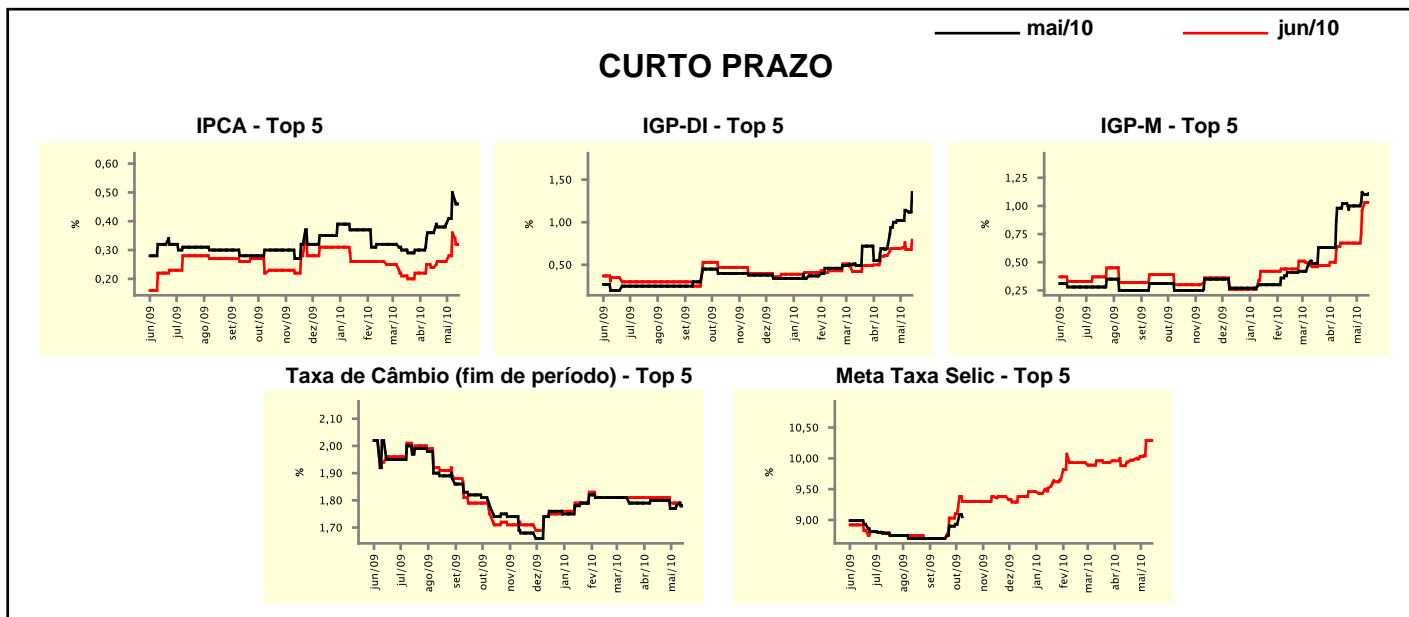

Expectativas de Mercado								
Média - top 5	2010				2011			
	Há 4 semanas	Há 1 semana	Hoje	Comportamento semanal*	Há 4 semanas	Há 1 semana	Hoje	Comportamento semanal*
Curto prazo								
IPCA (%)	5,41	5,86	5,81	▼ (1)	4,75	4,83	4,83	= (1)
IGP-DI (%)	8,08	8,92	9,30	▲ (2)	4,86	5,28	5,28	= (1)
IGP-M (%)	9,00	8,30	8,35	▲ (1)	5,54	4,88	4,86	▼ (2)
Taxa de câmbio - fim de período (R\$/US\$)	1,82	1,84	1,84	= (1)	1,92	2,01	1,95	▼ (1)
Meta Taxa Selic - fim de período (%a.a.)	11,29	11,92	12,00	▲ (2)	10,94	11,58	11,67	▲ (7)
Médio prazo								
IPCA (%)	5,42	5,44	5,46	▲ (1)	4,74	4,92	4,86	▼ (1)
IGP-DI (%)	7,33	8,64	8,64	= (1)	5,26	4,68	4,68	= (1)
IGP-M (%)	8,92	9,19	9,19	= (1)	4,92	4,74	4,74	= (1)
Taxa de câmbio - fim de período (R\$/US\$)	1,85	1,85	1,85	= (4)	1,97	1,91	1,91	= (1)
Meta Taxa Selic - fim de período (%a.a.)	11,27	12,05	12,40	▲ (2)	10,96	11,65	11,85	▲ (2)

* comportamento dos indicadores desde o último Relatório de Mercado; os valores entre parênteses expressam o número de semanas em que vem ocorrendo o último comportamento

(▲ aumento, ▼ diminuição ou = estabilidade)