

Expectativas de Mercado				
Inflação nos próximos 12 meses suavizada				
Mediana - agregado	Há 4 semanas	Há 1 semana	Hoje	Comportamento semanal*
IPCA (%)	4,69	4,72	4,83	▲ (1)
IGP-DI (%)	5,70	6,05	5,91	▼ (2)
IGP-M (%)	5,94	5,92	5,99	▲ (1)
IPC-Fipe (%)	4,19	4,20	4,16	▼ (3)

* comportamento dos indicadores desde o último Relatório de Mercado; os valores entre parênteses expressam o número de semanas em que vem ocorrendo o último comportamento
(▲ aumento, ▼ diminuição ou = estabilidade)

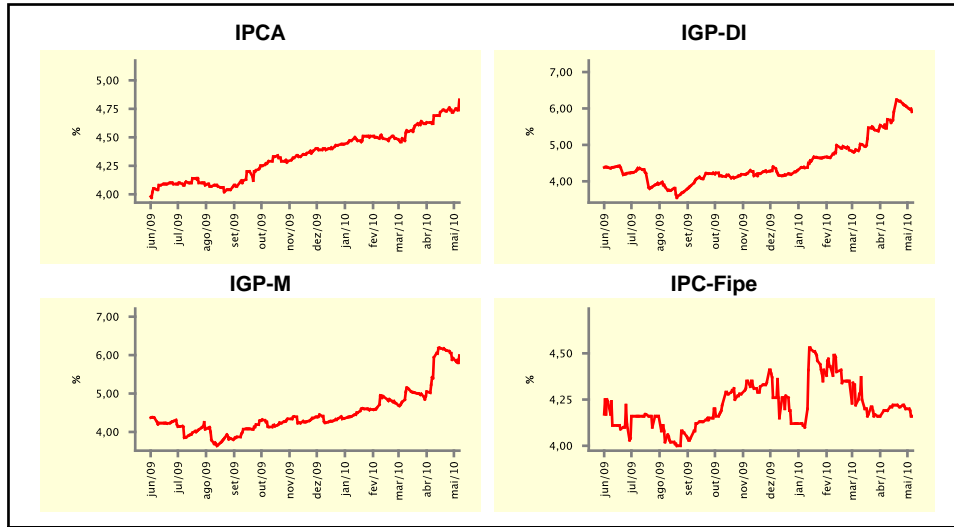

Mediana - agregado	mai/10				jun/10			
	Há 4 semanas	Há 1 semana	Hoje	Comportamento semanal*	Há 4 semanas	Há 1 semana	Hoje	Comportamento semanal*
IPCA (%)	0,35	0,39	0,40	▲ (4)	0,30	0,30	0,30	= (4)
IGP-DI (%)	0,60	0,88	0,90	▲ (7)	0,50	0,61	0,68	▲ (6)
IGP-M (%)	0,70	0,85	0,90	▲ (7)	0,60	0,70	0,75	▲ (5)
IPC-Fipe (%)	0,31	0,31	0,33	▲ (1)	0,30	0,30	0,30	= (7)
Taxa de câmbio - fim de período (R\$/US\$)	1,80	1,75	1,75	= (1)	1,80	1,77	1,77	= (1)
Meta Taxa Selic (%a.a.)	-	-	-	-	10,00	10,25	10,25	= (1)

* comportamento dos indicadores desde o último Relatório de Mercado; os valores entre parênteses expressam o número de semanas em que vem ocorrendo o último comportamento
(▲ aumento, ▼ diminuição ou = estabilidade)

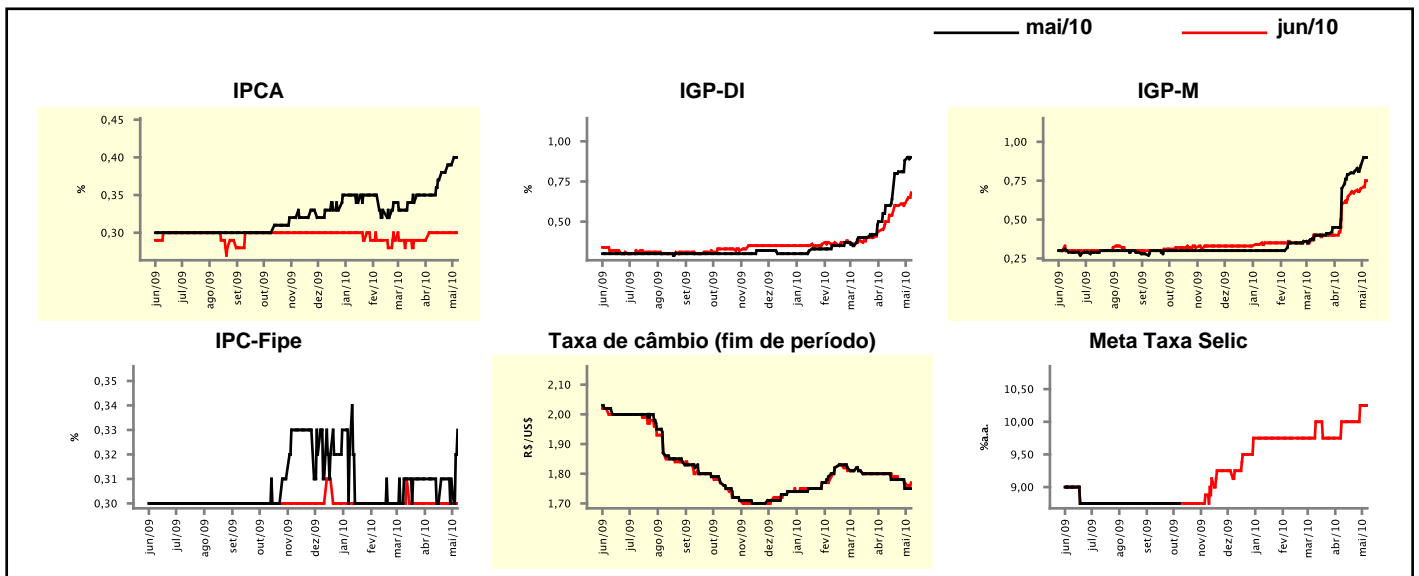

Expectativas de Mercado

Mediana - agregado	2010				2011			
	Há 4 semanas	Há 1 semana	Hoje	Comportamento semanal*	Há 4 semanas	Há 1 semana	Hoje	Comportamento semanal*
IPCA (%)	5,29	5,42	5,50	▲ (16)	4,80	4,80	4,80	▬ (4)
IGP-DI (%)	7,11	8,05	8,24	▲ (4)	4,70	5,00	5,00	▬ (1)
IGP-M (%)	7,69	8,28	8,53	▲ (17)	4,80	4,82	4,98	▲ (2)
IPC-Fipe (%)	5,39	5,53	5,51	▼ (1)	4,50	4,50	4,50	▬ (16)
Taxa de câmbio - fim de período (R\$/US\$)	1,80	1,80	1,80	▬ (7)	1,90	1,85	1,85	▬ (3)
Taxa de câmbio - média do período (R\$/US\$)	1,82	1,80	1,80	▬ (1)	1,85	1,85	1,85	▬ (7)
Meta Taxa Selic - fim de período (%a.a.)	11,25	11,75	11,75	▬ (2)	11,25	11,25	11,50	▲ (1)
Meta Taxa Selic - média do período (%a.a.)	10,16	10,34	10,41	▲ (3)	11,25	11,50	11,54	▲ (3)
Dívida Líquida do Setor Público (% do PIB)	41,35	41,00	41,00	▬ (2)	39,65	39,55	39,50	▼ (1)
PIB (% do crescimento)	5,60	6,06	6,26	▲ (8)	4,50	4,50	4,50	▬ (22)
Produção Industrial (% do crescimento)	9,31	9,54	10,30	▲ (11)	5,00	5,00	5,00	▬ (10)
Conta Corrente (US\$ Bilhões)	-50,00	-49,90	-49,90	▬ (1)	-60,00	-58,00	-58,85	▼ (1)
Balança Comercial (US\$ Bilhões)	10,00	12,24	13,00	▲ (3)	3,54	5,00	5,00	▬ (2)
Invest. Estrangeiro Direto (US\$ Bilhões)	38,00	38,00	38,00	▬ (2)	40,00	40,00	40,00	▬ (15)
Preços Administrados (%)	3,70	3,65	3,60	▼ (1)	4,50	4,50	4,53	▲ (1)

* comportamento dos indicadores desde o último Relatório de Mercado; os valores entre parênteses expressam o número de semanas em que vem ocorrendo o último comportamento

(▲ aumento, ▼ diminuição ou = estabilidade)

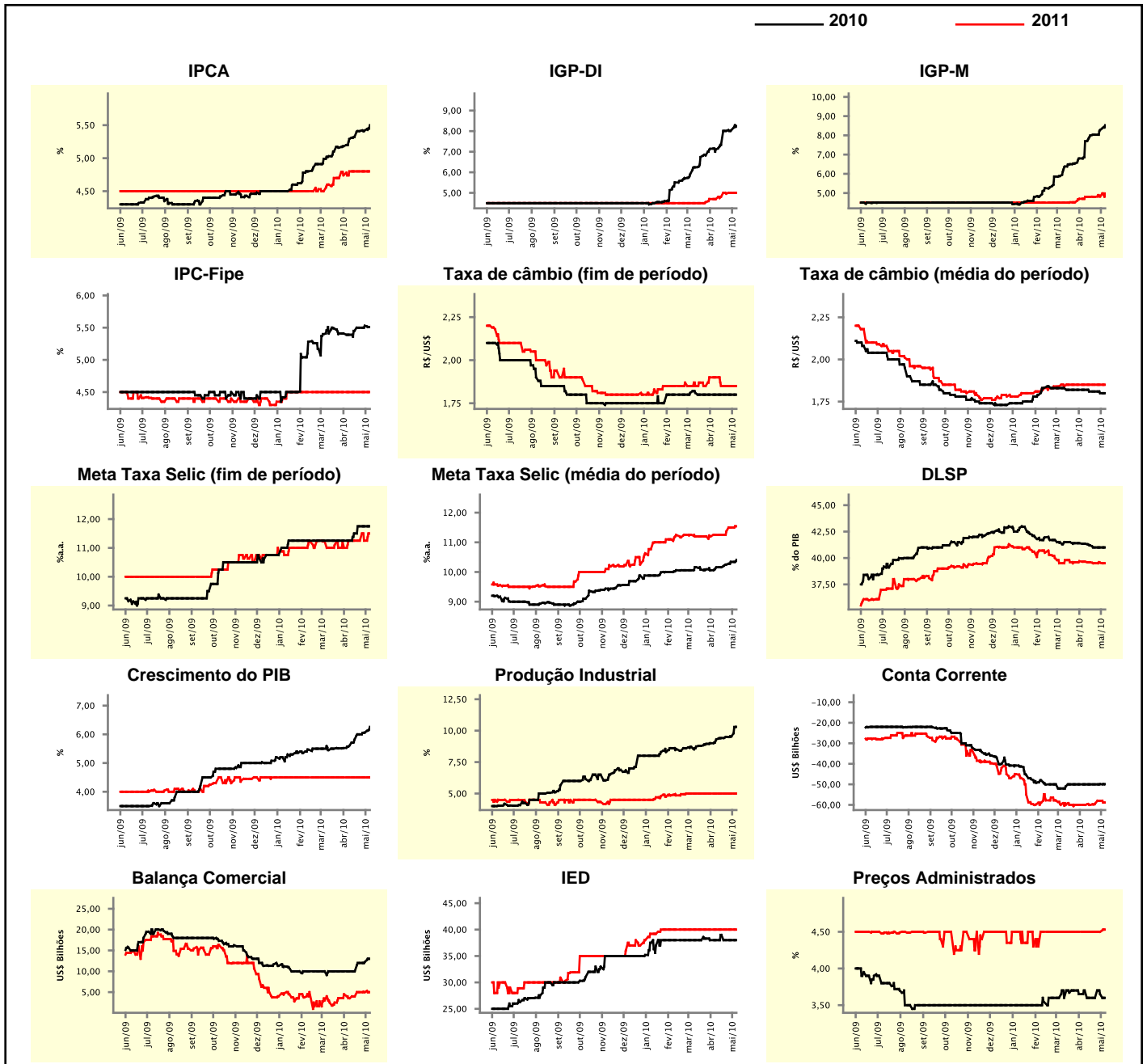

Expectativas de Mercado

Mediana - top 5 - curto prazo	mai/10				jun/10			
	Há 4 semanas	Há 1 semana	Hoje	Comportamento semanal*	Há 4 semanas	Há 1 semana	Hoje	Comportamento semanal*
IPCA (%)	0,37	0,42	0,50	▲ (1)	0,25	0,25	0,34	▲ (1)
IGP-DI (%)	0,65	1,00	0,90	▼ (1)	0,60	0,65	0,66	▲ (1)
IGP-M (%)	0,90	0,98	1,20	▲ (1)	0,64	0,65	0,75	▲ (1)
Taxa de câmbio - fim de período (R\$/US\$)	1,80	1,77	1,80	▲ (1)	1,80	1,80	1,80	▬ (7)
Meta Taxa Selic (%a.a.)	-	-	-	-	9,75	10,00	10,25	▲ (1)

* comportamento dos indicadores desde o último Relatório de Mercado; os valores entre parênteses expressam o número de semanas em que vem ocorrendo o último comportamento

(▲ aumento, ▼ diminuição ou = estabilidade)

CURTO PRAZO

— mai/10 — jun/10

IPCA - Top 5

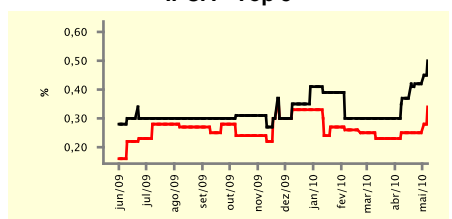

IGP-DI - Top 5

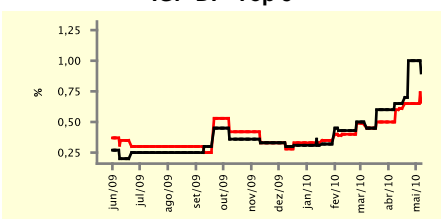

IGP-M - Top 5

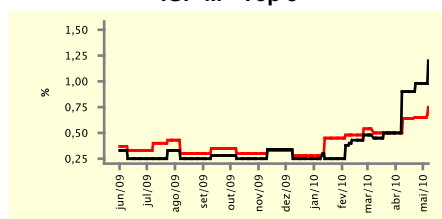

Taxa de Câmbio (fim de período) - Top 5

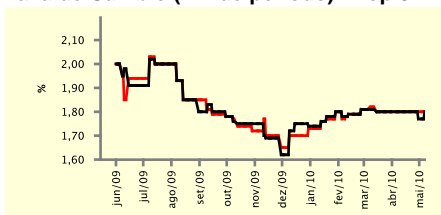

Meta Taxa Selic - Top 5

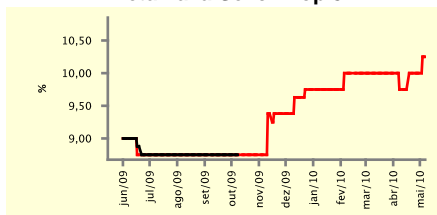

Expectativas de Mercado

Mediana - top 5	2010				2011			
	Há 4 semanas	Há 1 semana	Hoje	Comportamento semanal*	Há 4 semanas	Há 1 semana	Hoje	Comportamento semanal*
Curto prazo								
IPCA (%)	5,53	5,47	5,86	▲ (1)	4,80	4,80	4,80	▬ (7)
IGP-DI (%)	7,93	8,40	8,56	▲ (1)	5,00	5,00	5,00	▬ (2)
IGP-M (%)	9,16	8,53	8,03	▼ (2)	5,50	5,50	5,10	▼ (1)
Taxa de câmbio - fim de período (R\$/US\$)	1,80	1,80	1,85	▲ (1)	1,90	1,90	1,95	▲ (1)
Meta Taxa Selic - fim de período (%a.a.)	11,25	11,50	11,75	▲ (2)	10,75	10,75	11,50	▲ (1)
Médio prazo								
IPCA (%)	5,17	5,49	5,42	▼ (1)	4,70	4,70	4,71	▲ (1)
IGP-DI (%)	7,10	8,40	9,02	▲ (1)	5,00	5,00	4,70	▼ (1)
IGP-M (%)	8,05	8,53	8,93	▲ (6)	5,00	5,00	4,80	▼ (1)
Taxa de câmbio - fim de período (R\$/US\$)	1,85	1,85	1,85	▬ (8)	1,90	1,90	1,90	▬ (13)
Meta Taxa Selic - fim de período (%a.a.)	11,25	11,50	11,75	▲ (2)	10,75	10,75	11,25	▲ (1)

* comportamento dos indicadores desde o último Relatório de Mercado; os valores entre parênteses expressam o número de semanas em que vem ocorrendo o último comportamento

(▲ aumento, ▼ diminuição ou = estabilidade)

Expectativas de Mercado								
Média - top 5 - curto prazo	mai/10				jun/10			
	Há 4 semanas	Há 1 semana	Hoje	Comportamento semanal*	Há 4 semanas	Há 1 semana	Hoje	Comportamento semanal*
IPCA (%)	0,36	0,39	0,50	▲ (3)	0,25	0,26	0,36	▲ (1)
IGP-DI (%)	0,69	1,02	1,14	▲ (3)	0,60	0,69	0,68	▼ (1)
IGP-M (%)	0,98	1,00	1,12	▲ (1)	0,64	0,67	0,96	▲ (1)
Taxa de câmbio - fim de período (R\$/US\$)	1,80	1,77	1,78	▲ (1)	1,81	1,79	1,79	= (1)
Meta Taxa Selic (%a.a.)	-	-	-	-	9,88	10,03	10,29	▲ (4)

* comportamento dos indicadores desde o último Relatório de Mercado; os valores entre parênteses expressam o número de semanas em que vem ocorrendo o último comportamento

(▲ aumento, ▼ diminuição ou = estabilidade)

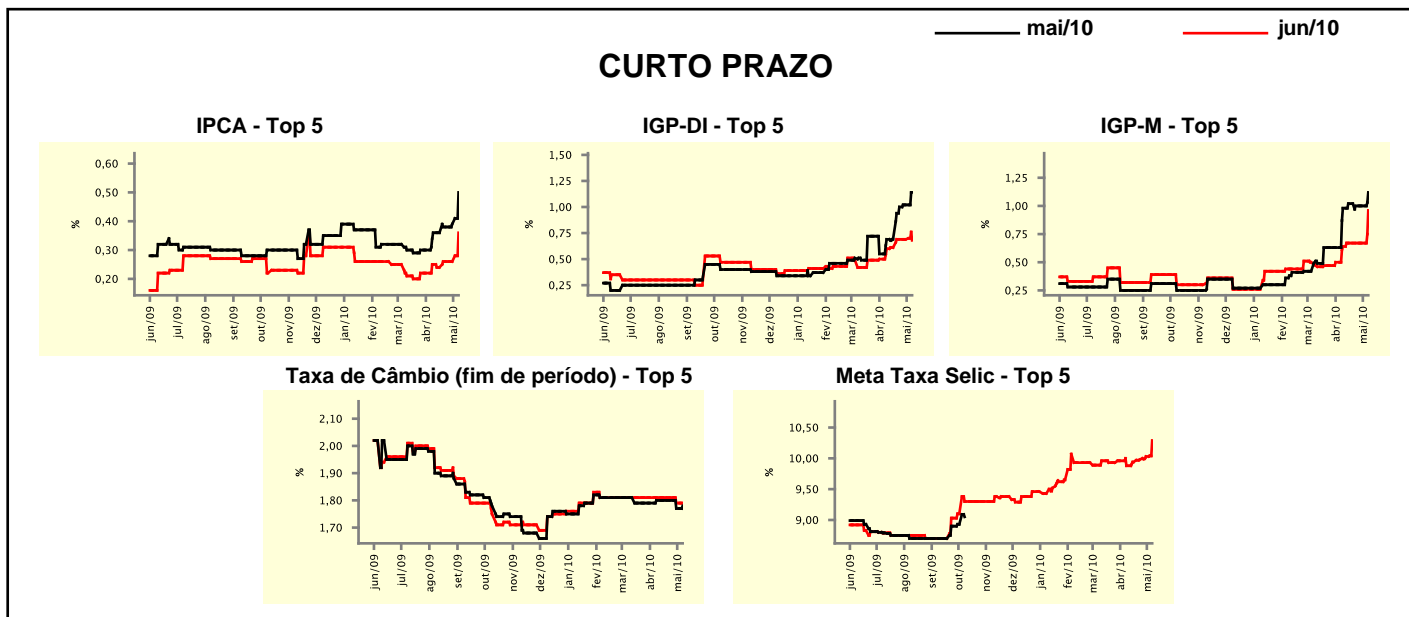

Expectativas de Mercado								
Média - top 5	2010				2011			
	Há 4 semanas	Há 1 semana	Hoje	Comportamento semanal*	Há 4 semanas	Há 1 semana	Hoje	Comportamento semanal*
Curto prazo								
IPCA (%)	5,42	5,47	5,86	▲ (3)	4,75	4,70	4,83	▲ (1)
IGP-DI (%)	7,96	8,83	8,92	▲ (1)	4,90	5,00	5,28	▲ (3)
IGP-M (%)	8,94	8,51	8,30	▼ (2)	5,54	5,54	4,88	▼ (1)
Taxa de câmbio - fim de período (R\$/US\$)	1,82	1,82	1,84	▲ (1)	1,95	1,91	2,01	▲ (1)
Meta Taxa Selic - fim de período (%a.a.)	11,26	11,41	11,92	▲ (1)	10,87	10,99	11,58	▲ (6)
Médio prazo								
IPCA (%)	5,20	5,48	5,44	▼ (1)	4,74	4,76	4,92	▲ (1)
IGP-DI (%)	7,19	8,70	8,64	▼ (1)	5,26	4,93	4,68	▼ (1)
IGP-M (%)	8,72	8,93	9,19	▲ (1)	4,92	4,92	4,74	▼ (1)
Taxa de câmbio - fim de período (R\$/US\$)	1,86	1,85	1,85	= (3)	1,98	1,97	1,91	▼ (1)
Meta Taxa Selic - fim de período (%a.a.)	11,23	11,40	12,05	▲ (1)	10,88	11,02	11,65	▲ (1)

* comportamento dos indicadores desde o último Relatório de Mercado; os valores entre parênteses expressam o número de semanas em que vem ocorrendo o último comportamento

(▲ aumento, ▼ diminuição ou = estabilidade)