

Expectativas de Mercado				
Inflação nos próximos 12 meses - Suavizada				
Mediana - Agregado	Há 4 semanas	Há 1 semana	Hoje	Comportamento semanal*
IPCA (%)	4,49	4,49	4,55	▲ (1)
IGP-DI (%)	4,99	4,87	5,01	▲ (2)
IGP-M (%)	4,93	4,78	5,12	▲ (2)
IPC-Fipe (%)	4,40	4,22	4,25	▲ (1)

\* comportamento dos indicadores desde o último Relatório de Mercado; os valores entre parênteses expressam o número de semanas em que vem ocorrendo o último comportamento (▲ aumento, ▼ diminuição ou = estabilidade)

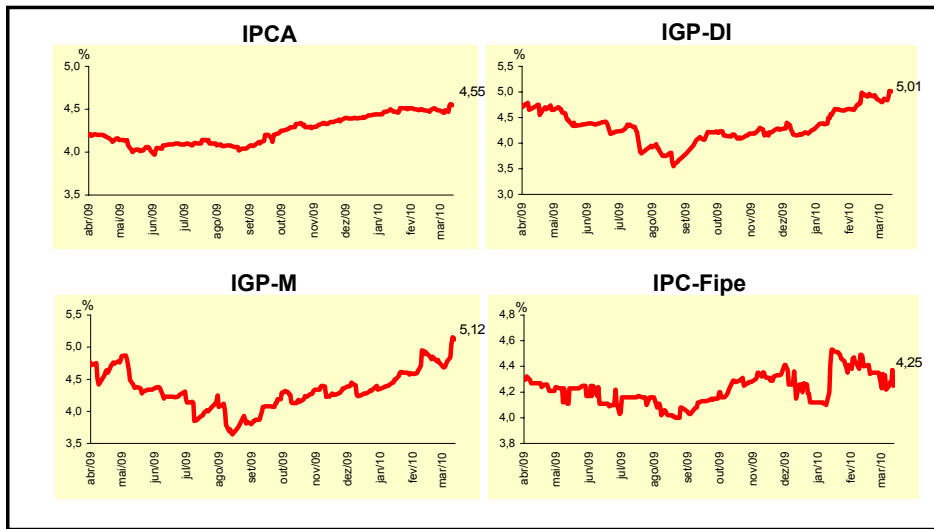

Mediana - Agregado	Expectativas de Mercado							
	mar/10				abr/10			
	Há 4 semanas	Há 1 semana	Hoje	Comportamento semanal*	Há 4 semanas	Há 1 semana	Hoje	Comportamento semanal*
IPCA (%)	0,35	0,36	0,40	▲ (2)	0,35	0,35	0,38	▲ (1)
IGP-DI (%)	0,35	0,47	0,52	▲ (5)	0,30	0,35	0,40	▲ (1)
IGP-M (%)	0,40	0,50	0,77	▲ (3)	0,30	0,34	0,40	▲ (1)
IPC-Fipe (%)	0,30	0,32	0,40	▲ (1)	0,30	0,30	0,32	▲ (1)
Taxa de câmbio - fim de período (R\$/US\$)	1,83	1,82	1,80	▼ (1)	1,83	1,81	1,81	= (1)
Meta Taxa Selic (% a.a.)	8,75	8,75	8,75	= (38)	9,25	9,25	9,25	= (11)

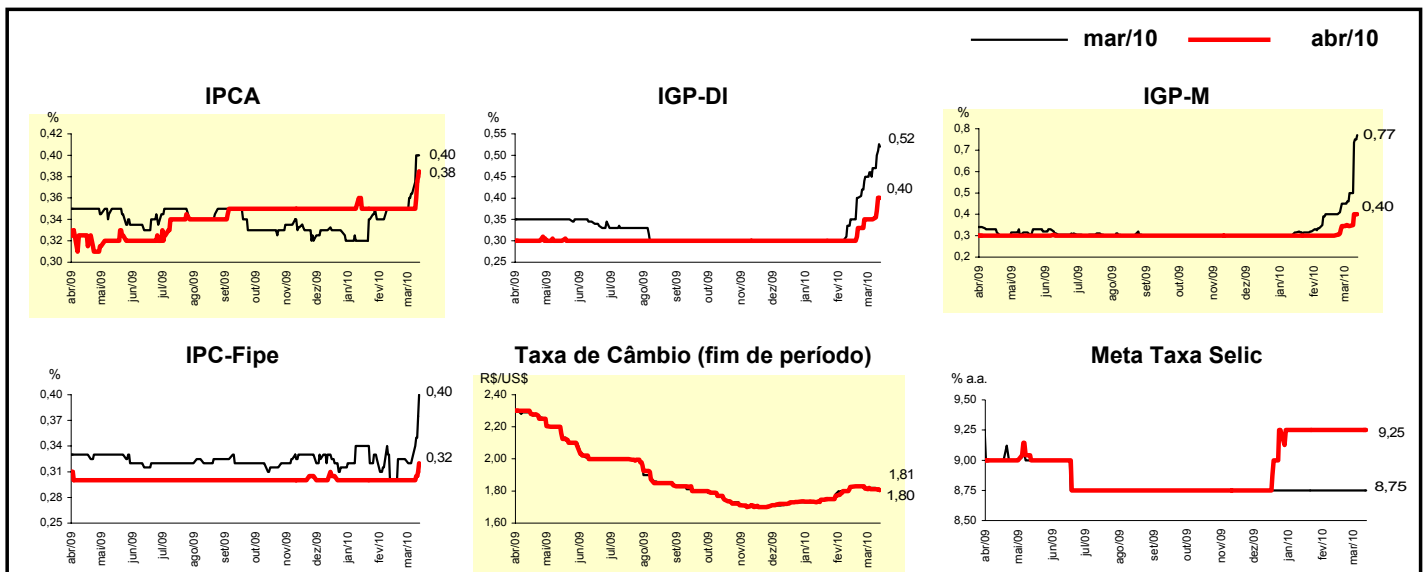

Mediana - Agregado	Expectativas de Mercado							
	2010				2011			
	Há 4 semanas	Há 1 semana	Hoje	Comportamento semanal*	Há 4 semanas	Há 1 semana	Hoje	Comportamento semanal*
IPCA (%)	4,80	4,99	5,03	▲ ( 8 )	4,50	4,50	4,60	▲ ( 1 )
IGP-DI (%)	5,51	5,91	6,24	▲ ( 9 )	4,50	4,50	4,50	= ( 80 )
IGP-M (%)	5,26	5,88	6,38	▲ ( 9 )	4,50	4,50	4,50	= ( 91 )
IPC-Fipe (%)	5,28	5,40	5,41	▲ ( 2 )	4,50	4,50	4,50	= ( 8 )
Taxa de câmbio - fim de período (R\$/US\$)	1,80	1,81	1,81	= ( 1 )	1,85	1,85	1,85	= ( 1 )
Taxa de câmbio - média do período (R\$/US\$)	1,83	1,83	1,83	= ( 2 )	1,83	1,84	1,84	= ( 2 )
Meta Taxa Selic - fim de período (% a.a.)	11,25	11,25	11,25	= ( 8 )	11,25	11,23	11,00	▼ ( 2 )
Meta Taxa Selic - média do período (% a.a.)	10,06	10,06	10,16	▲ ( 1 )	11,25	11,25	11,20	▼ ( 1 )
Dívida Líquida do Setor Público (% do PIB)	41,95	41,50	41,50	= ( 1 )	40,50	39,50	39,80	▲ ( 1 )
PIB (% de crescimento)	5,47	5,50	5,45	▼ ( 1 )	4,50	4,50	4,50	= ( 14 )
Produção Industrial (% de crescimento)	8,55	8,71	8,74	▲ ( 3 )	4,85	5,00	5,00	= ( 2 )
Conta Corrente (US\$ bilhões)	-50,05	-52,00	-51,00	▲ ( 1 )	-57,81	-60,00	-60,00	= ( 1 )
Balança Comercial (US\$ bilhões)	10,00	10,00	10,00	= ( 7 )	5,00	3,00	2,50	▼ ( 1 )
Invest. Estrangeiro Direto (US\$ bilhões)	38,00	38,00	38,00	= ( 7 )	40,00	40,00	40,00	= ( 7 )
Preços Administrados (%)	3,55	3,60	3,60	= ( 3 )	4,50	4,50	4,50	= ( 4 )

\* comportamento dos indicadores desde o último Relatório de Mercado; os valores entre parênteses expressam o número de semanas em que vem ocorrendo o último comportamento (▲ aumento, ▼ diminuição ou = estabilidade)

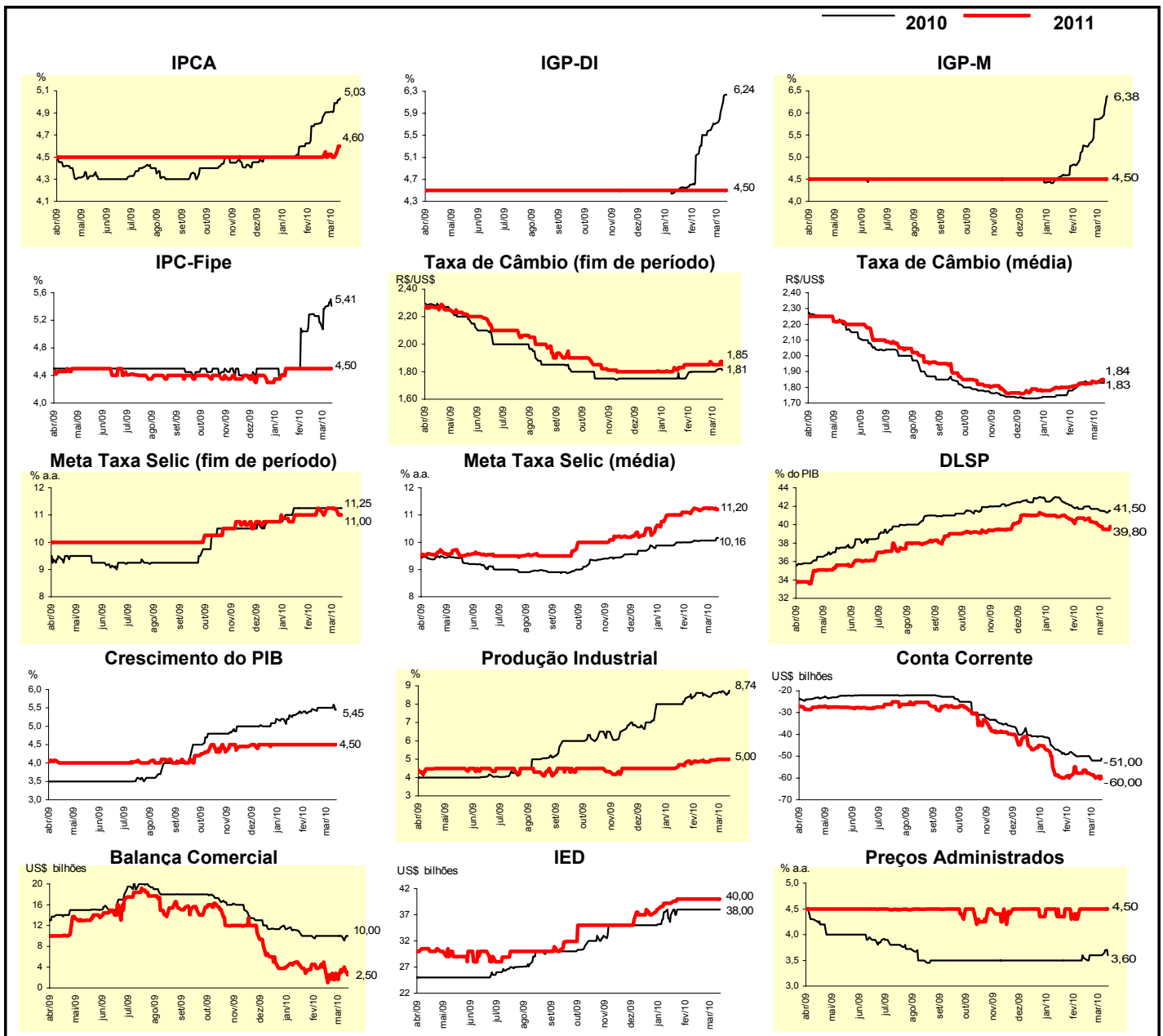

Expectativas de Mercado								
Mediana - Top 5 - Curto Prazo	mar/10				abr/10			
	Há 4 semanas	Há 1 semana	Hoje	Comportamento semanal*	Há 4 semanas	Há 1 semana	Hoje	Comportamento semanal*
IPCA (%)	0,32	0,30	0,40	▲ (1)	0,30	0,30	0,40	▲ (1)
IGP-DI (%)	0,40	0,50	0,61	▲ (1)	0,33	0,37	0,46	▲ (1)
IGP-M (%)	0,44	0,49	0,90	▲ (1)	0,40	0,40	0,40	= (4)
Taxa de câmbio - fim de período (R\$/US\$)	1,83	1,82	1,81	▼ (1)	1,83	1,81	1,81	= (2)
Meta Taxa Selic (% a.a.)	8,75	8,75	8,75	= (37)	9,25	9,25	9,25	= (11)

\* comportamento dos indicadores desde o último Relatório de Mercado; os valores entre parênteses expressam o número de semanas em que vem ocorrendo o último comportamento (▲ aumento, ▼ diminuição ou = estabilidade)

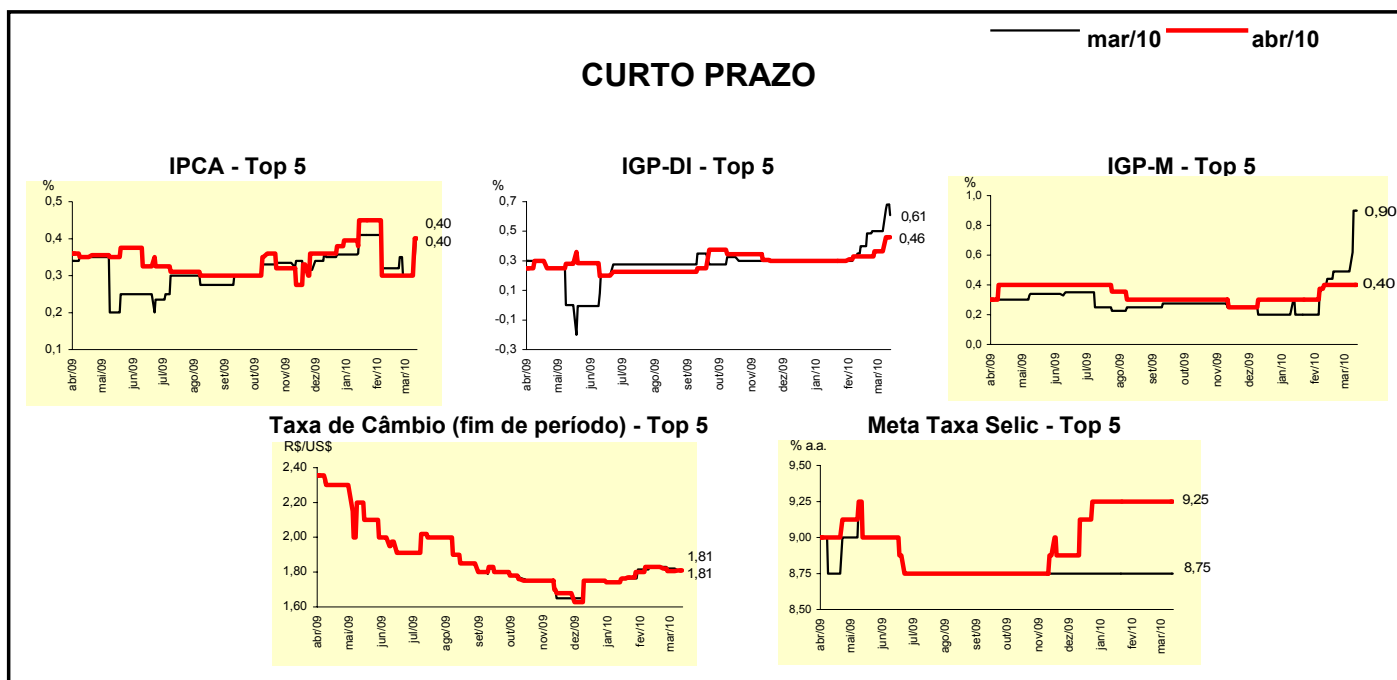

Expectativas de Mercado								
Mediana - Top 5	2010				2011			
	Há 4 semanas	Há 1 semana	Hoje	Comportamento semanal*	Há 4 semanas	Há 1 semana	Hoje	Comportamento semanal*
<b>Curto Prazo</b>								
IPCA (%)	5,01	5,12	5,14	▲ (1)	4,50	4,50	4,50	= (5)
IGP-DI (%)	5,99	6,43	6,91	▲ (1)	4,50	4,50	4,50	= (5)
IGP-M (%)	5,97	6,63	6,75	▲ (1)	4,75	4,75	4,80	▲ (1)
Taxa de câmbio - fim de período (R\$/US\$)	1,82	1,82	1,85	▲ (1)	1,76	1,76	1,90	▲ (1)
Meta Taxa Selic - fim de período (% a.a.)	11,25	11,25	11,25	= (8)	10,00	10,00	10,00	= (5)
<b>Médio Prazo</b>								
IPCA (%)	4,87	5,04	5,04	= (1)	4,50	4,50	4,50	= (13)
IGP-DI (%)	4,97	5,73	6,62	▲ (4)	4,50	4,50	4,70	▲ (1)
IGP-M (%)	5,16	6,93	7,09	▲ (8)	4,50	4,50	4,50	= (5)
Taxa de câmbio - fim de período (R\$/US\$)	1,80	1,80	1,85	▲ (1)	1,90	1,90	1,90	= (5)
Meta Taxa Selic - fim de período (% a.a.)	11,25	11,25	11,25	= (7)	10,25	10,25	10,25	= (5)

\* comportamento dos indicadores desde o último Relatório de Mercado; os valores entre parênteses expressam o número de semanas em que vem ocorrendo o último comportamento (▲ aumento, ▼ diminuição ou = estabilidade)

Expectativas de Mercado								
Média - Top 5 - Curto Prazo	mar/10				abr/10			
	Há 4 semanas	Há 1 semana	Hoje	Comportamento semanal*	Há 4 semanas	Há 1 semana	Hoje	Comportamento semanal*
IPCA (%)	0,31	0,31	0,38	▲ (1)	0,34	0,33	0,37	▲ (1)
IGP-DI (%)	0,43	0,49	0,62	▲ (1)	0,37	0,41	0,52	▲ (1)
IGP-M (%)	0,40	0,50	0,86	▲ (1)	0,32	0,34	0,47	▲ (1)
Taxa de câmbio - fim de período (R\$/US\$)	1,83	1,82	1,80	▼ (1)	1,83	1,81	1,81	= (2)
Meta Taxa Selic (% a.a.)	8,82	8,82	8,86	▲ (1)	9,32	9,32	9,36	▲ (1)

\* comportamento dos indicadores desde o último Relatório de Mercado; os valores entre parênteses expressam o número de semanas em que vem ocorrendo o último comportamento (▲ aumento, ▼ diminuição ou = estabilidade)

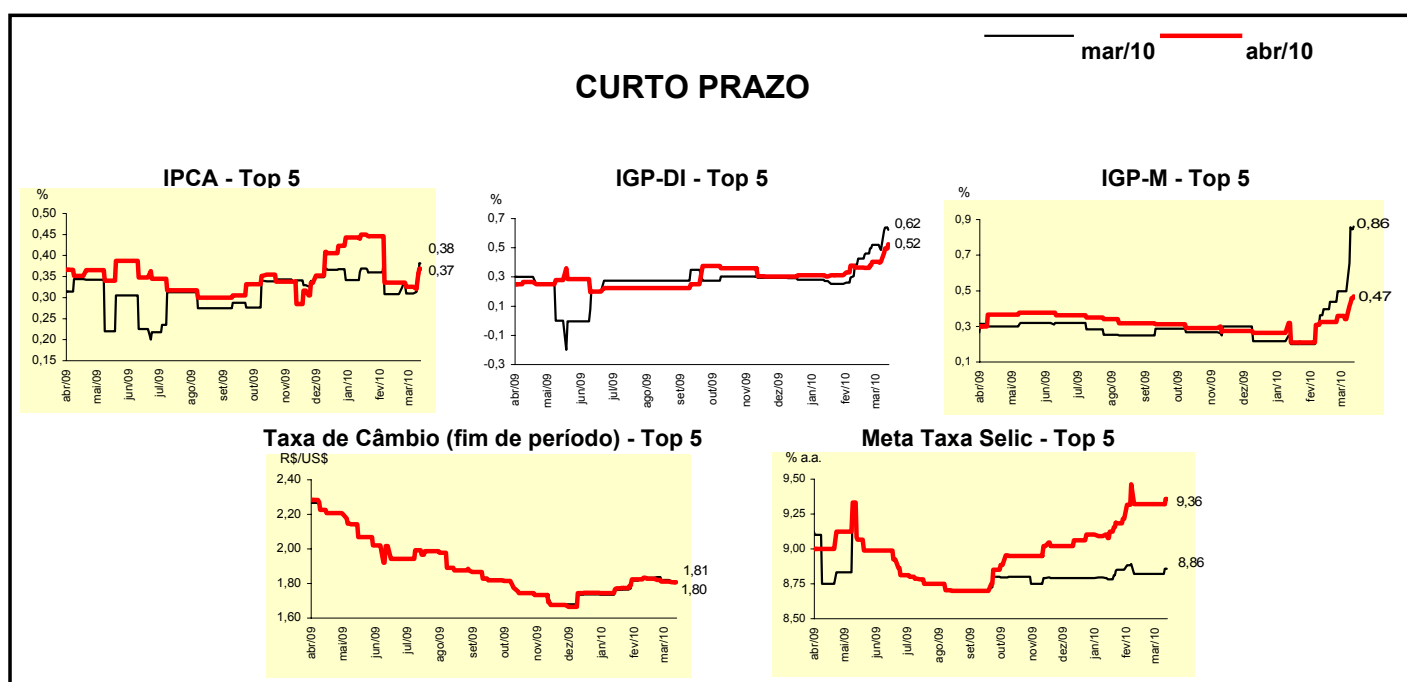

Expectativas de Mercado								
Média - Top 5	2010				2011			
	Há 4 semanas	Há 1 semana	Hoje	Comportamento semanal*	Há 4 semanas	Há 1 semana	Hoje	Comportamento semanal*
<b>Curto Prazo</b>								
IPCA (%)	5,00	5,06	5,03	▼ (1)	4,49	4,49	4,53	▲ (1)
IGP-DI (%)	5,73	6,32	6,79	▲ (1)	4,77	5,13	4,97	▼ (1)
IGP-M (%)	5,99	6,64	6,62	▼ (2)	5,13	5,13	5,24	▲ (1)
Taxa de câmbio - fim de período (R\$/US\$)	1,82	1,82	1,83	▲ (1)	1,90	1,90	1,93	▲ (1)
Meta Taxa Selic - fim de período (% a.a.)	11,21	11,21	11,25	▲ (1)	10,64	10,39	10,39	= (3)
<b>Médio Prazo</b>								
IPCA (%)	4,89	5,03	5,05	▲ (3)	4,55	4,55	4,53	▼ (1)
IGP-DI (%)	5,17	5,65	6,63	▲ (9)	4,13	4,13	5,23	▲ (1)
IGP-M (%)	5,37	6,53	7,07	▲ (8)	4,42	4,30	4,55	▲ (1)
Taxa de câmbio - fim de período (R\$/US\$)	1,82	1,84	1,88	▲ (1)	1,86	1,89	2,00	▲ (1)
Meta Taxa Selic - fim de período (% a.a.)	11,17	11,17	11,21	▲ (2)	10,88	10,75	10,75	= (1)

\* comportamento dos indicadores desde o último Relatório de Mercado; os valores entre parênteses expressam o número de semanas em que vem ocorrendo o último comportamento (▲ aumento, ▼ diminuição ou = estabilidade)