

Expectativas de Mercado				
Inflação nos próximos 12 meses - Suavizada				
Mediana - Agregado	Há 4 Rel. de Mercado	Último Rel. de Mercado	Hoje	Comportamento semanal*
IPCA (%)	4,38	4,40	4,43	▲ (2)
IGP-DI (%)	4,26	4,17	4,19	▲ (2)
IGP-M (%)	4,36	4,28	4,34	▲ (2)
IPC-Fipe (%)	4,34	4,27	4,12	▼ (1)

* comportamento dos indicadores desde o último Relatório de Mercado; os valores entre parênteses expressam o número de semanas em que vem ocorrendo o último comportamento (▲ aumento, ▼ diminuição ou = estabilidade)

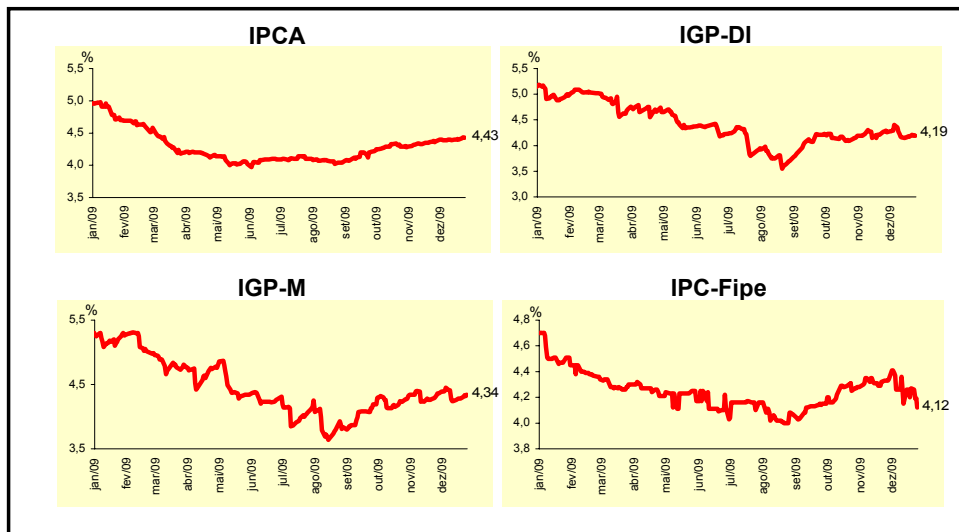

Mediana - Agregado	dez/09				jan/10			
	Há 4 Rel. de Mercado	Último Rel. de Mercado	Hoje	Comportamento semanal*	Há 4 Rel. de Mercado	Último Rel. de Mercado	Hoje	Comportamento semanal*
IPCA (%)	0,37	0,35	0,34	▼ (2)	0,49	0,49	0,53	▲ (1)
IGP-DI (%)	0,34	0,05	0,01	▼ (4)	0,39	0,35	0,35	= (1)
IGP-M (%)	0,30	0,09	0,05	▼ (3)	0,37	0,35	0,35	= (2)
IPC-Fipe (%)	0,40	0,35	0,31	▼ (3)	0,40	0,55	0,55	= (1)
Taxa de câmbio - fim de período (R\$/US\$)	1,70	1,74	1,74	= (1)	1,70	1,72	1,72	= (1)
Meta Taxa Selic (% a.a.)	8,75	-	-		8,75	8,75	8,75	= (27)

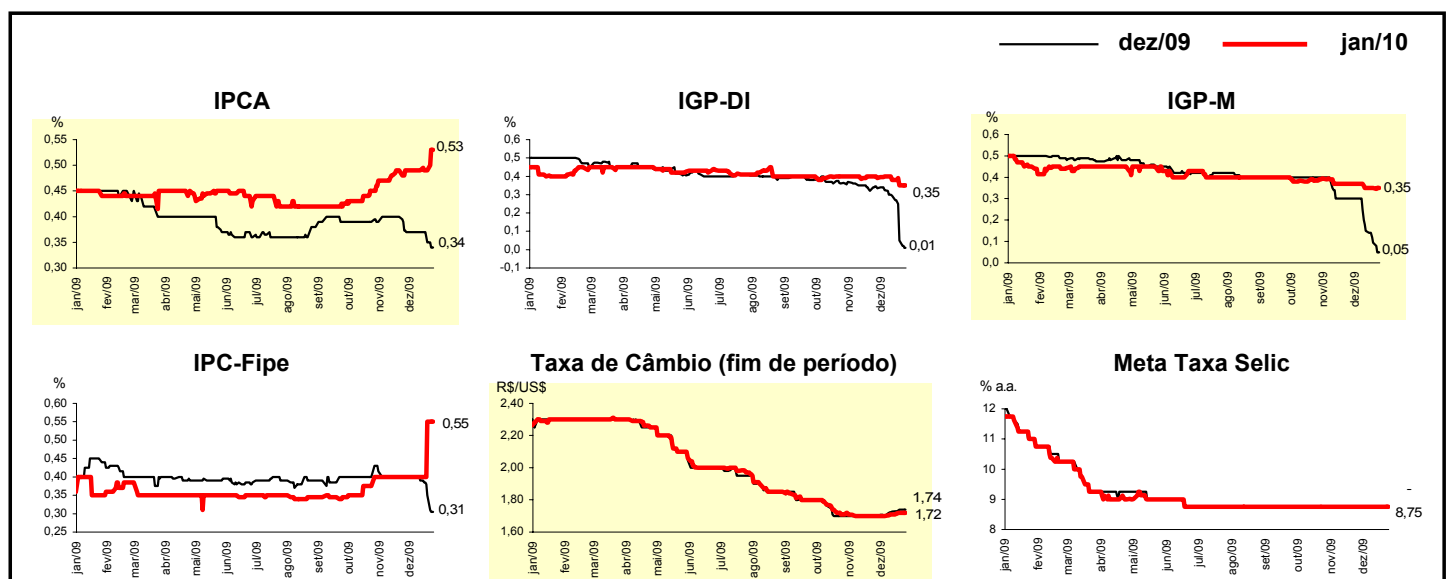

Mediana - Agregado	Expectativas de Mercado							
	2009				2010			
	Há 4 Rel. de Mercado	Último Rel. de Mercado	Hoje	Comportamento semanal*	Há 4 Rel. de Mercado	Último Rel. de Mercado	Hoje	Comportamento semanal*
IPCA (%)	4,25	4,29	4,28	▼ (2)	4,45	4,50	4,50	= (2)
IGP-DI (%)	-0,84	-1,27	-1,30	▼ (3)	4,50	4,50	4,50	= (83)
IGP-M (%)	-1,17	-1,35	-1,41	▼ (3)	4,50	4,50	4,50	= (27)
IPC-Fipe (%)	3,93	3,82	3,78	▼ (4)	4,40	4,50	4,50	= (2)
Taxa de câmbio - fim de período (R\$/US\$)	1,70	1,74	1,74	= (1)	1,75	1,75	1,75	= (10)
Taxa de câmbio - média do período (R\$/US\$)	1,99	1,99	1,99	= (10)	1,74	1,73	1,73	= (2)
Meta Taxa Selic - fim de período (% a.a.)	8,75	-	-		10,50	10,75	10,75	= (1)
Meta Taxa Selic - média do período (% a.a.)	9,81	-	-		9,55	9,69	9,88	▲ (1)
Dívida Líquida do Setor Público (% do PIB)	44,05	44,80	44,80	= (1)	42,35	42,90	43,00	▲ (2)
PIB (% de crescimento)	0,20	-0,23	-0,22	▲ (2)	5,00	5,00	5,08	▲ (1)
Produção Industrial (% de crescimento)	-7,72	-7,62	-7,62	= (1)	6,88	7,11	8,00	▲ (3)
Conta Corrente (US\$ bilhões)	-17,52	-18,20	-19,05	▼ (2)	-36,00	-40,35	-40,85	▼ (11)
Balança Comercial (US\$ bilhões)	25,00	25,00	24,57	▼ (1)	13,00	11,30	11,65	▲ (1)
Invest. Estrangeiro Direto (US\$ bilhões)	25,00	25,00	25,00	= (26)	35,00	35,00	35,00	= (7)
Preços Administrados (%)	4,20	4,31	4,40	▲ (3)	3,50	3,50	3,50	= (20)

* comportamento dos indicadores desde o último Relatório de Mercado; os valores entre parênteses expressam o número de semanas em que vem ocorrendo o último comportamento (▲ aumento, ▼ diminuição ou = estabilidade)

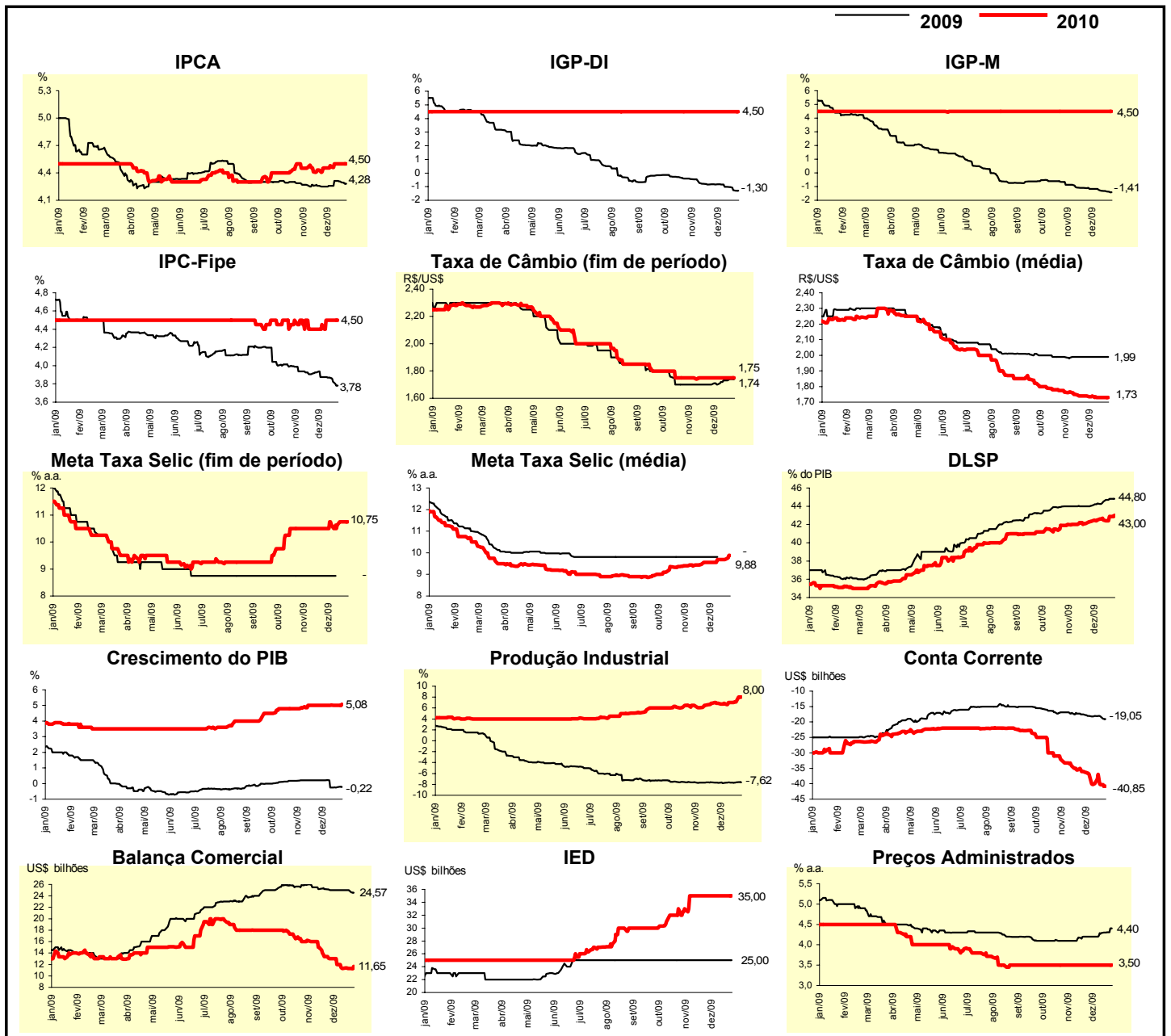

Mediana - Top 5 - Curto Prazo	Expectativas de Mercado							
	dez/09				jan/10			
	Há 4 Rel. de Mercado	Último Rel. de Mercado	Hoje	Comportamento semanal*	Há 4 Rel. de Mercado	Último Rel. de Mercado	Hoje	Comportamento semanal*
IPCA (%)	0,37	0,37	0,37	= (5)	0,47	0,49	0,52	▲ (1)
IGP-DI (%)	0,30	-0,03	-0,03	= (1)	0,45	0,39	0,39	= (1)
IGP-M (%)	0,25	0,05	0,05	= (1)	0,35	0,20	0,20	= (2)
Taxa de câmbio - fim de período (R\$/US\$)	1,65	1,75	1,75	= (1)	1,65	1,74	1,74	= (1)
Meta Taxa Selic (% a.a.)	8,75	-	-		8,75	8,75	8,75	= (26)

* comportamento dos indicadores desde o último Relatório de Mercado; os valores entre parênteses expressam o número de semanas em que vem ocorrendo o último comportamento (▲ aumento, ▼ diminuição ou = estabilidade)

CURTO PRAZO

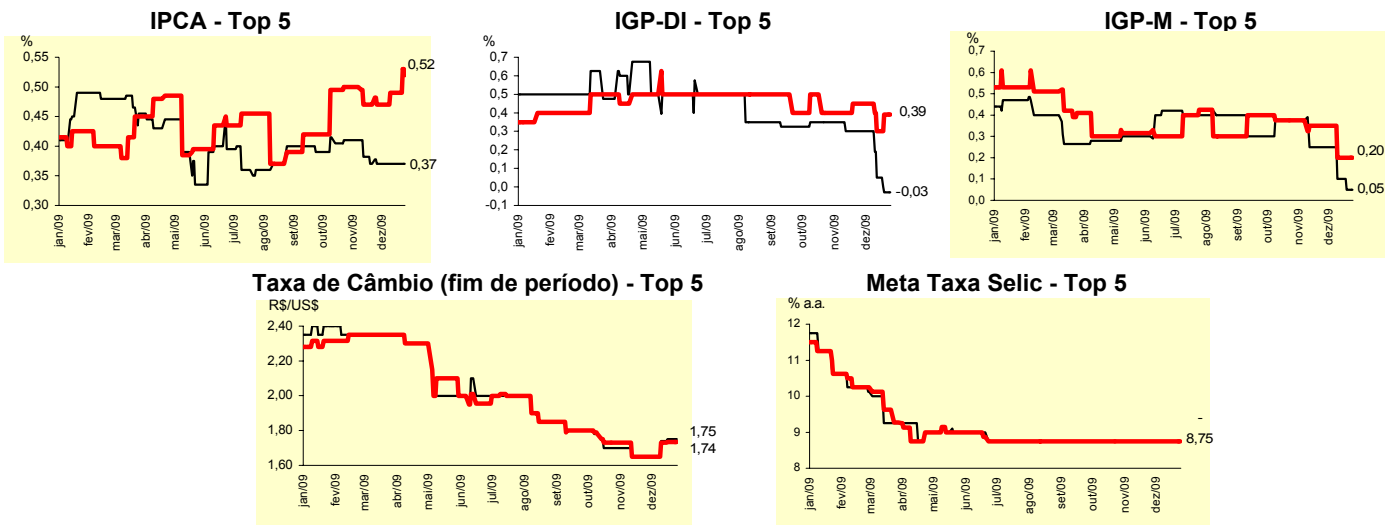

Mediana - Top 5	Expectativas de Mercado							
	2009				2010			
	Há 4 Rel. de Mercado	Último Rel. de Mercado	Hoje	Comportamento semanal*	Há 4 Rel. de Mercado	Último Rel. de Mercado	Hoje	Comportamento semanal*
Curto Prazo								
IPCA (%)	4,21	4,31	4,31	= (2)	4,40	4,43	4,43	= (2)
IGP-DI (%)	-0,81	-1,35	-1,35	= (1)	3,98	3,25	3,25	= (2)
IGP-M (%)	-1,22	-1,41	-1,41	= (1)	4,45	4,00	4,00	= (2)
Taxa de câmbio - fim de período (R\$/US\$)	1,65	1,75	1,75	= (1)	1,77	1,73	1,73	= (1)
Meta Taxa Selic - fim de período (% a.a.)	8,75	-	-		10,75	10,75	10,75	= (6)
Médio Prazo								
IPCA (%)	4,28	4,31	4,26	▼ (2)	4,40	4,47	4,49	▲ (1)
IGP-DI (%)	-0,89	-1,27	-1,27	= (1)	4,06	4,00	4,00	= (2)
IGP-M (%)	-1,22	-1,36	-1,46	▼ (2)	4,23	4,50	4,50	= (2)
Taxa de câmbio - fim de período (R\$/US\$)	1,70	1,73	1,75	▲ (1)	1,68	1,66	1,66	= (2)
Meta Taxa Selic - fim de período (% a.a.)	8,75	-	-		11,25	10,75	10,75	= (3)

* comportamento dos indicadores desde o último Relatório de Mercado; os valores entre parênteses expressam o número de semanas em que vem ocorrendo o último comportamento (▲ aumento, ▼ diminuição ou = estabilidade)

Expectativas de Mercado								
Média - Top 5 - Curto Prazo	dez/09				jan/10			
	Há 4 Rel. de Mercado	Último Rel. de Mercado	Hoje	Comportamento semanal*	Há 4 Rel. de Mercado	Último Rel. de Mercado	Hoje	Comportamento semanal*
IPCA (%)	0,37	0,36	0,37	▲ (1)	0,47	0,43	0,45	▲ (1)
IGP-DI (%)	0,26	-0,01	-0,01	= (1)	0,44	0,33	0,33	= (1)
IGP-M (%)	0,27	0,05	0,05	= (1)	0,37	0,27	0,27	= (1)
Taxa de câmbio - fim de período (R\$/US\$)	1,68	1,74	1,74	= (1)	1,68	1,73	1,73	= (2)
Meta Taxa Selic (% a.a.)	8,75	-	-		8,75	8,75	8,75	= (13)

* comportamento dos indicadores desde o último Relatório de Mercado; os valores entre parênteses expressam o número de semanas em que vem ocorrendo o último comportamento (▲ aumento, ▼ diminuição ou = estabilidade)

CURTO PRAZO

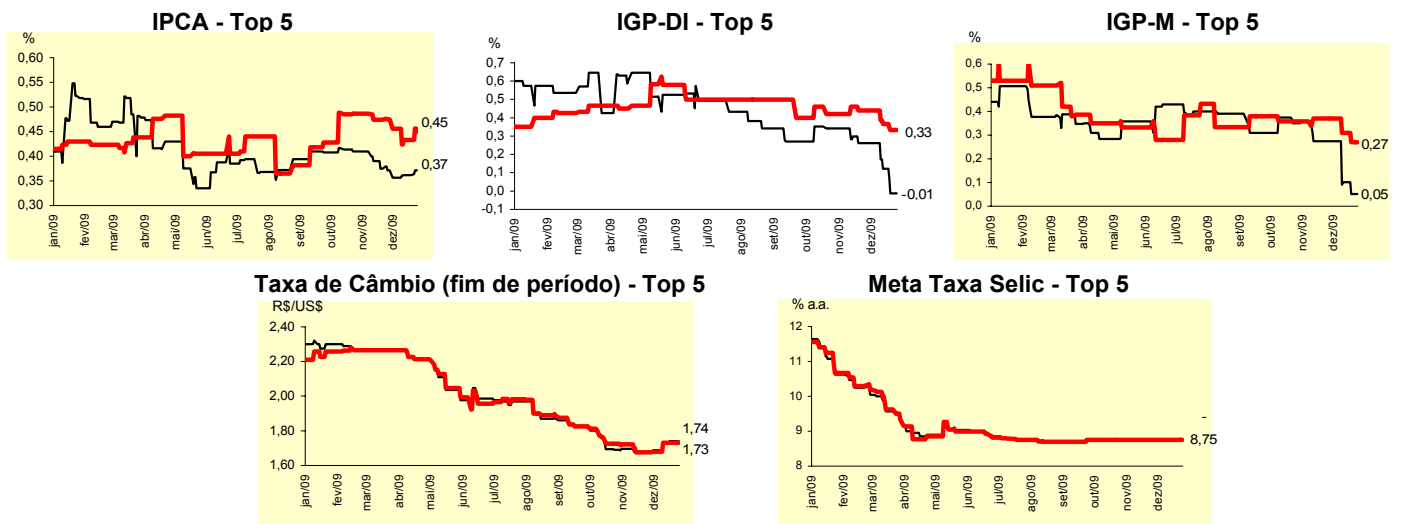

Expectativas de Mercado								
Média - Top 5	2009				2010			
	Há 4 Rel. de Mercado	Último Rel. de Mercado	Hoje	Comportamento semanal*	Há 4 Rel. de Mercado	Último Rel. de Mercado	Hoje	Comportamento semanal*
Curto Prazo								
IPCA (%)	4,22	4,30	4,31	▲ (1)	4,22	4,49	4,49	= (2)
IGP-DI (%)	-0,86	-1,33	-1,33	= (1)	3,87	3,50	3,50	= (2)
IGP-M (%)	-1,19	-1,41	-1,41	= (1)	4,47	4,14	4,14	= (2)
Taxa de câmbio - fim de período (R\$/US\$)	1,68	1,74	1,74	= (1)	1,76	1,74	1,74	= (2)
Meta Taxa Selic - fim de período (% a.a.)	8,75	-	-		10,73	10,70	10,94	▲ (1)
Médio Prazo								
IPCA (%)	4,25	4,31	4,27	▼ (2)	4,40	4,54	4,55	▲ (1)
IGP-DI (%)	-0,88	-1,28	-1,31	▼ (3)	4,56	4,38	4,36	▼ (1)
IGP-M (%)	-1,20	-1,36	-1,42	▼ (5)	4,26	4,40	4,42	▲ (1)
Taxa de câmbio - fim de período (R\$/US\$)	1,72	1,73	1,74	▲ (1)	1,67	1,67	1,68	▲ (1)
Meta Taxa Selic - fim de período (% a.a.)	8,75	-	-		10,95	10,75	10,75	= (1)

* comportamento dos indicadores desde o último Relatório de Mercado; os valores entre parênteses expressam o número de semanas em que vem ocorrendo o último comportamento (▲ aumento, ▼ diminuição ou = estabilidade)