

Expectativas de Mercado				
Inflação nos próximos 12 meses - Suavizada				
Mediana - Agregado	Há 4 semanas	Há 1 semana	Hoje	Comportamento semanal*
IPCA (%)	4,33	4,39	4,39	= (1)
IGP-DI (%)	4,15	4,40	4,16	▼ (1)
IGP-M (%)	4,23	4,45	4,24	▼ (1)
IPC-Fipe (%)	4,31	4,26	4,15	▼ (2)

* comportamento dos indicadores desde o último Relatório de Mercado; os valores entre parênteses expressam o número de semanas em que vem ocorrendo o último comportamento (▲ aumento, ▼ diminuição ou = estabilidade)

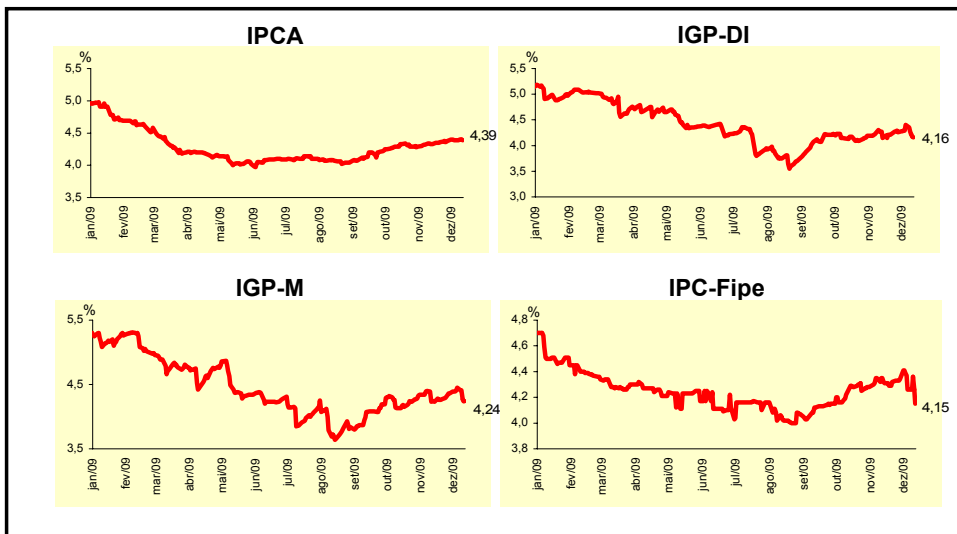

Mediana - Agregado	Expectativas de Mercado							
	dez/09				jan/10			
	Há 4 semanas	Há 1 semana	Hoje	Comportamento semanal*	Há 4 semanas	Há 1 semana	Hoje	Comportamento semanal*
IPCA (%)	0,40	0,37	0,37	= (2)	0,48	0,49	0,49	= (3)
IGP-DI (%)	0,35	0,32	0,29	▼ (2)	0,39	0,40	0,38	▼ (1)
IGP-M (%)	0,30	0,30	0,15	▼ (1)	0,37	0,37	0,35	▼ (1)
IPC-Fipe (%)	0,40	0,40	0,39	▼ (1)	0,40	0,40	0,40	= (6)
Taxa de câmbio - fim de período (R\$/US\$)	1,70	1,70	1,73	▲ (1)	1,70	1,70	1,71	▲ (1)
Meta Taxa Selic (% a.a.)	8,75	8,75	-		8,75	8,75	8,75	= (25)

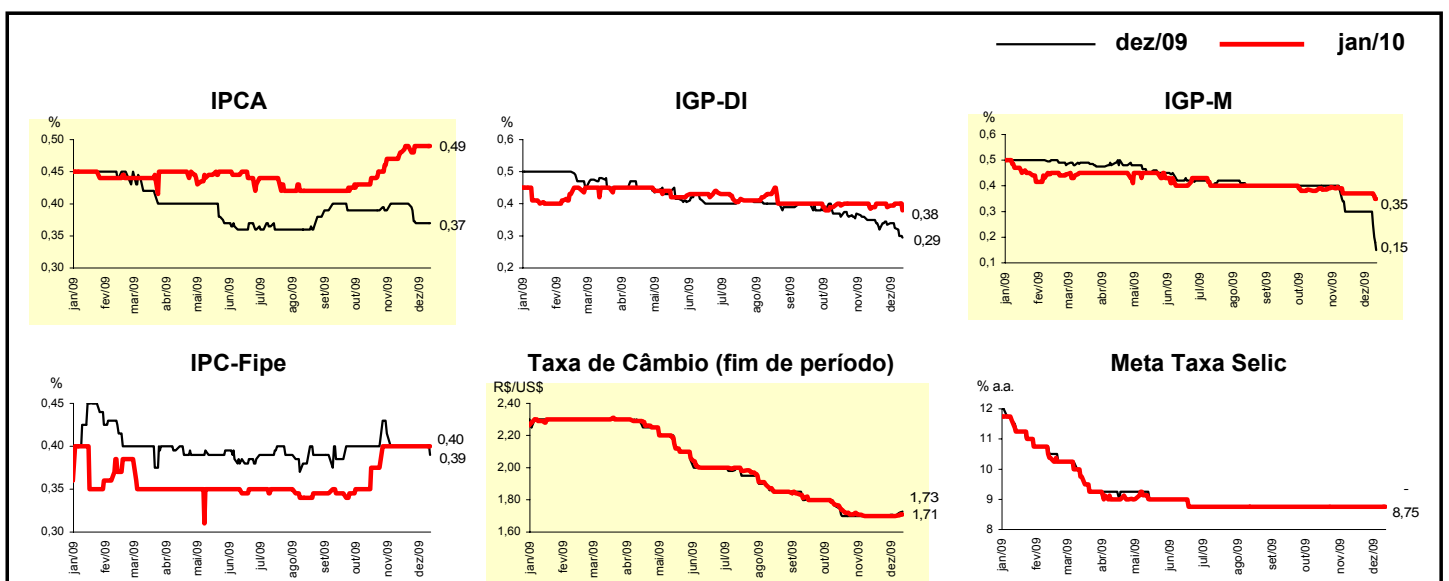

Mediana - Agregado	Expectativas de Mercado							
	2009				2010			
	Há 4 semanas	Há 1 semana	Hoje	Comportamento semanal*	Há 4 semanas	Há 1 semana	Hoje	Comportamento semanal*
IPCA (%)	4,26	4,26	4,31	▲ (2)	4,41	4,48	4,50	▲ (4)
IGP-DI (%)	-0,80	-0,84	-1,02	▼ (1)	4,50	4,50	4,50	= (81)
IGP-M (%)	-1,08	-1,17	-1,30	▼ (1)	4,50	4,50	4,50	= (25)
IPC-Fipe (%)	3,93	3,88	3,87	▼ (2)	4,50	4,45	4,50	▲ (2)
Taxa de câmbio - fim de período (R\$/US\$)	1,70	1,70	1,73	▲ (1)	1,75	1,75	1,75	= (8)
Taxa de câmbio - média do período (R\$/US\$)	1,99	1,99	1,99	= (8)	1,75	1,74	1,73	▼ (1)
Meta Taxa Selic - fim de período (% a.a.)	8,75	8,75	-		10,50	10,63	10,63	= (1)
Meta Taxa Selic - média do período (% a.a.)	9,81	9,81	-		9,44	9,56	9,69	▲ (12)
Dívida Líquida do Setor Público (% do PIB)	44,00	44,30	44,50	▲ (3)	42,20	42,50	42,50	= (1)
PIB (% de crescimento)	0,21	0,21	-0,26	▼ (1)	5,00	5,00	5,03	▲ (1)
Produção Industrial (% de crescimento)	-7,64	-7,73	-7,65	▲ (1)	6,55	6,85	7,00	▲ (1)
Conta Corrente (US\$ bilhões)	-17,00	-18,00	-18,00	= (1)	-34,30	-37,00	-40,00	▼ (9)
Balança Comercial (US\$ bilhões)	25,20	25,00	25,00	= (2)	15,00	12,00	11,30	▼ (6)
Invest. Estrangeiro Direto (US\$ bilhões)	25,00	25,00	25,00	= (24)	35,00	35,00	35,00	= (5)
Preços Administrados (%)	4,18	4,20	4,29	▲ (1)	3,50	3,50	3,50	= (18)

* comportamento dos indicadores desde o último Relatório de Mercado; os valores entre parênteses expressam o número de semanas em que vem ocorrendo o último comportamento (▲ aumento, ▼ diminuição ou = estabilidade)

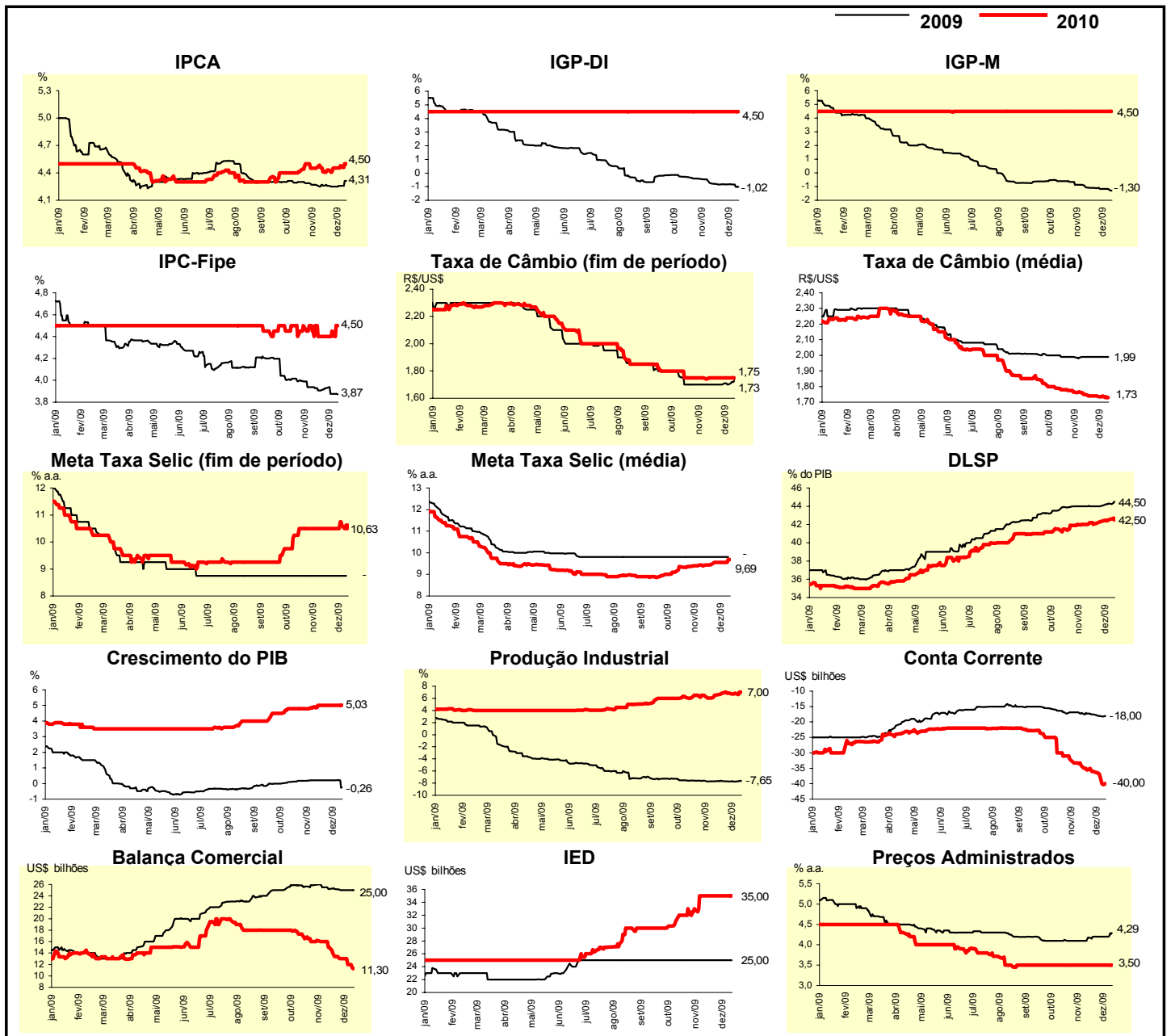

Mediana - Top 5 - Curto Prazo	Expectativas de Mercado							
	dez/09				jan/10			
	Há 4 semanas	Há 1 semana	Hoje	Comportamento semanal*	Há 4 semanas	Há 1 semana	Hoje	Comportamento semanal*
IPCA (%)	0,38	0,37	0,37	= (3)	0,47	0,47	0,49	▲ (1)
IGP-DI (%)	0,30	0,30	0,05	▼ (1)	0,40	0,45	0,30	▼ (1)
IGP-M (%)	0,25	0,25	0,10	▼ (1)	0,35	0,35	0,20	▼ (1)
Taxa de câmbio - fim de período (R\$/US\$)	1,65	1,65	1,74	▲ (1)	1,65	1,65	1,73	▲ (1)
Meta Taxa Selic (% a.a.)	8,75	8,75	-		8,75	8,75	8,75	= (24)

* comportamento dos indicadores desde o último Relatório de Mercado; os valores entre parênteses expressam o número de semanas em que vem ocorrendo o último comportamento (▲ aumento, ▼ diminuição ou = estabilidade)

CURTO PRAZO

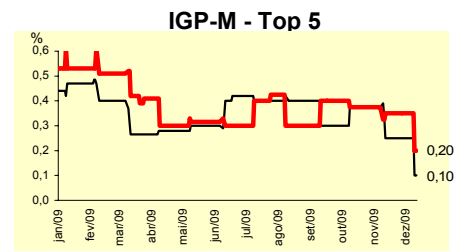
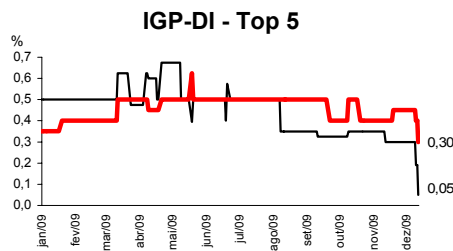
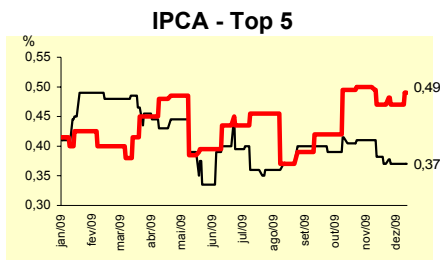

Taxa de Câmbio (fim de período) - Top 5

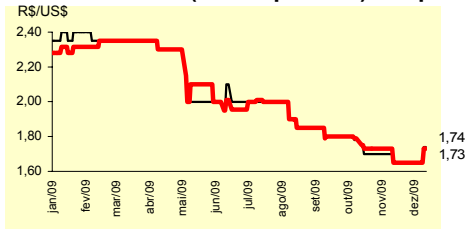

Meta Taxa Selic - Top 5

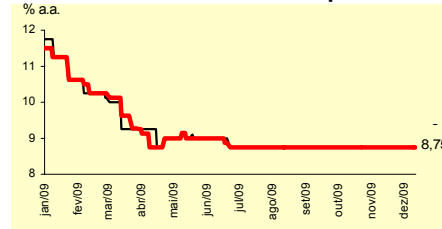

Mediana - Top 5	Expectativas de Mercado							
	2009				2010			
	Há 4 semanas	Há 1 semana	Hoje	Comportamento semanal*	Há 4 semanas	Há 1 semana	Hoje	Comportamento semanal*
Curto Prazo								
IPCA (%)	4,28	4,21	4,31	▲ (1)	4,40	4,40	4,43	▲ (1)
IGP-DI (%)	-0,83	-0,81	-1,27	▼ (1)	3,98	3,98	3,25	▼ (1)
IGP-M (%)	-1,14	-1,22	-1,37	▼ (1)	4,45	4,45	4,00	▼ (1)
Taxa de câmbio - fim de período (R\$/US\$)	1,65	1,65	1,72	▲ (1)	1,77	1,75	1,74	▼ (2)
Meta Taxa Selic - fim de período (% a.a.)	8,75	8,75	-		10,75	10,75	10,75	= (4)
Médio Prazo								
IPCA (%)	4,20	4,28	4,34	▲ (1)	4,41	4,40	4,48	▲ (1)
IGP-DI (%)	-0,94	-0,89	-1,12	▼ (1)	4,06	4,06	4,00	▼ (1)
IGP-M (%)	-1,22	-1,27	-1,26	▲ (1)	4,23	4,23	4,50	▲ (1)
Taxa de câmbio - fim de período (R\$/US\$)	1,68	1,70	1,73	▲ (1)	1,63	1,68	1,66	▼ (1)
Meta Taxa Selic - fim de período (% a.a.)	8,75	8,75	-		11,25	10,75	10,75	= (1)

* comportamento dos indicadores desde o último Relatório de Mercado; os valores entre parênteses expressam o número de semanas em que vem ocorrendo o último comportamento (▲ aumento, ▼ diminuição ou = estabilidade)

Expectativas de Mercado								
Média - Top 5 - Curto Prazo	dez/09				jan/10			
	Há 4 semanas	Há 1 semana	Hoje	Comportamento semanal*	Há 4 semanas	Há 1 semana	Hoje	Comportamento semanal*
IPCA (%)	0,39	0,36	0,36	= (1)	0,47	0,46	0,43	▼ (2)
IGP-DI (%)	0,30	0,26	0,12	▼ (1)	0,46	0,44	0,37	▼ (1)
IGP-M (%)	0,27	0,27	0,10	▼ (1)	0,37	0,37	0,31	▼ (1)
Taxa de câmbio - fim de período (R\$/US\$)	1,68	1,69	1,73	▲ (2)	1,68	1,68	1,73	▲ (1)
Meta Taxa Selic (% a.a.)	8,75	8,75	-		8,75	8,75	8,75	= (11)

* comportamento dos indicadores desde o último Relatório de Mercado; os valores entre parênteses expressam o número de semanas em que vem ocorrendo o último comportamento (▲ aumento, ▼ diminuição ou = estabilidade)

CURTO PRAZO

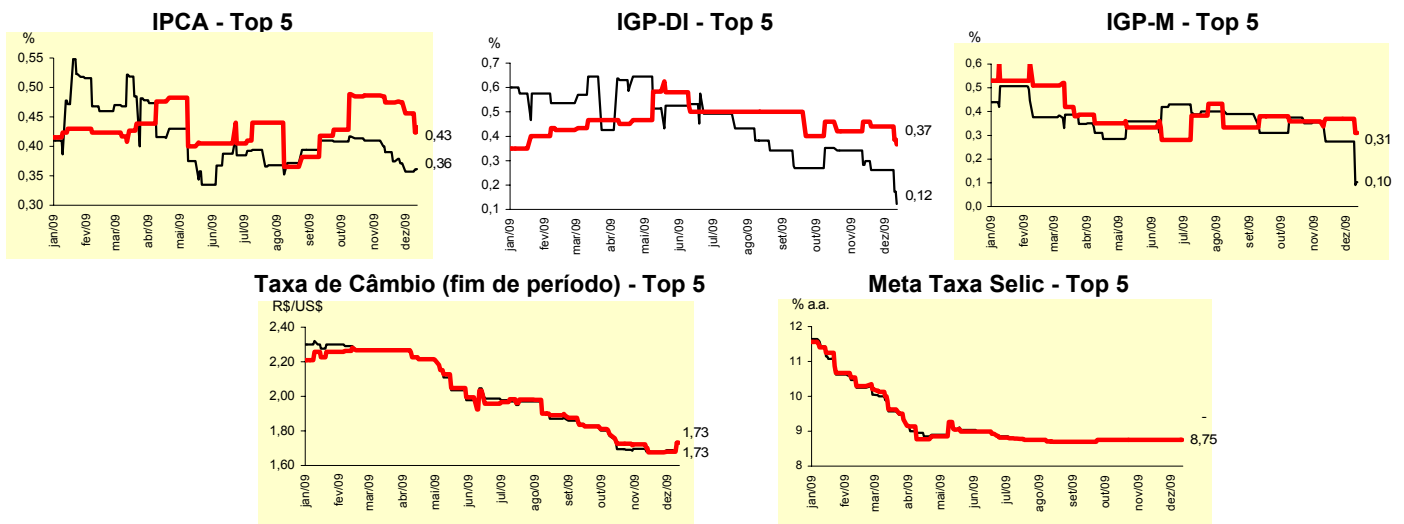

Expectativas de Mercado								
Média - Top 5	2009				2010			
	Há 4 semanas	Há 1 semana	Hoje	Comportamento semanal*	Há 4 semanas	Há 1 semana	Hoje	Comportamento semanal*
Curto Prazo								
IPCA (%)	4,28	4,20	4,30	▲ (1)	4,28	4,22	4,49	▲ (1)
IGP-DI (%)	-0,79	-0,90	-1,20	▼ (2)	3,87	3,87	3,50	▼ (1)
IGP-M (%)	-1,14	-1,19	-1,36	▼ (1)	4,47	4,47	4,14	▼ (1)
Taxa de câmbio - fim de período (R\$/US\$)	1,68	1,69	1,72	▲ (2)	1,76	1,75	1,74	▼ (2)
Meta Taxa Selic - fim de período (% a.a.)	8,75	8,75	-		10,73	10,73	10,73	= (4)
Médio Prazo								
IPCA (%)	4,23	4,25	4,33	▲ (1)	4,24	4,40	4,55	▲ (1)
IGP-DI (%)	-0,96	-0,88	-1,15	▼ (1)	4,56	4,56	4,38	▼ (1)
IGP-M (%)	-1,20	-1,23	-1,31	▼ (3)	4,25	4,35	4,40	▲ (2)
Taxa de câmbio - fim de período (R\$/US\$)	1,68	1,72	1,73	▲ (1)	1,65	1,67	1,67	= (2)
Meta Taxa Selic - fim de período (% a.a.)	8,75	8,75	-		10,95	10,85	10,85	= (1)

* comportamento dos indicadores desde o último Relatório de Mercado; os valores entre parênteses expressam o número de semanas em que vem ocorrendo o último comportamento (▲ aumento, ▼ diminuição ou = estabilidade)