

Expectativas de Mercado				
Inflação nos próximos 12 meses - Suavizada				
Mediana - Agregado	Há 4 semanas	Há 1 semana	Hoje	Comportamento semanal*
IPCA (%)	4,12	4,25	4,29	▲ (7)
IGP-DI (%)	4,07	4,23	4,14	▼ (1)
IGP-M (%)	4,07	4,32	4,13	▼ (1)
IPC-Fipe (%)	4,12	4,16	4,22	▲ (5)

* comportamento dos indicadores desde o último Relatório de Mercado; os valores entre parênteses expressam o número de semanas em que vem ocorrendo o último comportamento (▲ aumento, ▼ diminuição ou = estabilidade)

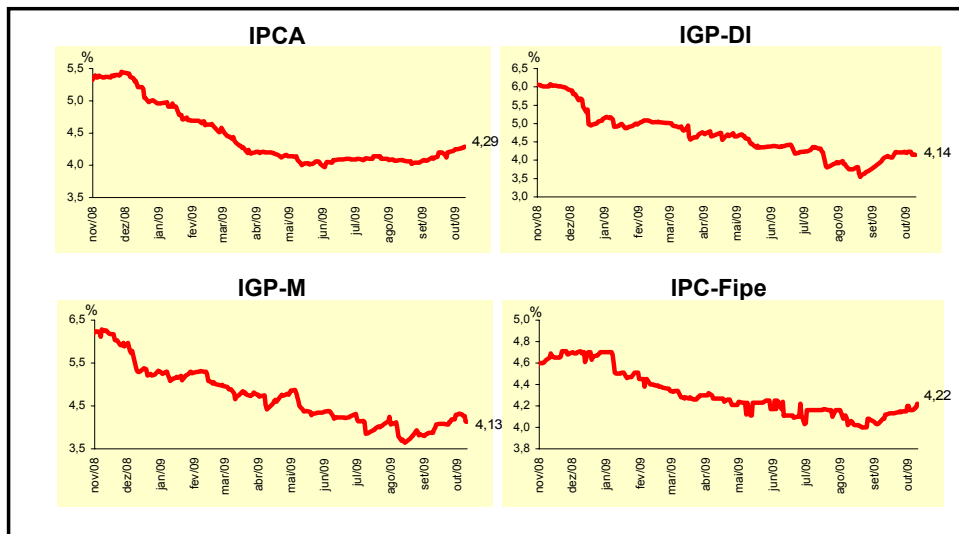

Mediana - Agregado	out/09				nov/09			
	Há 4 semanas	Há 1 semana	Hoje	Comportamento semanal*	Há 4 semanas	Há 1 semana	Hoje	Comportamento semanal*
IPCA (%)	0,30	0,30	0,31	▲ (1)	0,35	0,35	0,35	= (9)
IGP-DI (%)	0,30	0,32	0,30	▼ (1)	0,38	0,40	0,38	▼ (1)
IGP-M (%)	0,32	0,33	0,28	▼ (2)	0,38	0,38	0,35	▼ (1)
IPC-Fipe (%)	0,35	0,32	0,32	= (1)	0,35	0,36	0,35	▼ (1)
Taxa de câmbio - fim de período (R\$/US\$)	1,83	1,78	1,77	▼ (5)	1,82	1,80	1,78	▼ (1)
Meta Taxa Selic (% a.a.)	8,75	8,75	8,75	= (16)	-	-	-	-

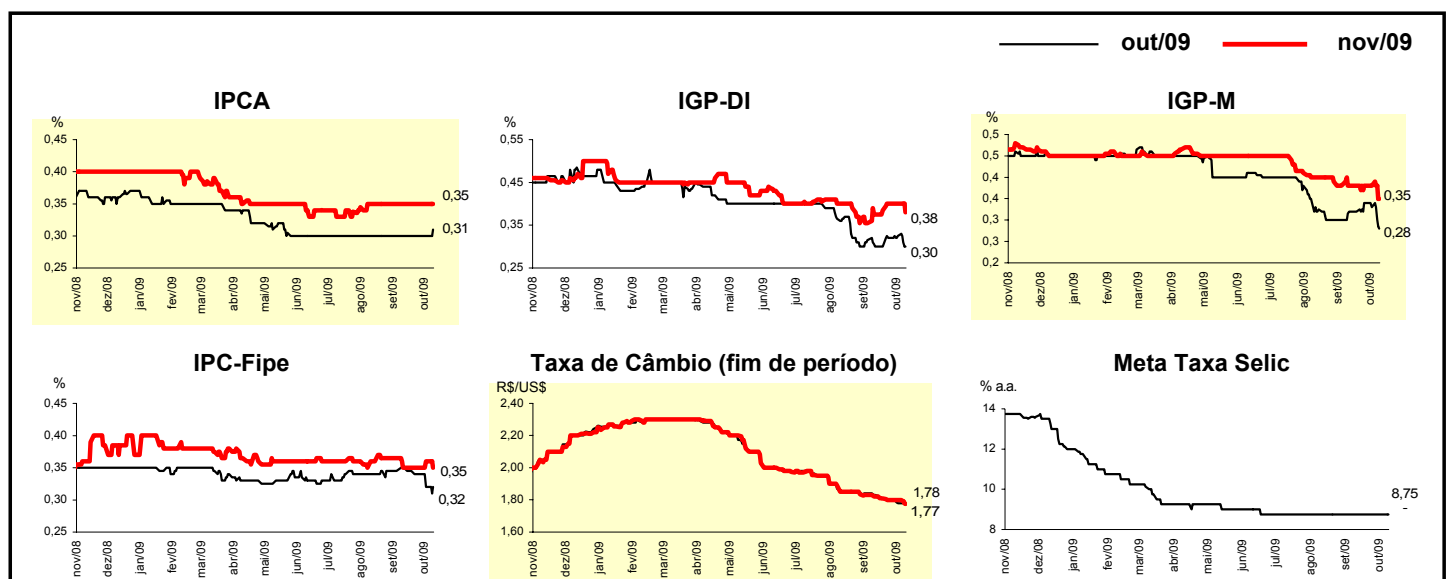

Mediana - Agregado	Expectativas de Mercado							
	2009				2010			
	Há 4 semanas	Há 1 semana	Hoje	Comportamento semanal*	Há 4 semanas	Há 1 semana	Hoje	Comportamento semanal*
IPCA (%)	4,30	4,31	4,29	▼ (1)	4,35	4,40	4,40	= (2)
IGP-DI (%)	-0,26	-0,15	-0,27	▼ (1)	4,50	4,50	4,50	= (72)
IGP-M (%)	-0,64	-0,52	-0,60	▼ (1)	4,50	4,50	4,50	= (16)
IPC-Fipe (%)	4,21	4,04	4,00	▼ (2)	4,45	4,50	4,45	▼ (1)
Taxa de câmbio - fim de período (R\$/US\$)	1,81	1,80	1,76	▼ (1)	1,85	1,80	1,80	= (3)
Taxa de câmbio - média do período (R\$/US\$)	2,01	2,00	2,00	= (1)	1,85	1,80	1,79	▼ (3)
Meta Taxa Selic - fim de período (% a.a.)	8,75	8,75	8,75	= (16)	9,25	9,75	10,25	▲ (3)
Meta Taxa Selic - média do período (% a.a.)	9,81	9,81	9,81	= (15)	8,90	9,00	9,10	▲ (3)
Dívida Líquida do Setor Público (% do PIB)	42,75	43,50	43,55	▲ (9)	41,00	41,20	41,50	▲ (1)
PIB (% de crescimento)	-0,15	0,01	0,10	▲ (2)	4,00	4,50	4,80	▲ (1)
Produção Industrial (% de crescimento)	-7,28	-7,53	-7,55	▼ (2)	6,00	6,00	6,15	▲ (1)
Conta Corrente (US\$ bilhões)	-15,00	-15,55	-15,80	▼ (2)	-22,80	-25,00	-25,00	= (1)
Balança Comercial (US\$ bilhões)	25,00	25,85	25,85	= (1)	18,00	17,80	17,30	▼ (2)
Invest. Estrangeiro Direto (US\$ bilhões)	25,00	25,00	25,00	= (15)	30,00	30,30	31,00	▲ (2)
Preços Administrados (%)	4,20	4,10	4,10	= (2)	3,50	3,50	3,50	= (9)

* comportamento dos indicadores desde o último Relatório de Mercado; os valores entre parênteses expressam o número de semanas em que vem ocorrendo o último comportamento (▲ aumento, ▼ diminuição ou = estabilidade)

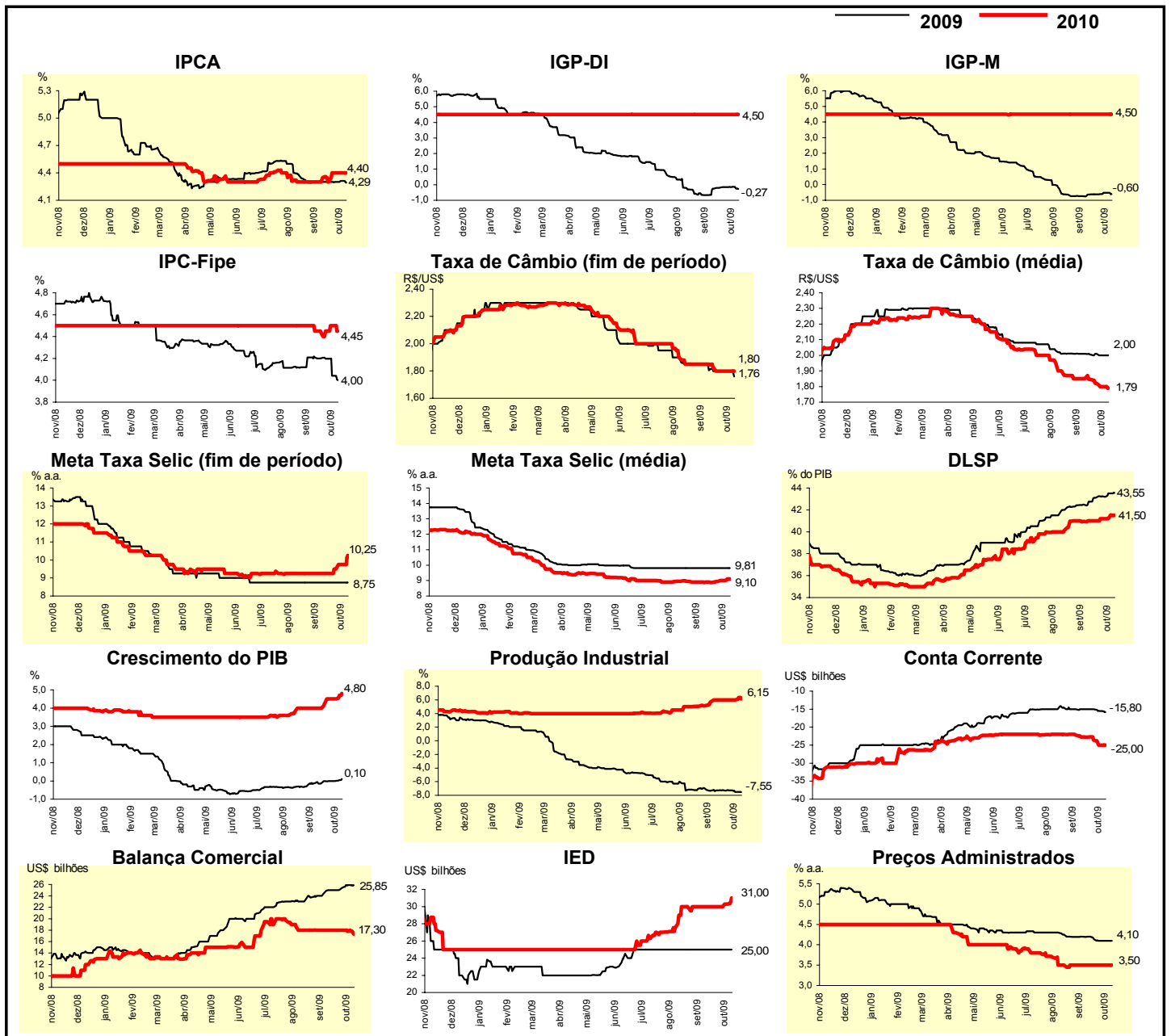

Mediana - Top 5 - Curto Prazo	Expectativas de Mercado							
	out/09				nov/09			
	Há 4 semanas	Há 1 semana	Hoje	Comportamento semanal*	Há 4 semanas	Há 1 semana	Hoje	Comportamento semanal*
IPCA (%)	0,35	0,30	0,32	▲ (1)	0,35	0,35	0,36	▲ (1)
IGP-DI (%)	0,30	0,29	0,30	▲ (1)	0,30	0,30	0,40	▲ (1)
IGP-M (%)	0,35	0,35	0,26	▼ (1)	0,35	0,35	0,35	= (8)
Taxa de câmbio - fim de período (R\$/US\$)	1,84	1,78	1,74	▼ (2)	1,82	1,79	1,78	▼ (2)
Meta Taxa Selic (% a.a.)	8,75	8,75	8,75	= (15)	-	-	-	

* comportamento dos indicadores desde o último Relatório de Mercado; os valores entre parênteses expressam o número de semanas em que vem ocorrendo o último comportamento (▲ aumento, ▼ diminuição ou = estabilidade)

CURTO PRAZO

IPCA - Top 5

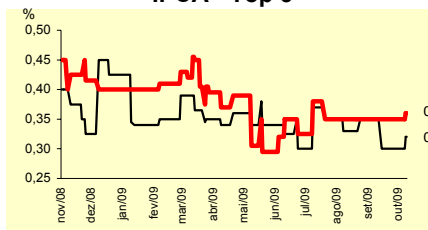

IGP-DI - Top 5

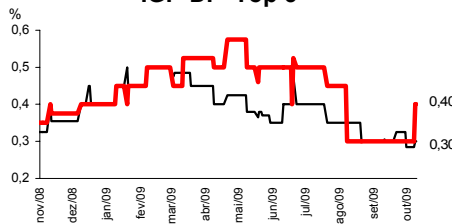

IGP-M - Top 5

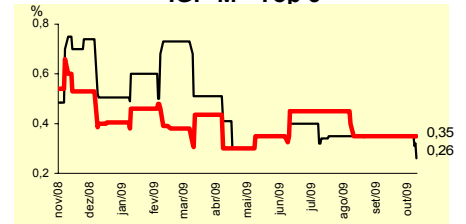

Taxa de Câmbio (fim de período) - Top 5

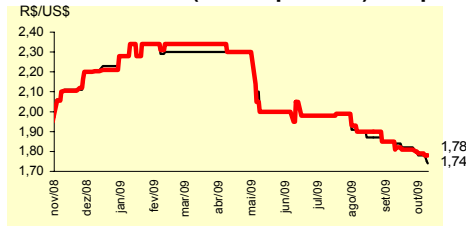

Meta Taxa Selic - Top 5

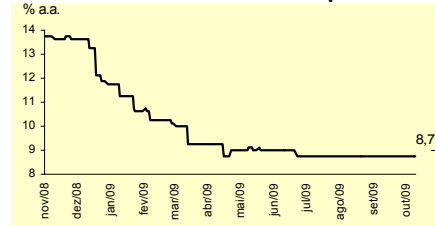

Mediana - Top 5	Expectativas de Mercado							
	2009				2010			
	Há 4 semanas	Há 1 semana	Hoje	Comportamento semanal*	Há 4 semanas	Há 1 semana	Hoje	Comportamento semanal*
Curto Prazo								
IPCA (%)	4,31	4,36	4,38	▲ (1)	4,30	4,30	4,30	= (9)
IGP-DI (%)	-0,48	-0,43	-0,29	▲ (1)	4,50	4,50	4,98	▲ (1)
IGP-M (%)	-0,72	-0,67	-0,63	▲ (2)	3,75	3,75	4,00	▲ (1)
Taxa de câmbio - fim de período (R\$/US\$)	1,80	1,80	1,78	▼ (1)	1,85	1,80	1,80	= (3)
Meta Taxa Selic - fim de período (% a.a.)	8,75	8,75	8,75	= (15)	9,00	9,75	10,50	▲ (3)
Médio Prazo								
IPCA (%)	4,30	4,29	4,26	▼ (1)	4,20	4,30	4,64	▲ (1)
IGP-DI (%)	-0,40	-0,35	-0,51	▼ (1)	4,00	4,00	4,40	▲ (1)
IGP-M (%)	-0,65	-0,51	-0,60	▼ (1)	4,00	4,00	4,05	▲ (1)
Taxa de câmbio - fim de período (R\$/US\$)	1,85	1,78	1,78	= (1)	1,88	1,75	1,70	▼ (2)
Meta Taxa Selic - fim de período (% a.a.)	8,75	8,75	8,75	= (13)	9,50	9,88	11,25	▲ (1)

* comportamento dos indicadores desde o último Relatório de Mercado; os valores entre parênteses expressam o número de semanas em que vem ocorrendo o último comportamento (▲ aumento, ▼ diminuição ou = estabilidade)

Expectativas de Mercado								
Média - Top 5 - Curto Prazo	out/09				nov/09			
	Há 4 semanas	Há 1 semana	Hoje	Comportamento semanal*	Há 4 semanas	Há 1 semana	Hoje	Comportamento semanal*
IPCA (%)	0,32	0,31	0,32	▲ (1)	0,36	0,36	0,37	▲ (1)
IGP-DI (%)	0,28	0,30	0,29	▼ (2)	0,28	0,30	0,34	▲ (1)
IGP-M (%)	0,36	0,36	0,25	▼ (1)	0,34	0,34	0,34	= (8)
Taxa de câmbio - fim de período (R\$/US\$)	1,84	1,78	1,74	▼ (2)	1,84	1,80	1,76	▼ (2)
Meta Taxa Selic (% a.a.)	8,70	8,75	8,75	= (2)	-	-	-	

* comportamento dos indicadores desde o último Relatório de Mercado; os valores entre parênteses expressam o número de semanas em que vem ocorrendo o último comportamento (▲ aumento, ▼ diminuição ou = estabilidade)

CURTO PRAZO

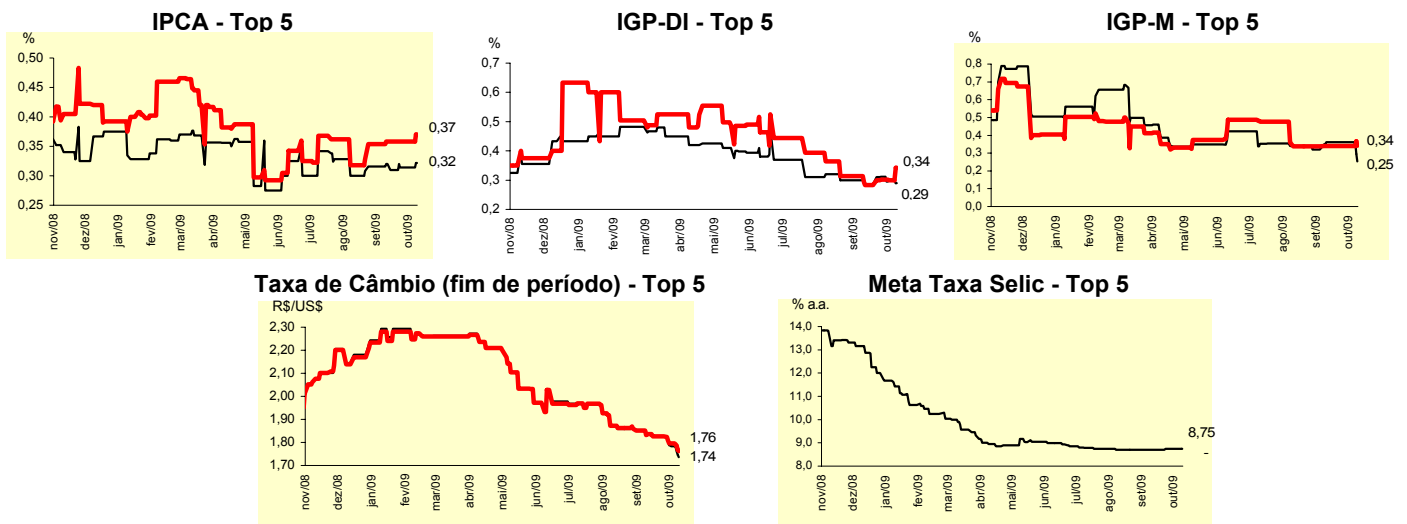

Expectativas de Mercado								
Média - Top 5	2009				2010			
	Há 4 semanas	Há 1 semana	Hoje	Comportamento semanal*	Há 4 semanas	Há 1 semana	Hoje	Comportamento semanal*
Curto Prazo								
IPCA (%)	4,31	4,32	4,36	▲ (1)	4,18	4,24	4,23	▼ (1)
IGP-DI (%)	-0,50	-0,45	-0,37	▲ (1)	4,38	4,88	5,11	▲ (1)
IGP-M (%)	-0,69	-0,61	-0,65	▼ (1)	4,13	4,13	3,92	▼ (1)
Taxa de câmbio - fim de período (R\$/US\$)	1,84	1,80	1,77	▼ (2)	1,89	1,88	1,86	▼ (1)
Meta Taxa Selic - fim de período (% a.a.)	8,70	8,75	8,75	= (2)	9,48	9,89	10,40	▲ (3)
Médio Prazo								
IPCA (%)	4,31	4,29	4,28	▼ (1)	4,14	4,47	4,73	▲ (1)
IGP-DI (%)	-0,50	-0,42	-0,56	▼ (1)	4,21	4,64	4,82	▲ (3)
IGP-M (%)	-0,85	-0,66	-0,59	▲ (3)	4,31	4,35	4,45	▲ (1)
Taxa de câmbio - fim de período (R\$/US\$)	1,86	1,78	1,76	▼ (2)	1,85	1,77	1,72	▼ (2)
Meta Taxa Selic - fim de período (% a.a.)	8,75	8,75	8,75	= (4)	9,85	9,94	11,06	▲ (2)

* comportamento dos indicadores desde o último Relatório de Mercado; os valores entre parênteses expressam o número de semanas em que vem ocorrendo o último comportamento (▲ aumento, ▼ diminuição ou = estabilidade)