

Expectativas de Mercado				
Inflação nos próximos 12 meses - Suavizada				
Mediana - Agregado	Há 4 semanas	Há 1 semana	Hoje	Comportamento semanal*
IPCA (%)	4,20	4,14	4,08	▼ (1)
IGP-DI (%)	4,67	4,65	4,60	▼ (2)
IGP-M (%)	4,44	4,86	4,49	▼ (1)
IPC-Fipe (%)	4,27	4,24	4,23	▼ (1)

* comportamento dos indicadores desde o último Relatório de Mercado; os valores entre parênteses expressam o número de semanas em que vem ocorrendo o último comportamento (▲ aumento, ▼ diminuição ou = estabilidade)

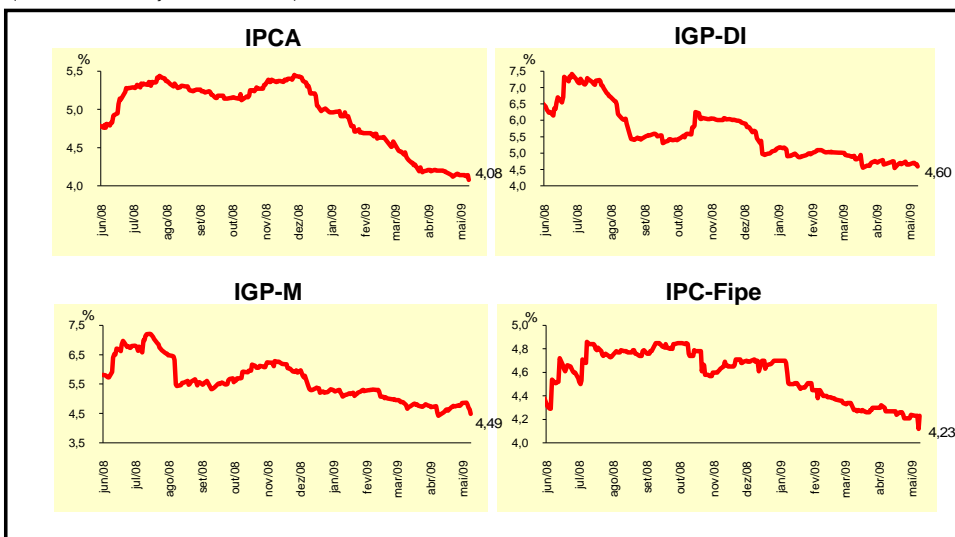

Mediana - Agregado	mai/09				jun/09			
	Há 4 semanas	Há 1 semana	Hoje	Comportamento semanal*	Há 4 semanas	Há 1 semana	Hoje	Comportamento semanal*
IPCA (%)	0,30	0,31	0,35	▲ (1)	0,25	0,25	0,24	▼ (1)
IGP-DI (%)	0,25	0,22	0,20	▼ (3)	0,35	0,31	0,30	▼ (2)
IGP-M (%)	0,21	0,20	0,20	= (3)	0,33	0,30	0,30	= (1)
IPC-Fipe (%)	0,35	0,34	0,31	▼ (1)	0,31	0,30	0,30	= (2)
Taxa de câmbio - fim de período (R\$/US\$)	2,30	2,21	2,17	▼ (4)	2,30	2,21	2,18	▼ (2)
Meta Taxa Selic (% a.a.)	-	-	-		9,25	9,50	9,50	= (2)

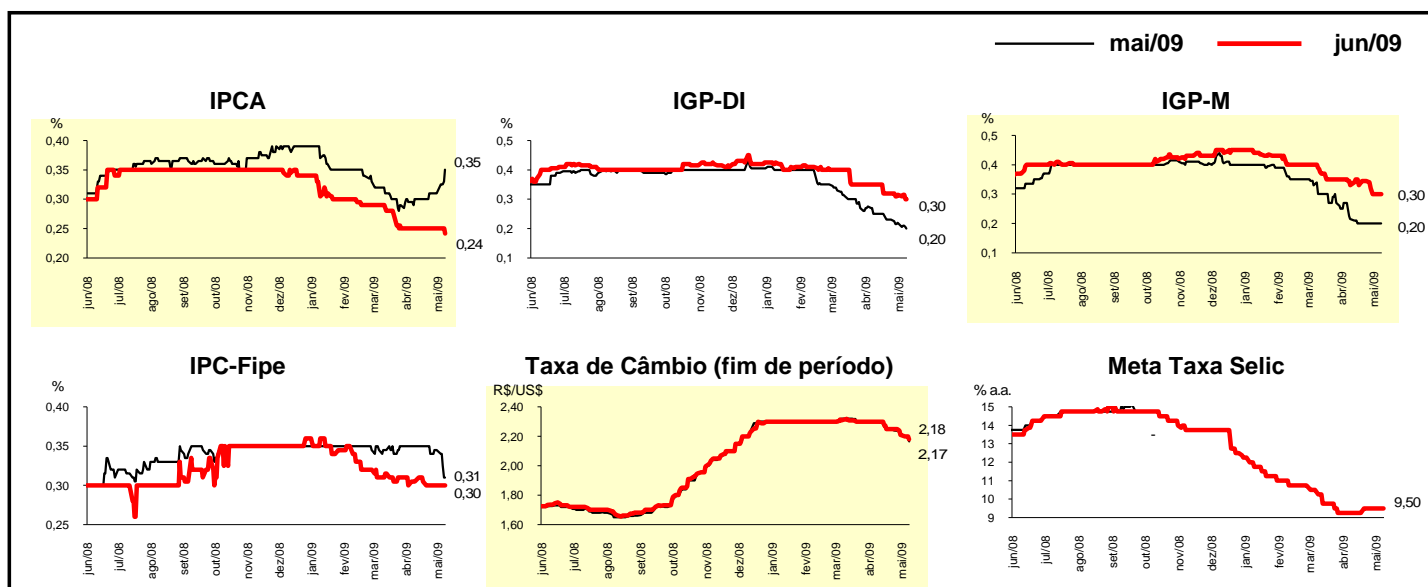

Mediana - Agregado	Expectativas de Mercado							
	2009				2010			
	Há 4 semanas	Há 1 semana	Hoje	Comportamento semanal*	Há 4 semanas	Há 1 semana	Hoje	Comportamento semanal*
IPCA (%)	4,25	4,30	4,36	▲ (1)	4,42	4,32	4,30	▼ (1)
IGP-DI (%)	2,41	2,01	2,17	▲ (1)	4,50	4,50	4,50	= (50)
IGP-M (%)	2,22	2,07	1,92	▼ (1)	4,50	4,50	4,50	= (51)
IPC-Fipe (%)	4,36	4,33	4,33	= (1)	4,50	4,50	4,50	= (40)
Taxa de câmbio - fim de período (R\$/US\$)	2,30	2,20	2,20	= (1)	2,29	2,25	2,20	▼ (4)
Taxa de câmbio - média do período (R\$/US\$)	2,29	2,24	2,21	▼ (2)	2,26	2,22	2,22	= (1)
Meta Taxa Selic - fim de período (% a.a.)	9,25	9,25	9,25	= (7)	9,50	9,50	9,50	= (4)
Meta Taxa Selic - média do período (% a.a.)	10,00	10,06	10,06	= (1)	9,41	9,44	9,45	▲ (1)
Dívida Líquida do Setor Público (% do PIB)	37,00	37,45	38,60	▲ (3)	35,81	36,50	36,75	▲ (1)
PIB (% de crescimento)	-0,30	-0,30	-0,44	▼ (1)	3,50	3,50	3,50	= (10)
Produção Industrial (% de crescimento)	-3,56	-3,84	-4,13	▼ (1)	4,00	4,00	4,00	= (12)
Conta Corrente (US\$ bilhões)	-21,10	-19,00	-20,00	▼ (1)	-24,00	-22,50	-23,00	▼ (1)
Balança Comercial (US\$ bilhões)	15,00	17,00	17,50	▲ (2)	14,00	15,00	15,00	= (2)
Invest. Estrangeiro Direto (US\$ bilhões)	22,00	22,00	22,04	▲ (1)	25,00	25,00	25,00	= (24)
Preços Administrados (%)	4,50	4,40	4,40	= (1)	4,30	4,00	4,00	= (2)

* comportamento dos indicadores desde o último Relatório de Mercado; os valores entre parênteses expressam o número de semanas em que vem ocorrendo o último comportamento (▲ aumento, ▼ diminuição ou = estabilidade)

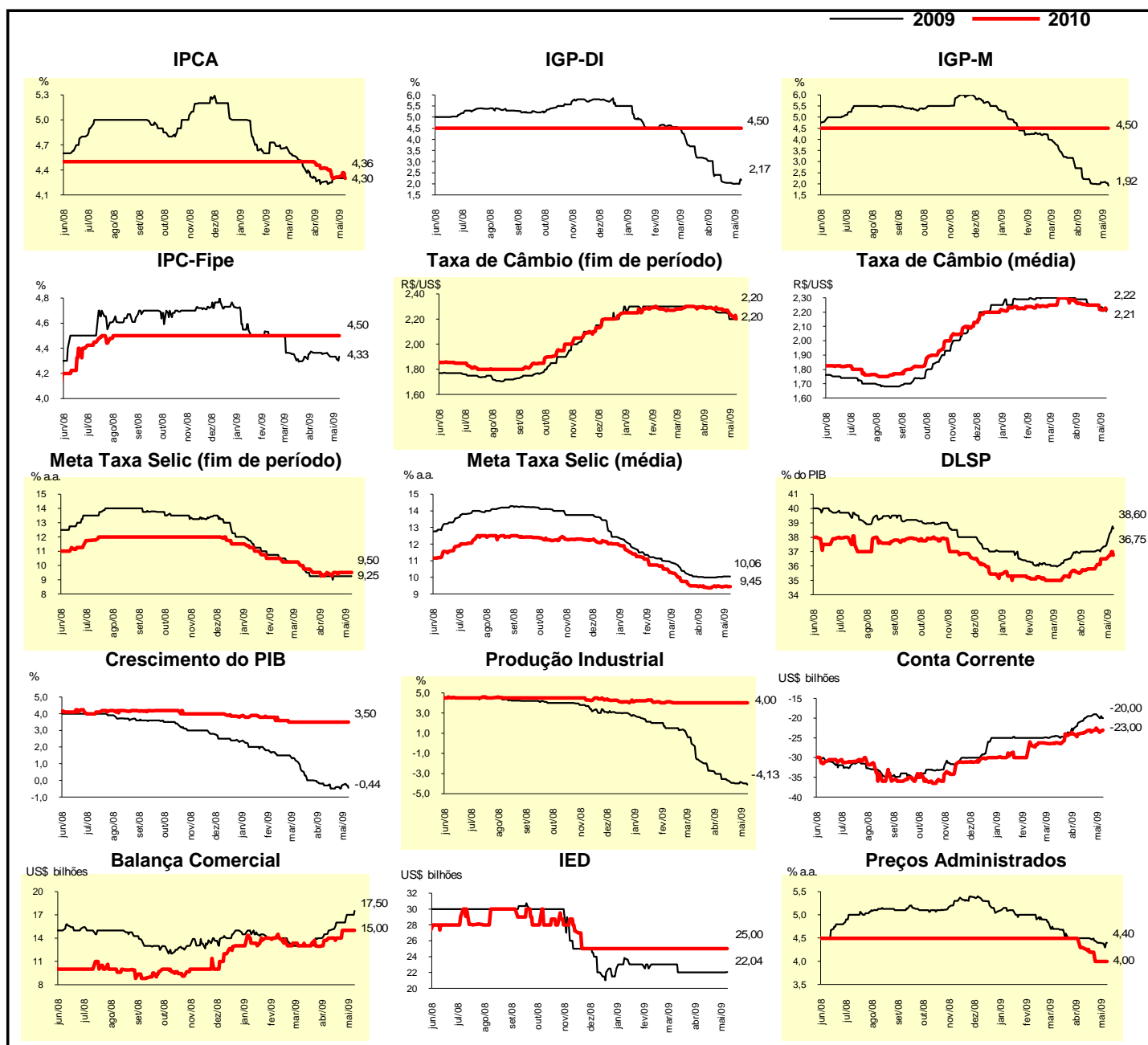

Expectativas de Mercado								
Mediana - Top 5 - Curto Prazo	mai/09				jun/09			
	Há 4 semanas	Há 1 semana	Hoje	Comportamento semanal*	Há 4 semanas	Há 1 semana	Hoje	Comportamento semanal*
IPCA (%)	0,23	0,29	0,40	▲ (1)	0,25	0,19	0,28	▲ (1)
IGP-DI (%)	0,10	0,08	0,22	▲ (1)	0,10	0,22	0,15	▼ (1)
IGP-M (%)	0,30	0,20	0,25	▲ (1)	0,30	0,29	0,28	▼ (1)
Taxa de câmbio - fim de período (R\$/US\$)	2,31	2,20	2,10	▼ (2)	2,31	2,21	2,08	▼ (2)
Meta Taxa Selic (% a.a.)	-	-	-		9,25	9,25	9,38	▲ (1)

* comportamento dos indicadores desde o último Relatório de Mercado; os valores entre parênteses expressam o número de semanas em que vem ocorrendo o último comportamento (▲ aumento, ▼ diminuição ou = estabilidade)

CURTO PRAZO

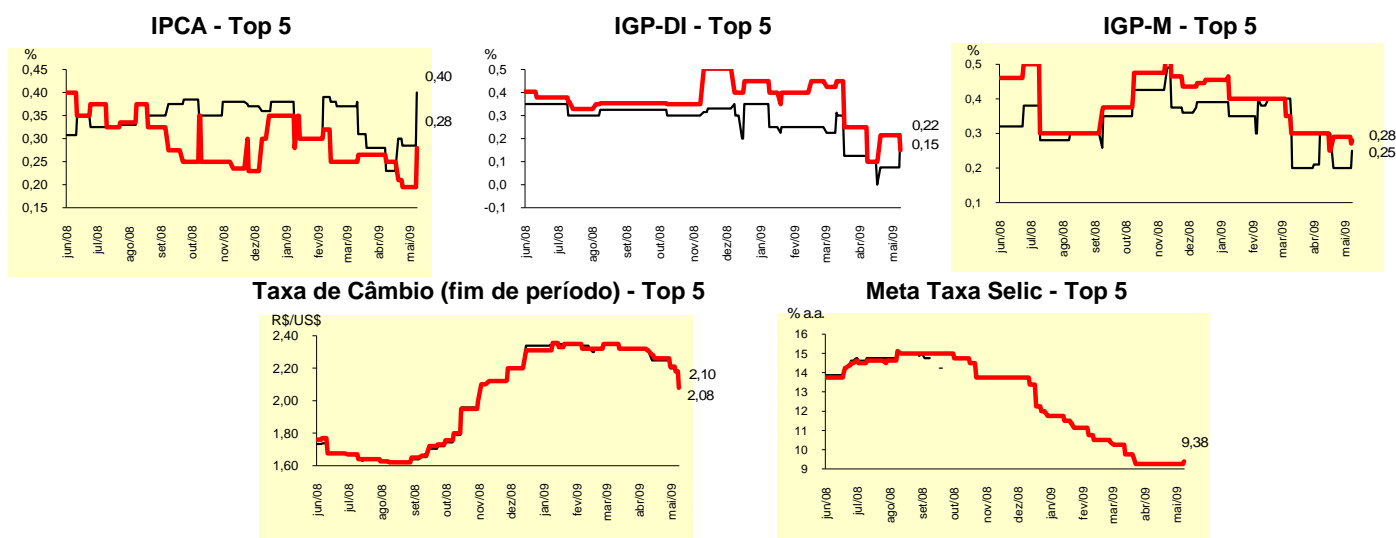

Expectativas de Mercado								
Mediana - Top 5	2009				2010			
	Há 4 semanas	Há 1 semana	Hoje	Comportamento semanal*	Há 4 semanas	Há 1 semana	Hoje	Comportamento semanal*
Curto Prazo								
IPCA (%)	4,27	4,43	4,50	▲ (1)	4,50	4,50	4,50	= (4)
IGP-DI (%)	1,99	1,83	1,85	▲ (1)	4,85	5,00	4,30	▼ (1)
IGP-M (%)	1,73	1,33	1,33	= (1)	4,50	4,50	4,50	= (17)
Taxa de câmbio - fim de período (R\$/US\$)	2,30	2,30	2,00	▼ (1)	2,30	2,30	2,15	▼ (1)
Meta Taxa Selic - fim de período (% a.a.)	9,25	9,00	9,13	▲ (1)	9,25	8,75	9,50	▲ (1)
Médio Prazo								
IPCA (%)	4,26	4,41	4,40	▼ (1)	4,40	4,50	4,00	▼ (1)
IGP-DI (%)	2,01	1,45	1,37	▼ (1)	4,50	4,50	4,50	= (4)
IGP-M (%)	1,95	1,54	1,91	▲ (1)	4,50	4,50	4,25	▼ (1)
Taxa de câmbio - fim de período (R\$/US\$)	2,35	2,18	2,25	▲ (1)	2,40	2,25	2,30	▲ (1)
Meta Taxa Selic - fim de período (% a.a.)	9,25	9,00	9,25	▲ (1)	9,25	9,00	9,00	= (2)

* comportamento dos indicadores desde o último Relatório de Mercado; os valores entre parênteses expressam o número de semanas em que vem ocorrendo o último comportamento (▲ aumento, ▼ diminuição ou = estabilidade)

Expectativas de Mercado								
Média - Top 5 - Curto Prazo	mai/09				jun/09			
	Há 4 semanas	Há 1 semana	Hoje	Comportamento semanal*	Há 4 semanas	Há 1 semana	Hoje	Comportamento semanal*
IPCA (%)	0,26	0,33	0,39	▲ (1)	0,26	0,23	0,26	▲ (1)
IGP-DI (%)	0,15	0,13	0,22	▲ (1)	0,20	0,20	0,15	▼ (1)
IGP-M (%)	0,30	0,21	0,20	▼ (1)	0,26	0,28	0,28	= (2)
Taxa de câmbio - fim de período (R\$/US\$)	2,28	2,22	2,12	▼ (2)	2,28	2,23	2,11	▼ (2)
Meta Taxa Selic (% a.a.)	-	-	-		8,95	9,15	9,42	▲ (1)

* comportamento dos indicadores desde o último Relatório de Mercado; os valores entre parênteses expressam o número de semanas em que vem ocorrendo o último comportamento (▲ aumento, ▼ diminuição ou = estabilidade)

CURTO PRAZO

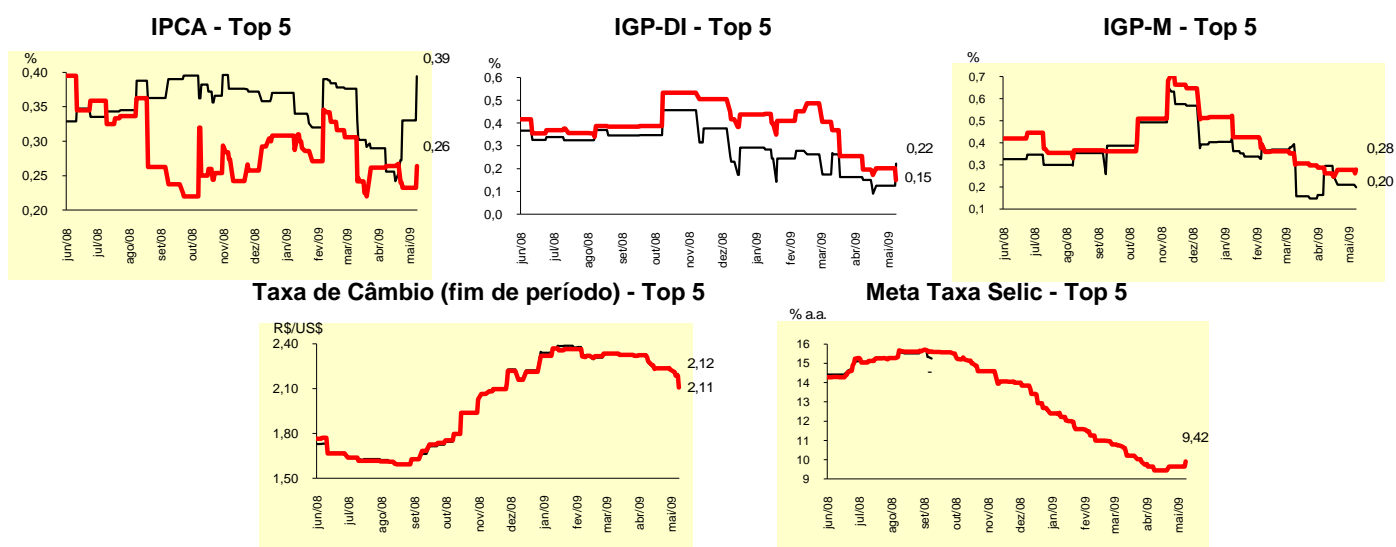

Expectativas de Mercado								
Média - Top 5	2009				2010			
	Há 4 semanas	Há 1 semana	Hoje	Comportamento semanal*	Há 4 semanas	Há 1 semana	Hoje	Comportamento semanal*
Curto Prazo								
IPCA (%)	4,29	4,31	4,32	▲ (1)	4,48	4,48	4,30	▼ (1)
IGP-DI (%)	2,05	1,85	1,56	▼ (1)	4,85	4,83	4,51	▼ (1)
IGP-M (%)	1,39	1,33	1,52	▲ (3)	4,80	4,80	4,80	= (4)
Taxa de câmbio - fim de período (R\$/US\$)	2,23	2,21	2,11	▼ (1)	2,18	2,17	2,11	▼ (2)
Meta Taxa Selic - fim de período (% a.a.)	8,95	8,90	9,17	▲ (1)	9,00	8,90	9,50	▲ (1)
Médio Prazo								
IPCA (%)	4,21	4,26	4,35	▲ (2)	4,36	4,38	4,08	▼ (1)
IGP-DI (%)	2,01	1,70	1,39	▼ (1)	4,44	4,44	4,55	▲ (1)
IGP-M (%)	1,95	1,58	1,84	▲ (1)	5,00	4,88	4,25	▼ (2)
Taxa de câmbio - fim de período (R\$/US\$)	2,29	2,18	2,20	▲ (1)	2,26	2,18	2,20	▲ (1)
Meta Taxa Selic - fim de período (% a.a.)	9,15	9,10	9,15	▲ (1)	9,10	9,15	9,05	▼ (1)

* comportamento dos indicadores desde o último Relatório de Mercado; os valores entre parênteses expressam o número de semanas em que vem ocorrendo o último comportamento (▲ aumento, ▼ diminuição ou = estabilidade)