

Expectativas de Mercado				
Inflação nos próximos 12 meses - Suavizada				
Mediana - Agregado	Há 4 semanas	Há 1 semana	Hoje	Comportamento semanal*
IPCA (%)	4,19	4,18	4,13	▼ (2)
IGP-DI (%)	4,71	4,55	4,68	▲ (1)
IGP-M (%)	4,81	4,60	4,75	▲ (2)
IPC-Fipe (%)	4,30	4,24	4,21	▼ (3)

* comportamento dos indicadores desde o último Relatório de Mercado; os valores entre parênteses expressam o número de semanas em que vem ocorrendo o último comportamento (▲ aumento, ▼ diminuição ou = estabilidade)

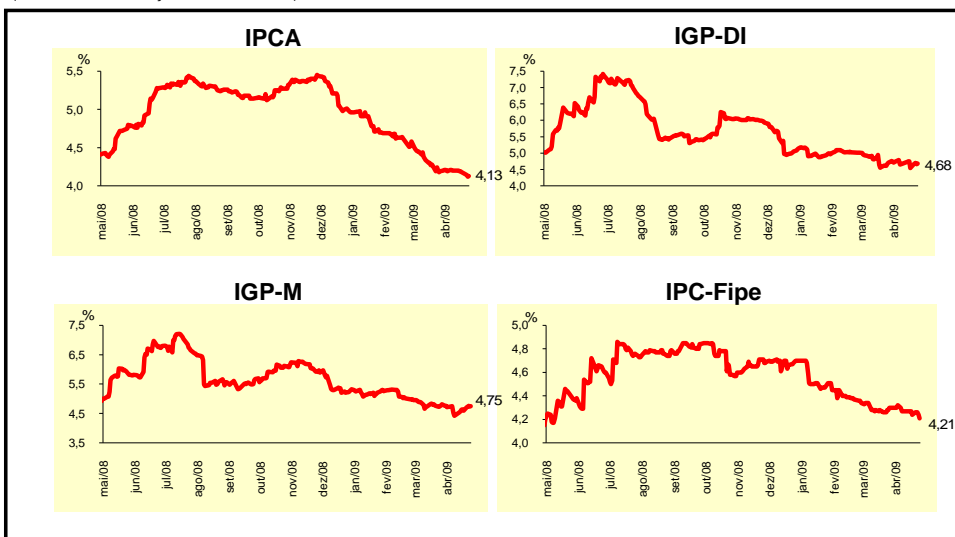

Mediana - Agregado	abr/09				mai/09			
	Há 4 semanas	Há 1 semana	Hoje	Comportamento semanal*	Há 4 semanas	Há 1 semana	Hoje	Comportamento semanal*
IPCA (%)	0,34	0,38	0,42	▲ (3)	0,29	0,30	0,31	▲ (1)
IGP-DI (%)	0,20	-0,07	-0,20	▼ (3)	0,27	0,25	0,23	▼ (1)
IGP-M (%)	0,20	-0,30	-0,32	▼ (3)	0,27	0,20	0,20	= (1)
IPC-Fipe (%)	0,32	0,34	0,35	▲ (3)	0,35	0,35	0,34	▼ (1)
Taxa de câmbio - fim de período (R\$/US\$)	2,30	2,25	2,24	▼ (2)	2,30	2,25	2,24	▼ (2)
Meta Taxa Selic (% a.a.)	10,25	10,25	10,25	= (6)	-	-	-	

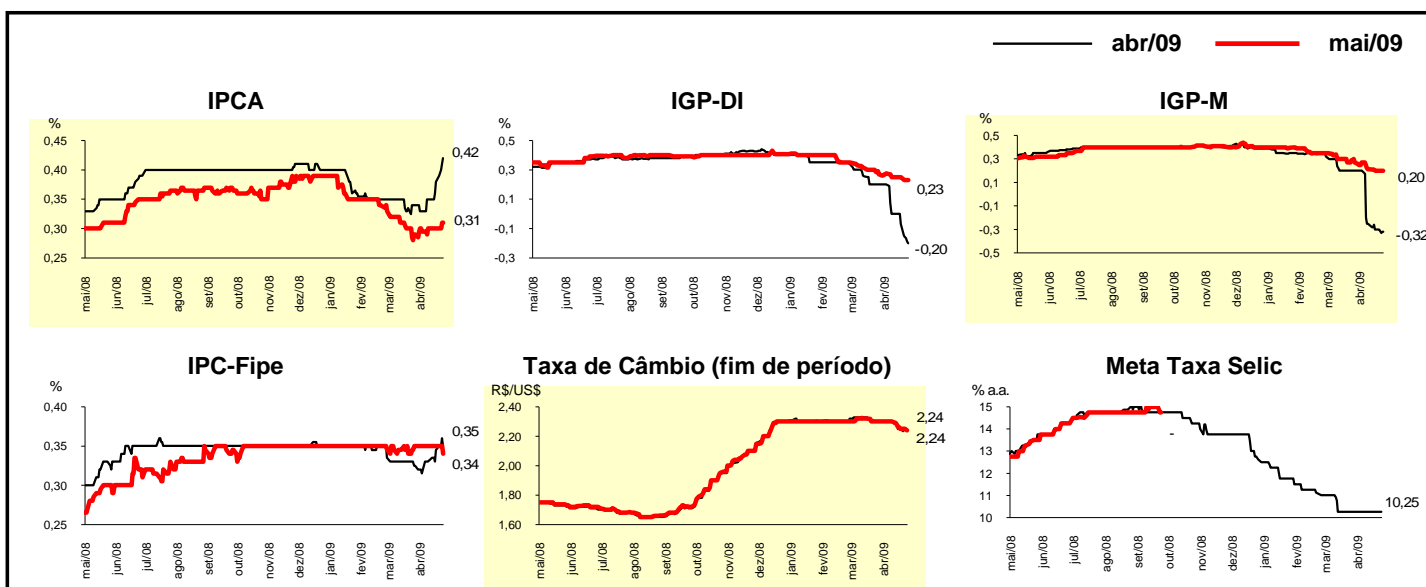

Mediana - Agregado	Expectativas de Mercado							
	2009				2010			
	Há 4 semanas	Há 1 semana	Hoje	Comportamento semanal*	Há 4 semanas	Há 1 semana	Hoje	Comportamento semanal*
IPCA (%)	4,32	4,23	4,30	▲ (1)	4,50	4,40	4,30	▼ (4)
IGP-DI (%)	3,16	2,09	2,05	▼ (11)	4,50	4,50	4,50	= (48)
IGP-M (%)	3,17	2,02	1,99	▼ (4)	4,50	4,50	4,50	= (49)
IPC-Fipe (%)	4,33	4,35	4,35	= (1)	4,50	4,50	4,50	= (38)
Taxa de câmbio - fim de período (R\$/US\$)	2,30	2,25	2,25	= (1)	2,30	2,28	2,27	▼ (2)
Taxa de câmbio - média do período (R\$/US\$)	2,30	2,25	2,25	= (1)	2,29	2,25	2,25	= (1)
Meta Taxa Selic - fim de período (% a.a.)	9,25	9,25	9,25	= (5)	9,50	9,50	9,50	= (2)
Meta Taxa Selic - média do período (% a.a.)	10,06	10,00	10,03	▲ (1)	9,50	9,42	9,50	▲ (2)
Dívida Líquida do Setor Público (% do PIB)	37,00	37,00	37,17	▲ (1)	35,60	35,81	36,50	▲ (1)
PIB (% de crescimento)	0,00	-0,49	-0,39	▲ (1)	3,50	3,50	3,50	= (8)
Produção Industrial (% de crescimento)	-2,74	-3,75	-4,00	▼ (10)	4,00	4,00	4,00	= (10)
Conta Corrente (US\$ bilhões)	-23,60	-20,00	-19,50	▲ (5)	-24,40	-23,60	-23,55	▲ (2)
Balança Comercial (US\$ bilhões)	14,00	16,00	16,00	= (1)	12,95	14,00	15,00	▲ (1)
Invest. Estrangeiro Direto (US\$ bilhões)	22,00	22,00	22,00	= (6)	25,00	25,00	25,00	= (22)
Preços Administrados (%)	4,50	4,50	4,45	▼ (1)	4,50	4,20	4,00	▼ (3)

* comportamento dos indicadores desde o último Relatório de Mercado; os valores entre parênteses expressam o número de semanas em que vem ocorrendo o último comportamento (▲ aumento, ▼ diminuição ou = estabilidade)

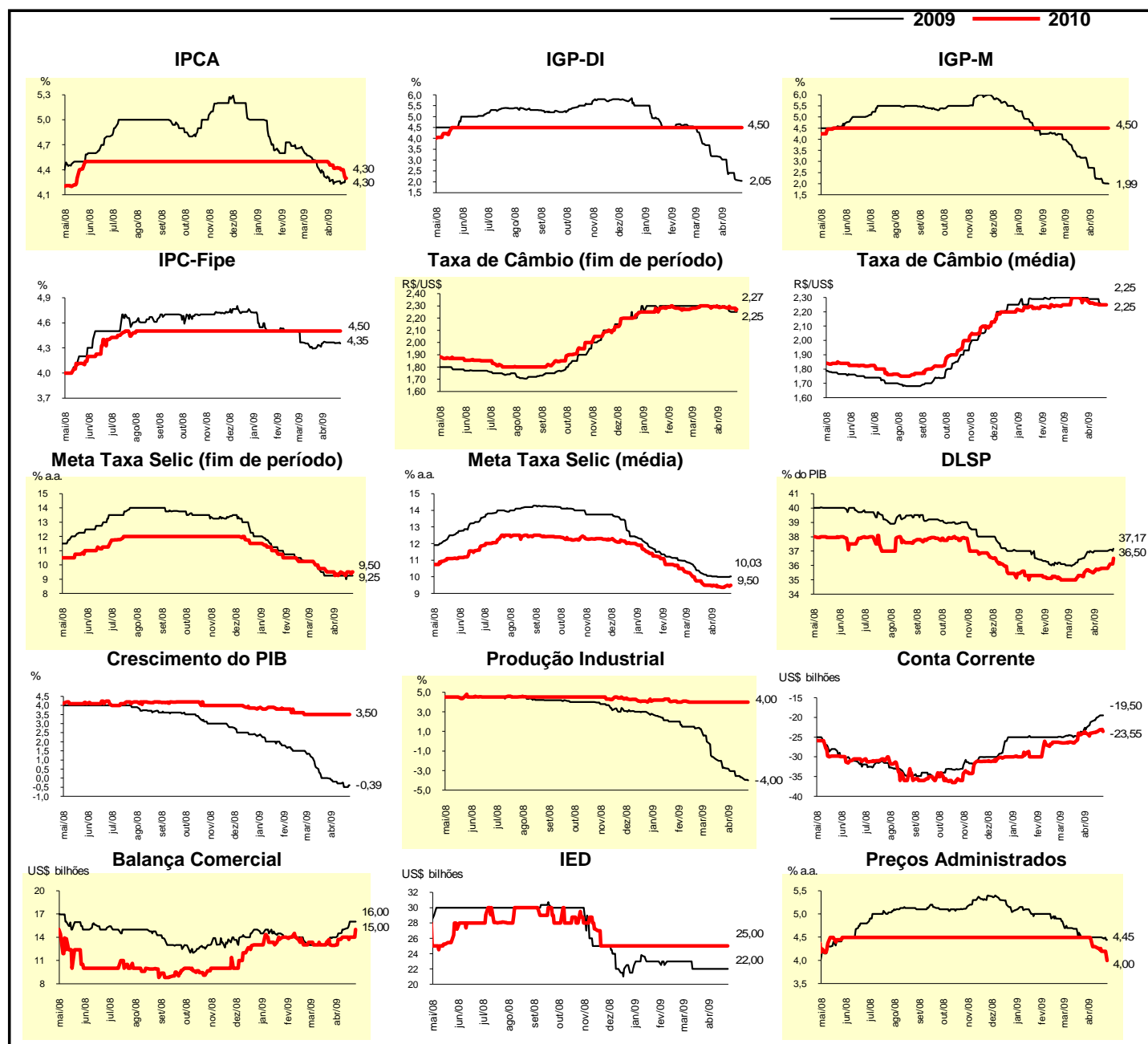

Expectativas de Mercado								
Mediana - Top 5 - Curto Prazo	abr/09				mai/09			
	Há 4 semanas	Há 1 semana	Hoje	Comportamento semanal*	Há 4 semanas	Há 1 semana	Hoje	Comportamento semanal*
IPCA (%)	0,38	0,30	0,42	▲ (1)	0,28	0,23	0,29	▲ (1)
IGP-DI (%)	0,10	0,00	-0,16	▼ (1)	0,13	0,00	0,08	▲ (1)
IGP-M (%)	0,26	-0,39	-0,35	▲ (1)	0,20	0,30	0,20	▼ (1)
Taxa de câmbio - fim de período (R\$/US\$)	2,32	2,19	2,19	≡ (1)	2,32	2,25	2,25	≡ (1)
Meta Taxa Selic (% a.a.)	10,10	9,75	10,25	▲ (1)	-	-	-	

* comportamento dos indicadores desde o último Relatório de Mercado; os valores entre parênteses expressam o número de semanas em que vem ocorrendo o último comportamento (▲ aumento, ▼ diminuição ou = estabilidade)

CURTO PRAZO

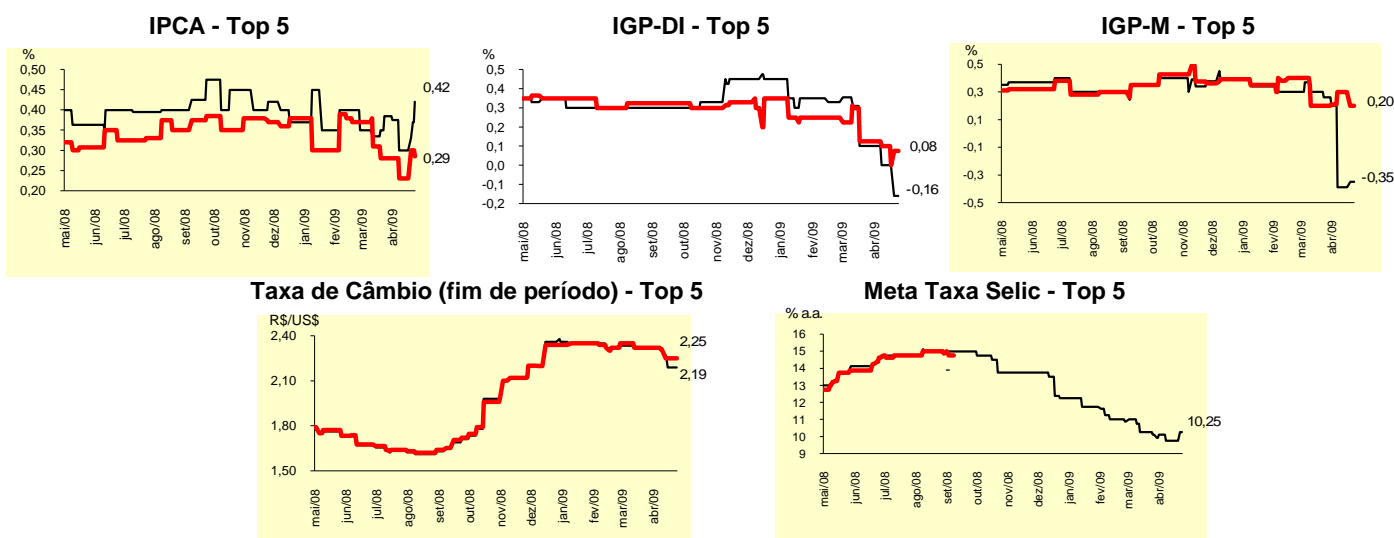

Expectativas de Mercado								
Mediana - Top 5	2009				2010			
	Há 4 semanas	Há 1 semana	Hoje	Comportamento semanal*	Há 4 semanas	Há 1 semana	Hoje	Comportamento semanal*
Curto Prazo								
IPCA (%)	4,48	4,27	4,43	▲ (1)	4,48	4,50	4,50	≡ (2)
IGP-DI (%)	2,48	1,91	1,83	▼ (8)	4,70	4,75	5,00	▲ (1)
IGP-M (%)	2,45	1,10	1,23	▲ (1)	4,50	4,50	4,50	≡ (15)
Taxa de câmbio - fim de período (R\$/US\$)	2,35	2,30	2,30	≡ (2)	2,40	2,30	2,30	≡ (2)
Meta Taxa Selic - fim de período (% a.a.)	9,25	8,75	9,00	▲ (1)	9,25	8,75	8,75	≡ (1)
Médio Prazo								
IPCA (%)	4,41	4,42	4,36	▼ (1)	4,50	4,40	4,50	▲ (1)
IGP-DI (%)	2,77	1,43	1,45	▲ (1)	4,25	4,50	4,50	≡ (2)
IGP-M (%)	3,15	1,76	1,76	≡ (1)	4,50	4,50	4,50	≡ (19)
Taxa de câmbio - fim de período (R\$/US\$)	2,28	2,28	2,28	≡ (1)	2,40	2,40	2,40	≡ (15)
Meta Taxa Selic - fim de período (% a.a.)	9,25	9,25	9,00	▼ (1)	9,25	9,25	9,00	▼ (1)

* comportamento dos indicadores desde o último Relatório de Mercado; os valores entre parênteses expressam o número de semanas em que vem ocorrendo o último comportamento (▲ aumento, ▼ diminuição ou = estabilidade)

Expectativas de Mercado								
Média - Top 5 - Curto Prazo	abr/09				mai/09			
	Há 4 semanas	Há 1 semana	Hoje	Comportamento semanal*	Há 4 semanas	Há 1 semana	Hoje	Comportamento semanal*
IPCA (%)	0,38	0,33	0,43	▲ (2)	0,29	0,24	0,33	▲ (1)
IGP-DI (%)	0,10	-0,07	-0,16	▼ (3)	0,16	0,09	0,13	▲ (1)
IGP-M (%)	0,23	-0,32	-0,28	▲ (1)	0,15	0,24	0,21	▼ (2)
Taxa de câmbio - fim de período (R\$/US\$)	2,31	2,21	2,21	= (1)	2,32	2,23	2,23	= (1)
Meta Taxa Selic (% a.a.)	10,23	9,92	10,05	▲ (1)	-	-	-	= (1)

* comportamento dos indicadores desde o último Relatório de Mercado; os valores entre parênteses expressam o número de semanas em que vem ocorrendo o último comportamento (▲ aumento, ▼ diminuição ou = estabilidade)

CURTO PRAZO

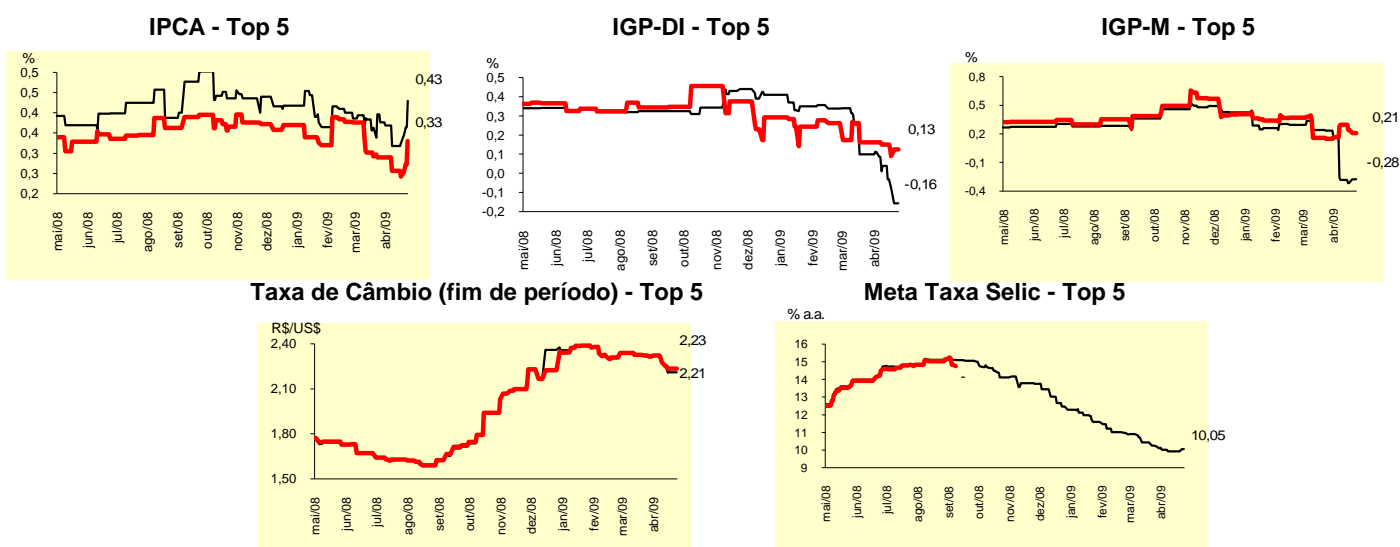

Expectativas de Mercado								
Média - Top 5	2009				2010			
	Há 4 semanas	Há 1 semana	Hoje	Comportamento semanal*	Há 4 semanas	Há 1 semana	Hoje	Comportamento semanal*
Curto Prazo								
IPCA (%)	4,57	4,28	4,31	▲ (1)	4,40	4,48	4,48	= (2)
IGP-DI (%)	2,57	1,85	1,85	= (1)	4,73	4,75	4,83	▲ (1)
IGP-M (%)	2,53	1,13	1,21	▲ (1)	4,52	4,80	4,80	= (2)
Taxa de câmbio - fim de período (R\$/US\$)	2,27	2,21	2,21	= (1)	2,24	2,18	2,18	= (2)
Meta Taxa Selic - fim de período (% a.a.)	9,32	8,85	8,90	▲ (1)	9,14	8,90	8,90	= (1)
Médio Prazo								
IPCA (%)	4,40	4,27	4,25	▼ (1)	4,56	4,36	4,38	▲ (1)
IGP-DI (%)	2,79	1,58	1,70	▲ (1)	4,43	4,44	4,44	= (2)
IGP-M (%)	2,91	1,69	1,66	▼ (4)	4,60	5,00	5,00	= (2)
Taxa de câmbio - fim de período (R\$/US\$)	2,23	2,27	2,23	▼ (2)	2,25	2,25	2,25	= (1)
Meta Taxa Selic - fim de período (% a.a.)	9,30	9,15	9,10	▼ (1)	9,40	9,10	9,05	▼ (1)

* comportamento dos indicadores desde o último Relatório de Mercado; os valores entre parênteses expressam o número de semanas em que vem ocorrendo o último comportamento (▲ aumento, ▼ diminuição ou = estabilidade)