

Expectativas de Mercado				
Inflação nos próximos 12 meses - Suavizada				
Mediana - Agregado	Há 4 Rel. de Mercado	Último Rel. de Mercado	Hoje	Comportamento semanal*
IPCA (%)	4,34	4,19	4,20	▲ (1)
IGP-DI (%)	4,81	4,75	4,67	▼ (1)
IGP-M (%)	4,75	4,73	4,44	▼ (2)
IPC-Fipe (%)	4,28	4,32	4,27	▼ (1)

\* comportamento dos indicadores desde o último Relatório de Mercado; os valores entre parênteses expressam o número de semanas em que vem ocorrendo o último comportamento (▲ aumento, ▼ diminuição ou = estabilidade)

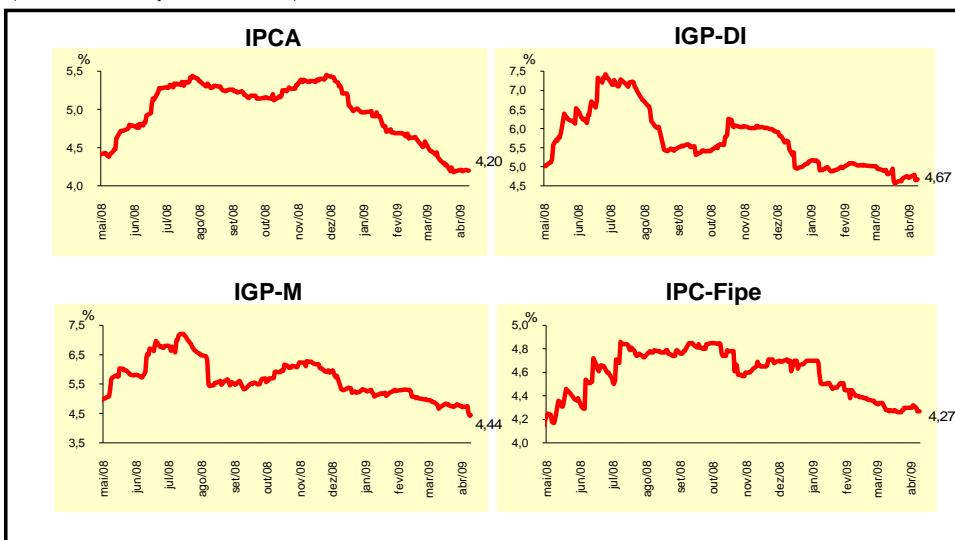

Mediana - Agregado	abr/09				mai/09			
	Há 4 Rel. de Mercado	Último Rel. de Mercado	Hoje	Comportamento semanal*	Há 4 Rel. de Mercado	Último Rel. de Mercado	Hoje	Comportamento semanal*
IPCA (%)	0,35	0,33	0,35	▲ (1)	0,31	0,29	0,30	▲ (1)
IGP-DI (%)	0,25	0,20	0,00	▼ (1)	0,31	0,28	0,25	▼ (1)
IGP-M (%)	0,20	0,20	-0,25	▼ (1)	0,30	0,27	0,21	▼ (1)
IPC-Fipe (%)	0,33	0,31	0,33	▲ (1)	0,34	0,35	0,35	= (2)
Taxa de câmbio - fim de período (R\$/US\$)	2,33	2,30	2,30	= (2)	2,32	2,30	2,30	= (3)
Meta Taxa Selic (% a.a.)	10,25	10,25	10,25	= (4)	-	-	-	-

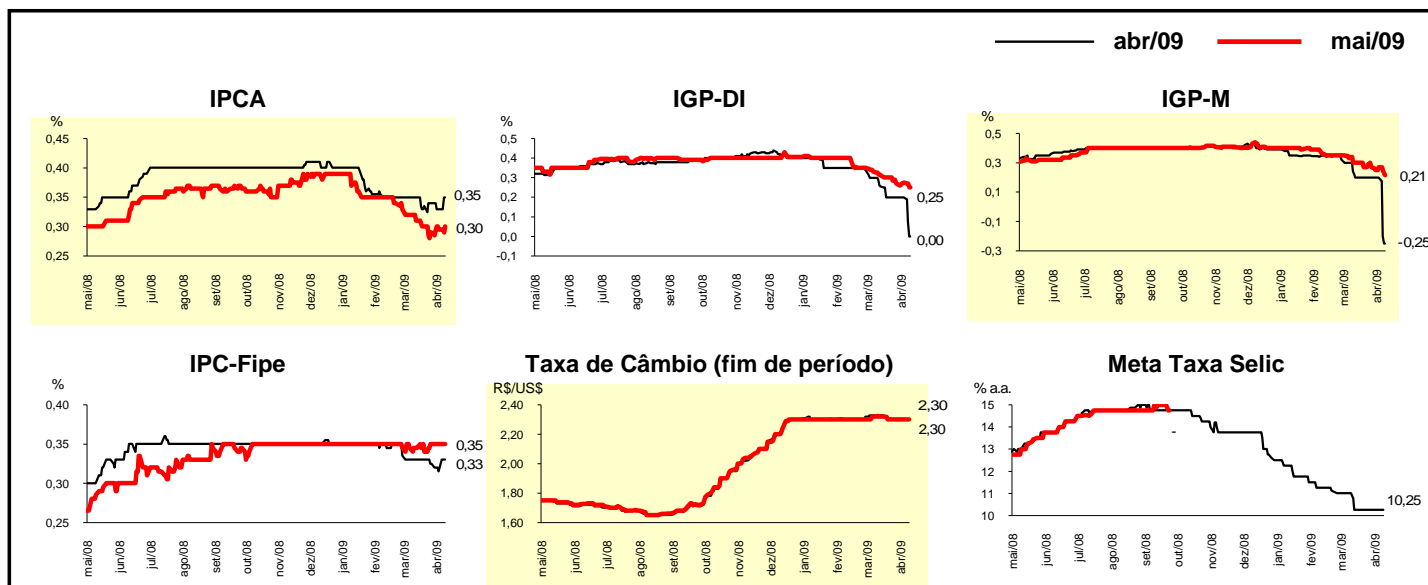

Mediana - Agregado	Expectativas de Mercado							
	2009				2010			
	Há 4 Rel. de Mercado	Último Rel. de Mercado	Hoje	Comportamento semanal*	Há 4 Rel. de Mercado	Último Rel. de Mercado	Hoje	Comportamento semanal*
IPCA (%)	4,52	4,26	4,25	▼ (6)	4,50	4,46	4,42	▼ (2)
IGP-DI (%)	3,69	3,03	2,41	▼ (9)	4,50	4,50	4,50	≡ (46)
IGP-M (%)	3,45	2,71	2,22	▼ (2)	4,50	4,50	4,50	≡ (47)
IPC-Fipe (%)	4,35	4,37	4,36	▼ (1)	4,50	4,50	4,50	≡ (36)
Taxa de câmbio - fim de período (R\$/US\$)	2,30	2,30	2,30	≡ (13)	2,30	2,29	2,29	≡ (1)
Taxa de câmbio - média do período (R\$/US\$)	2,30	2,29	2,29	≡ (1)	2,30	2,26	2,26	≡ (1)
Meta Taxa Selic - fim de período (% a.a.)	9,75	9,25	9,25	≡ (3)	9,75	9,38	9,50	▲ (1)
Meta Taxa Selic - média do período (% a.a.)	10,40	10,03	10,00	▼ (19)	9,75	9,50	9,41	▼ (1)
Dívida Líquida do Setor Público (% do PIB)	36,40	37,00	37,00	≡ (2)	35,30	35,76	35,81	▲ (5)
PIB (% de crescimento)	0,59	-0,19	-0,30	▼ (6)	3,50	3,50	3,50	≡ (6)
Produção Industrial (% de crescimento)	-1,59	-3,06	-3,56	▼ (8)	4,00	4,00	4,00	≡ (8)
Conta Corrente (US\$ bilhões)	-24,50	-22,60	-21,10	▲ (3)	-26,19	-24,00	-24,00	≡ (1)
Balança Comercial (US\$ bilhões)	13,00	14,50	15,00	▲ (4)	13,00	13,70	14,00	▲ (2)
Invest. Estrangeiro Direto (US\$ bilhões)	22,00	22,00	22,00	≡ (4)	25,00	25,00	25,00	≡ (20)
Preços Administrados (%)	4,68	4,50	4,50	≡ (2)	4,50	4,50	4,30	▼ (1)

\* comportamento dos indicadores desde o último Relatório de Mercado; os valores entre parênteses expressam o número de semanas em que vem ocorrendo o último comportamento (▲ aumento, ▼ diminuição ou = estabilidade)

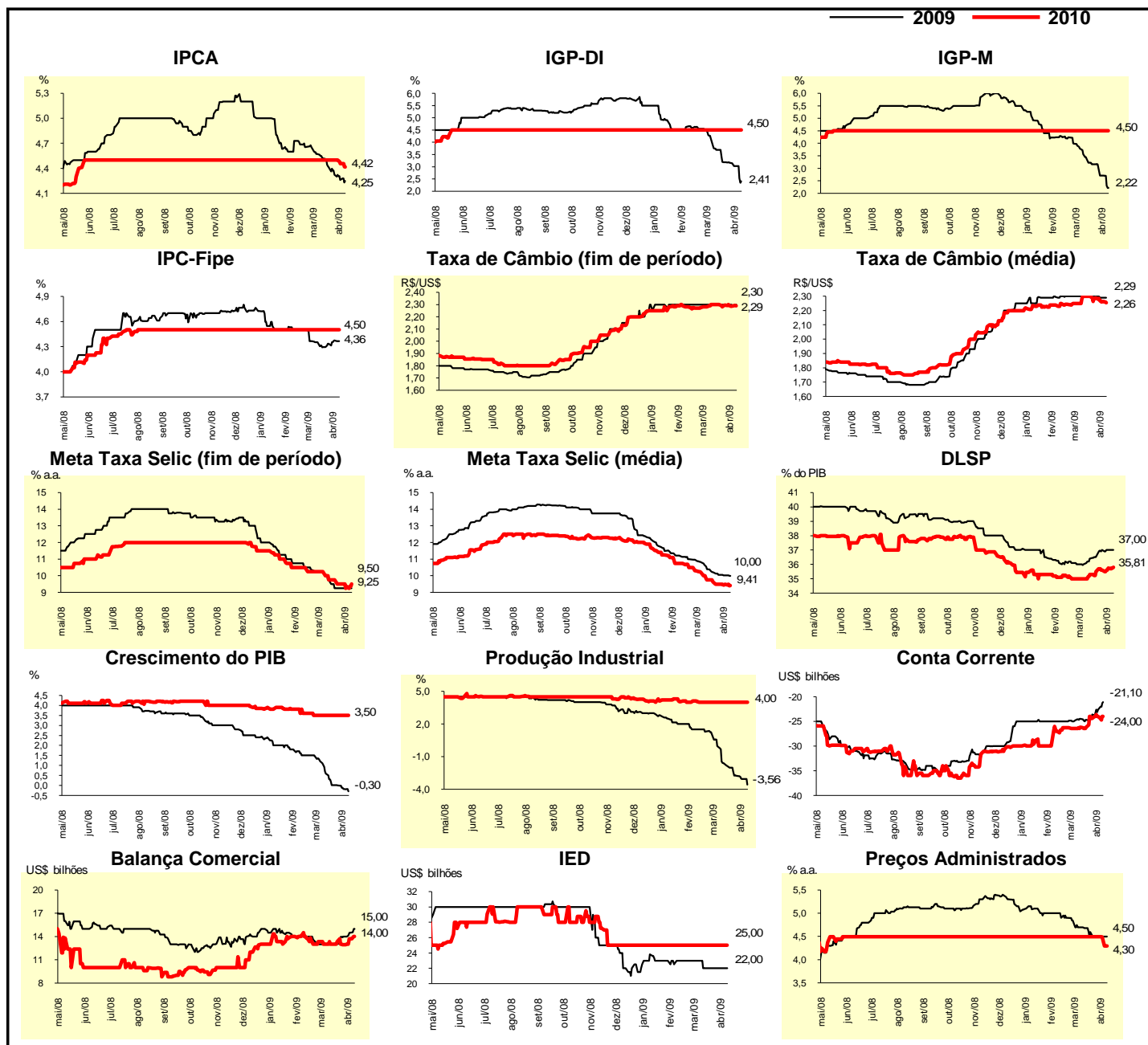

Expectativas de Mercado								
Mediana - Top 5 - Curto Prazo	abr/09				mai/09			
	Há 4 Rel. de Mercado	Último Rel. de Mercado	Hoje	Comportamento semanal*	Há 4 Rel. de Mercado	Último Rel. de Mercado	Hoje	Comportamento semanal*
IPCA (%)	0,33	0,38	0,30	▼ (1)	0,31	0,28	0,23	▼ (1)
IGP-DI (%)	0,31	0,10	0,00	▼ (1)	0,30	0,13	0,10	▼ (1)
IGP-M (%)	0,30	0,20	-0,39	▼ (3)	0,20	0,21	0,30	▲ (2)
Taxa de câmbio - fim de período (R\$/US\$)	2,32	2,32	2,31	▼ (1)	2,32	2,32	2,31	▼ (1)
Meta Taxa Selic (% a.a.)	10,25	10,10	9,75	▼ (1)	-	-	-	

\* comportamento dos indicadores desde o último Relatório de Mercado; os valores entre parênteses expressam o número de semanas em que vem ocorrendo o último comportamento (▲ aumento, ▼ diminuição ou = estabilidade)

### CURTO PRAZO

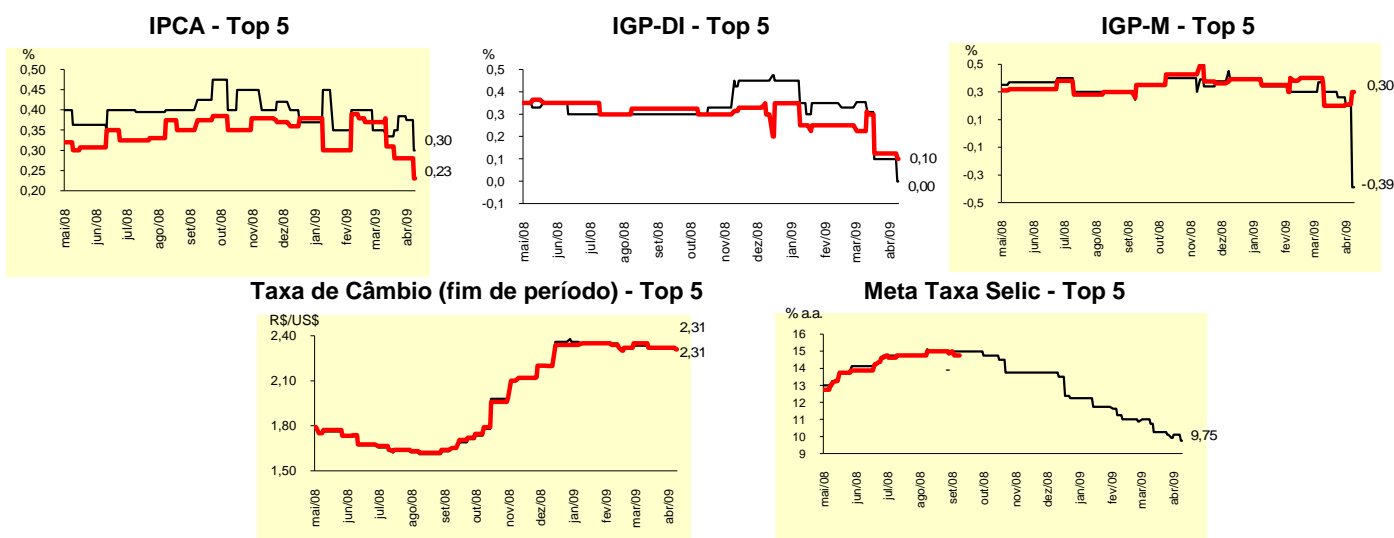

Expectativas de Mercado								
Mediana - Top 5	2009				2010			
	Há 4 Rel. de Mercado	Último Rel. de Mercado	Hoje	Comportamento semanal*	Há 4 Rel. de Mercado	Último Rel. de Mercado	Hoje	Comportamento semanal*
<b>Curto Prazo</b>								
IPCA (%)	4,62	4,44	4,27	▼ (3)	4,48	4,48	4,50	▲ (1)
IGP-DI (%)	3,81	2,37	1,99	▼ (6)	4,70	4,70	4,85	▲ (1)
IGP-M (%)	2,40	2,06	1,73	▼ (2)	4,50	4,50	4,50	= (13)
Taxa de câmbio - fim de período (R\$/US\$)	2,35	2,35	2,30	▼ (1)	2,40	2,40	2,30	▼ (1)
Meta Taxa Selic - fim de período (% a.a.)	9,25	9,25	9,25	= (4)	9,25	9,25	9,25	= (4)
<b>Médio Prazo</b>								
IPCA (%)	4,70	4,59	4,26	▼ (1)	4,50	4,50	4,40	▼ (1)
IGP-DI (%)	2,82	2,77	2,01	▼ (1)	4,25	4,25	4,50	▲ (1)
IGP-M (%)	3,15	2,65	1,95	▼ (2)	4,50	4,50	4,50	= (17)
Taxa de câmbio - fim de período (R\$/US\$)	2,28	2,35	2,35	= (1)	2,40	2,40	2,40	= (13)
Meta Taxa Selic - fim de período (% a.a.)	9,75	9,25	9,25	= (2)	9,25	9,25	9,25	= (4)

\* comportamento dos indicadores desde o último Relatório de Mercado; os valores entre parênteses expressam o número de semanas em que vem ocorrendo o último comportamento (▲ aumento, ▼ diminuição ou = estabilidade)

Expectativas de Mercado								
Média - Top 5 - Curto Prazo	abr/09				mai/09			
	Há 4 Rel. de Mercado	Último Rel. de Mercado	Hoje	Comportamento semanal*	Há 4 Rel. de Mercado	Último Rel. de Mercado	Hoje	Comportamento semanal*
IPCA (%)	0,38	0,37	0,32	▼ (2)	0,30	0,29	0,26	▼ (1)
IGP-DI (%)	0,25	0,11	0,04	▼ (1)	0,26	0,16	0,15	▼ (1)
IGP-M (%)	0,24	0,17	-0,28	▼ (3)	0,16	0,16	0,30	▲ (2)
Taxa de câmbio - fim de período (R\$/US\$)	2,32	2,32	2,28	▼ (1)	2,33	2,32	2,28	▼ (1)
Meta Taxa Selic (% a.a.)	10,43	10,01	9,92	▼ (3)	-	-	-	

\* comportamento dos indicadores desde o último Relatório de Mercado; os valores entre parênteses expressam o número de semanas em que vem ocorrendo o último comportamento (▲ aumento, ▼ diminuição ou = estabilidade)

## CURTO PRAZO

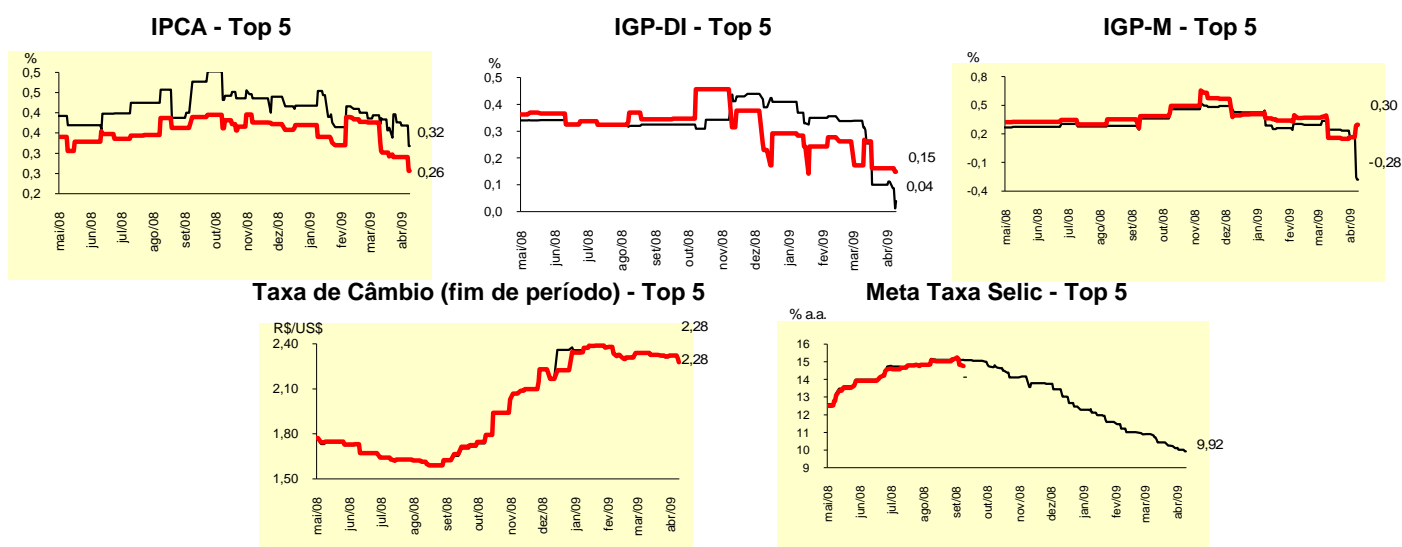

Expectativas de Mercado								
Média - Top 5	2009				2010			
	Há 4 Rel. de Mercado	Último Rel. de Mercado	Hoje	Comportamento semanal*	Há 4 Rel. de Mercado	Último Rel. de Mercado	Hoje	Comportamento semanal*
<b>Curto Prazo</b>								
IPCA (%)	4,80	4,53	4,29	▼ (6)	4,40	4,40	4,48	▲ (1)
IGP-DI (%)	3,63	2,52	2,05	▼ (8)	4,73	4,73	4,85	▲ (1)
IGP-M (%)	2,76	2,22	1,39	▼ (5)	4,60	4,60	4,80	▲ (2)
Taxa de câmbio - fim de período (R\$/US\$)	2,27	2,27	2,23	▼ (1)	2,24	2,24	2,18	▼ (1)
Meta Taxa Selic - fim de período (% a.a.)	9,50	9,00	8,95	▼ (3)	9,29	9,14	9,00	▼ (1)
<b>Médio Prazo</b>								
IPCA (%)	4,65	4,44	4,21	▼ (1)	4,56	4,56	4,36	▼ (1)
IGP-DI (%)	3,26	2,79	2,01	▼ (1)	4,43	4,43	4,44	▲ (1)
IGP-M (%)	2,90	2,39	1,95	▼ (2)	4,60	4,60	5,00	▲ (1)
Taxa de câmbio - fim de período (R\$/US\$)	2,23	2,23	2,29	▲ (1)	2,25	2,20	2,26	▲ (1)
Meta Taxa Selic - fim de período (% a.a.)	9,63	9,30	9,15	▼ (1)	9,40	9,40	9,10	▼ (1)

\* comportamento dos indicadores desde o último Relatório de Mercado; os valores entre parênteses expressam o número de semanas em que vem ocorrendo o último comportamento (▲ aumento, ▼ diminuição ou = estabilidade)