

Expectativas de Mercado				
Inflação nos próximos 12 meses - Suavizada				
Mediana - Agregado	Há 4 semanas	Há 1 semana	Hoje	Comportamento semanal*
IPCA (%)	3,84	3,93	3,96	▲ (5)
IGP-DI (%)	3,96	4,12	4,11	▼ (1)
IGP-M (%)	4,01	4,15	4,22	▲ (1)
IPC-Fipe (%)	3,65	3,66	3,66	= (1)

* comportamento dos indicadores desde o último Relatório de Mercado; os valores entre parênteses expressam o número de semanas em que vem ocorrendo o último comportamento
(▲ aumento, ▼ diminuição ou = estabilidade)

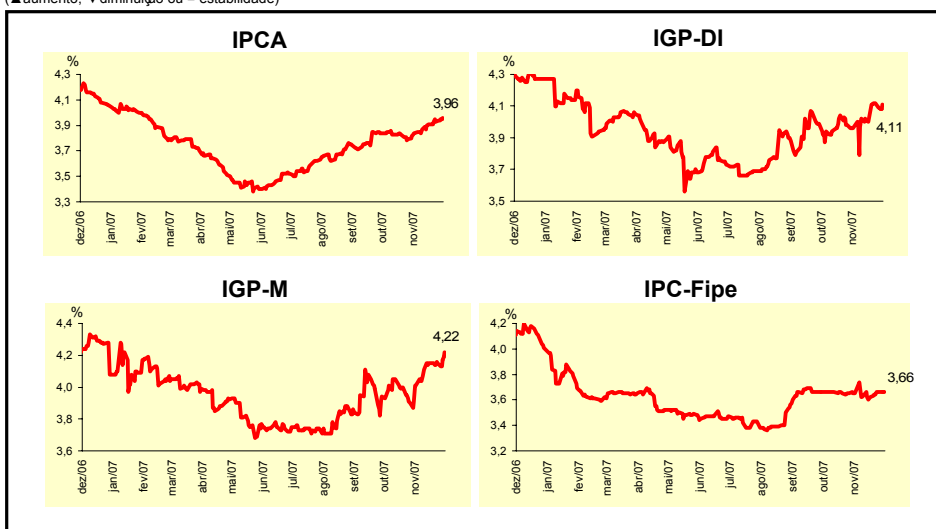

Mediana - Agregado	Expectativas de Mercado							
	nov/07				dez/07			
	Há 4 semanas	Há 1 semana	Hoje	Comportamento semanal*	Há 4 semanas	Há 1 semana	Hoje	Comportamento semanal*
IPCA (%)	0,28	0,28	0,29	▲ (1)	0,31	0,34	0,35	▲ (3)
IGP-DI (%)	0,35	0,58	0,60	▲ (5)	0,30	0,31	0,37	▲ (2)
IGP-M (%)	0,40	0,60	-		0,30	0,30	0,35	▲ (1)
IPC-Fipe (%)	0,30	0,24	0,25	▲ (2)	0,34	0,33	0,32	▼ (1)
Taxa de câmbio - fim de período (R\$/US\$)	1,75	1,75	1,75	= (4)	1,78	1,75	1,75	= (3)
Meta Taxa Selic (% a.a.)	-	-	-		11,25	11,25	11,25	= (6)

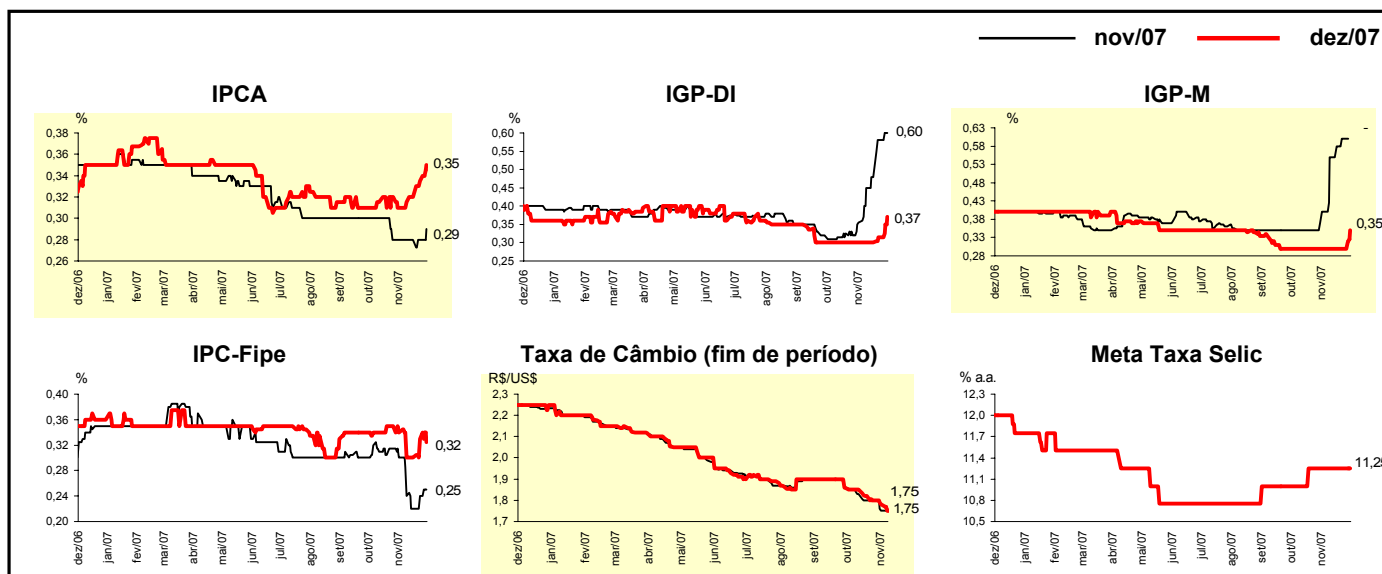

Mediana - Agregado	Expectativas de Mercado							
	2007				2008			
	Há 4 semanas	Há 1 semana	Hoje	Comportamento semanal*	Há 4 semanas	Há 1 semana	Hoje	Comportamento semanal*
IPCA (%)	3,83	3,94	3,96	▲ (2)	4,10	4,10	4,10	▬ (10)
IGP-DI (%)	5,87	6,18	6,26	▲ (5)	4,00	4,20	4,11	▼ (1)
IGP-M (%)	5,90	6,11	6,26	▲ (18)	4,00	4,20	4,20	▬ (2)
IPC-Fipe (%)	3,87	3,66	3,67	▲ (2)	4,00	4,00	4,00	▬ (16)
Taxa de câmbio - fim de período (R\$/US\$)	1,78	1,75	1,75	▬ (3)	1,87	1,80	1,80	▬ (2)
Taxa de câmbio - média do período (R\$/US\$)	1,94	1,94	1,94	▬ (4)	1,85	1,80	1,79	▼ (1)
Meta Taxa Selic - fim de período (% a.a.)	11,25	11,25	11,25	▬ (6)	10,25	10,25	10,25	▬ (10)
Meta Taxa Selic - média do período (% a.a.)	11,94	11,94	11,94	▬ (6)	10,75	10,78	10,78	▬ (3)
Dívida Líquida do Setor Público (% do PIB)	43,40	43,30	43,30	▬ (1)	42,00	42,00	42,00	▬ (17)
PIB (% de crescimento)	4,70	4,71	4,70	▼ (1)	4,37	4,33	4,30	▼ (2)
Produção Industrial (% de crescimento)	5,20	5,30	5,30	▬ (1)	4,50	4,50	4,50	▬ (22)
Conta Corrente (US\$ bilhões)	8,80	8,45	8,20	▼ (3)	2,60	2,42	2,00	▼ (1)
Balança Comercial (US\$ bilhões)	40,95	40,80	40,55	▼ (1)	34,10	34,60	34,20	▼ (1)
Invest. Estrangeiro Direto (US\$ bilhões)	32,00	33,00	33,00	▬ (3)	25,00	25,00	25,00	▬ (5)
Preços Administrados (%)	2,30	2,30	2,25	▼ (1)	3,80	3,60	3,65	▲ (1)

* comportamento dos indicadores desde o último Relatório de Mercado; os valores entre parênteses expressam o número de semanas em que vem ocorrendo o último comportamento (▲ aumento, ▼ diminuição ou = estabilidade)

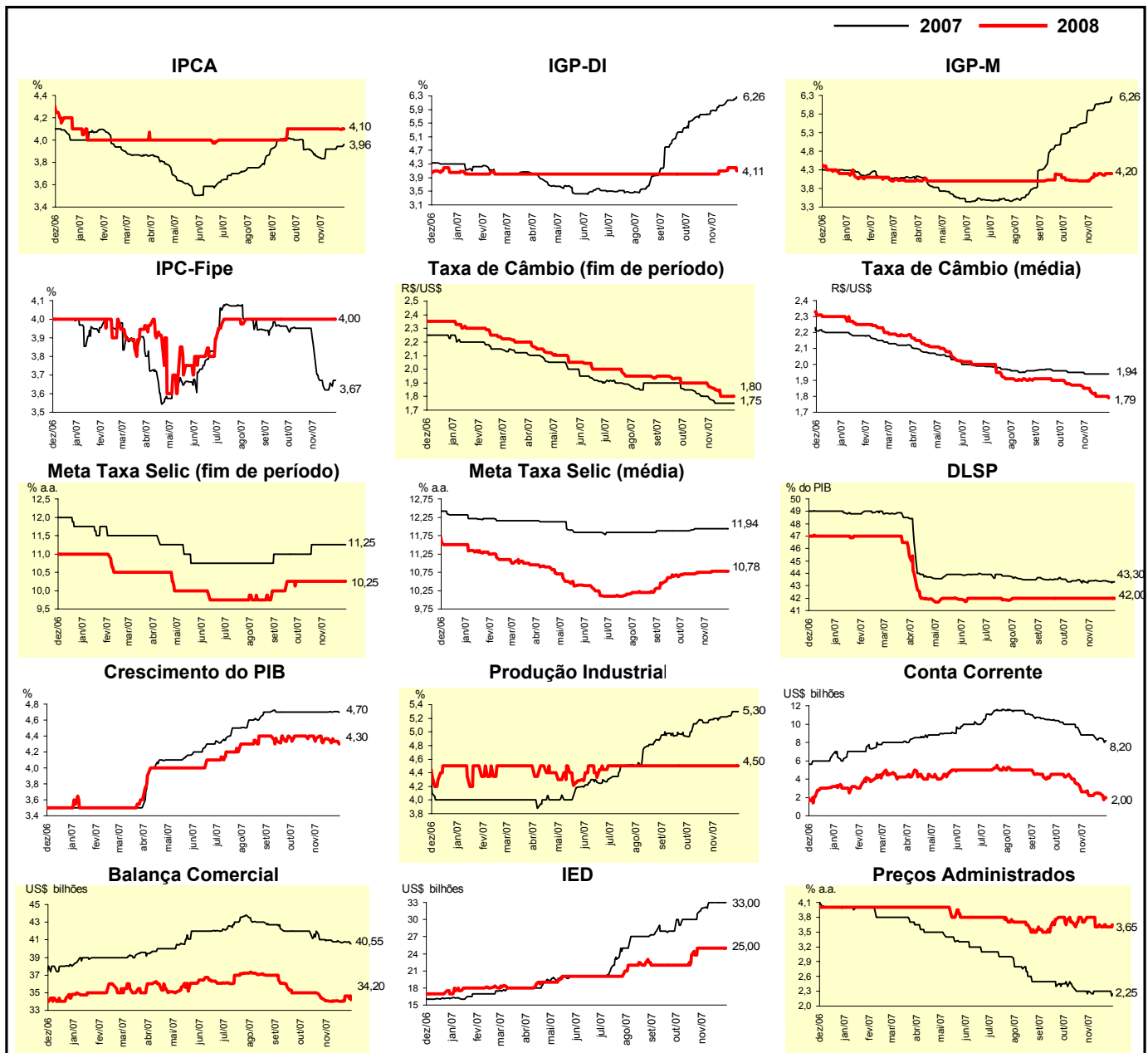

Mediana - Top 5 - Curto Prazo	Expectativas de Mercado							
	nov/07				dez/07			
	Há 4 semanas	Há 1 semana	Hoje	Comportamento semanal*	Há 4 semanas	Há 1 semana	Hoje	Comportamento semanal*
IPCA (%)	0,24	0,30	0,30	= (1)	0,30	0,38	0,38	= (1)
IGP-DI (%)	0,28	0,80	0,80	= (1)	0,25	0,37	0,37	= (1)
IGP-M (%)	0,40	0,64	-		0,30	0,20	0,40	▲ (1)
Taxa de câmbio - fim de período (R\$/US\$)	1,75	1,72	1,76	▲ (1)	1,75	1,70	1,75	▲ (1)
Meta Taxa Selic (% a.a.)	-	-	-		11,25	11,25	11,25	= (6)

* comportamento dos indicadores desde o último Relatório de Mercado; os valores entre parênteses expressam o número de semanas em que vem ocorrendo o último comportamento (▲ aumento, ▼ diminuição ou = estabilidade)

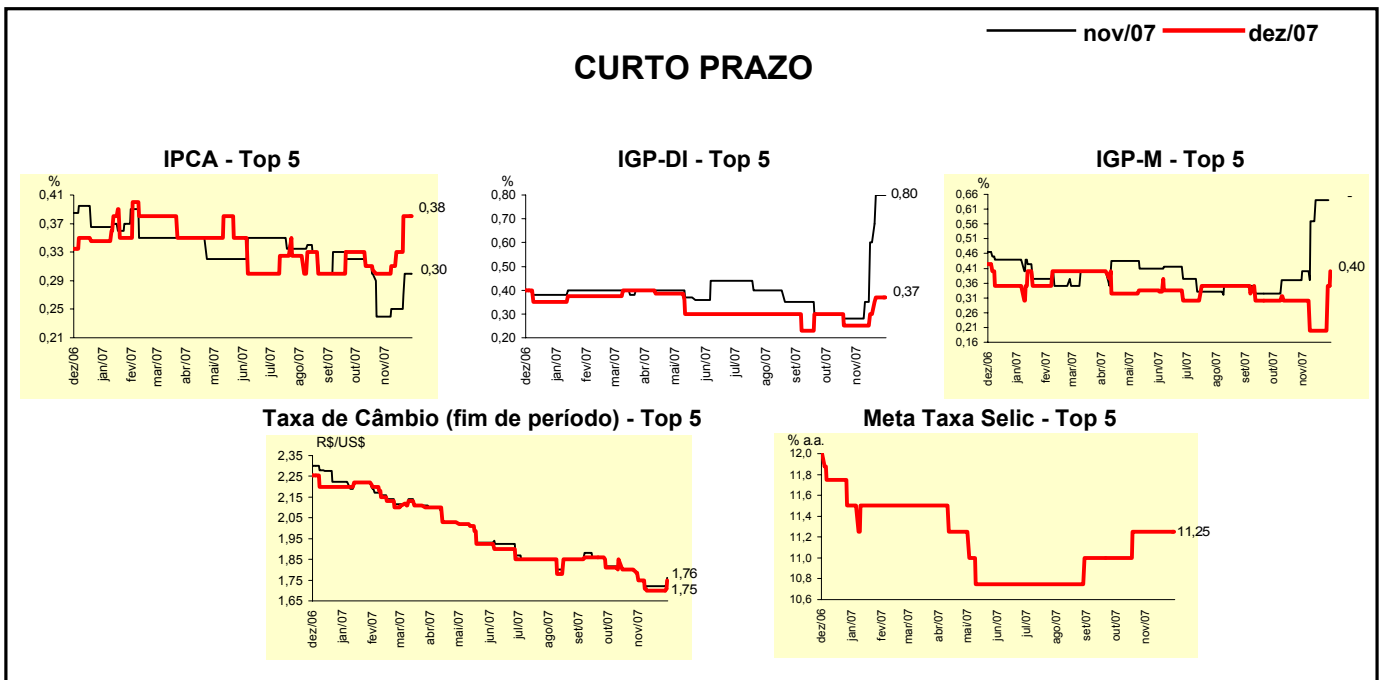

Mediana - Top 5	Expectativas de Mercado							
	2007				2008			
	Há 4 semanas	Há 1 semana	Hoje	Comportamento semanal*	Há 4 semanas	Há 1 semana	Hoje	Comportamento semanal*
Curto Prazo								
IPCA (%)	3,79	4,00	4,00	= (1)	4,18	4,20	4,20	= (3)
IGP-DI (%)	5,70	6,44	6,44	= (1)	4,00	4,00	4,00	= (25)
IGP-M (%)	5,90	5,90	6,31	▲ (1)	4,25	4,05	4,05	= (3)
Taxa de câmbio - fim de período (R\$/US\$)	1,75	1,70	1,75	▲ (1)	1,80	1,75	1,76	▲ (1)
Meta Taxa Selic - fim de período (% a.a.)	11,25	11,25	11,25	= (6)	10,00	10,50	10,50	= (3)
Médio Prazo								
IPCA (%)	3,83	3,92	3,94	▲ (1)	4,20	4,20	4,20	= (1)
IGP-DI (%)	6,02	6,21	6,39	▲ (3)	4,00	4,19	4,34	▲ (1)
IGP-M (%)	5,87	6,14	6,46	▲ (2)	4,75	4,50	4,50	= (2)
Taxa de câmbio - fim de período (R\$/US\$)	1,75	1,70	1,70	= (3)	1,80	1,75	1,75	= (2)
Meta Taxa Selic - fim de período (% a.a.)	11,25	11,25	11,25	= (5)	10,25	10,25	10,25	= (4)

* comportamento dos indicadores desde o último Relatório de Mercado; os valores entre parênteses expressam o número de semanas em que vem ocorrendo o último comportamento (▲ aumento, ▼ diminuição ou = estabilidade)

Expectativas de Mercado								
Média - Top 5 - Curto Prazo	nov/07				dez/07			
	Há 4 semanas	Há 1 semana	Hoje	Comportamento semanal*	Há 4 semanas	Há 1 semana	Hoje	Comportamento semanal*
IPCA (%)	0,26	0,29	0,29	= (1)	0,29	0,40	0,41	▲ (4)
IGP-DI (%)	0,27	0,79	0,79	= (1)	0,25	0,36	0,36	= (1)
IGP-M (%)	0,40	0,58	-		0,22	0,22	0,38	▲ (1)
Taxa de câmbio - fim de período (R\$/US\$)	1,75	1,73	1,77	▲ (1)	1,75	1,71	1,76	▲ (1)
Meta Taxa Selic (% a.a.)	-	-	-		11,20	11,25	11,25	= (3)

* comportamento dos indicadores desde o último Relatório de Mercado; os valores entre parênteses expressam o número de semanas em que vem ocorrendo o último comportamento (▲ aumento, ▼ diminuição ou = estabilidade)

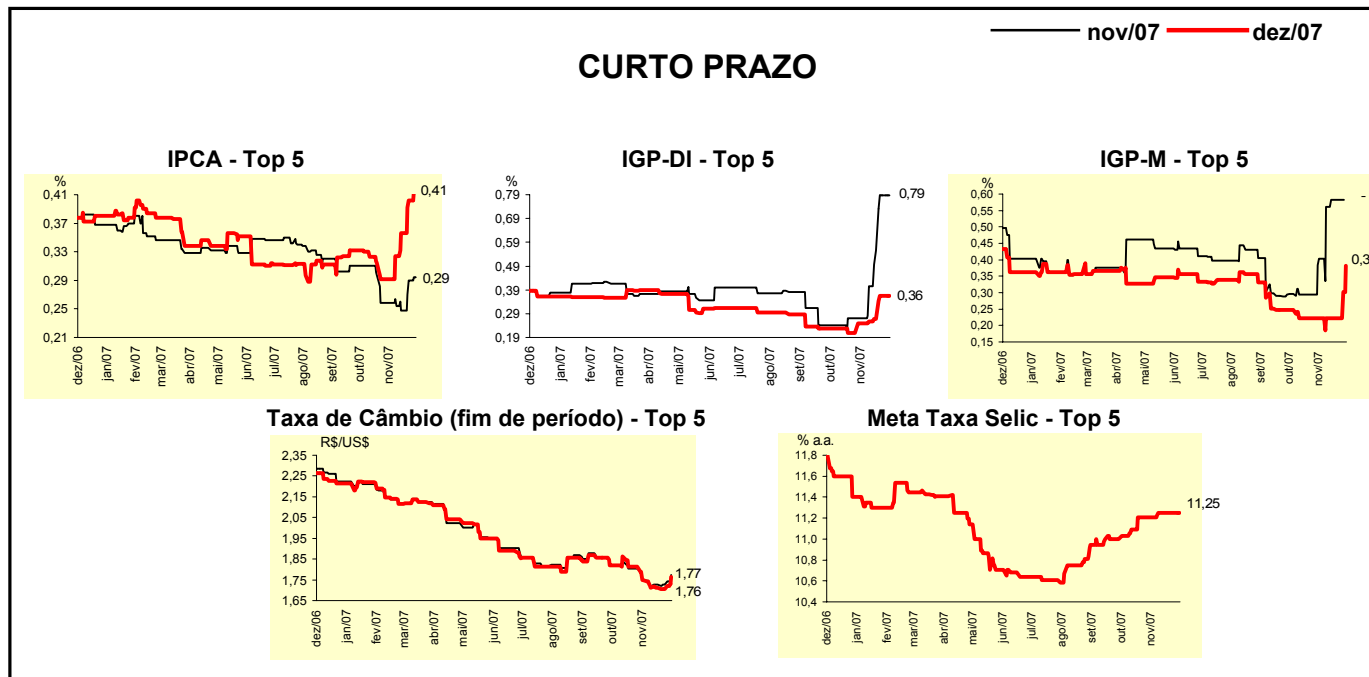

Expectativas de Mercado								
Média - Top 5	2007				2008			
	Há 4 semanas	Há 1 semana	Hoje	Comportamento semanal*	Há 4 semanas	Há 1 semana	Hoje	Comportamento semanal*
Curto Prazo								
IPCA (%)	3,75	4,02	4,03	▲ (4)	4,10	4,20	4,22	▲ (2)
IGP-DI (%)	5,62	6,44	6,44	= (1)	3,83	3,83	3,83	= (11)
IGP-M (%)	5,82	6,01	6,30	▲ (1)	4,35	4,23	4,23	= (3)
Taxa de câmbio - fim de período (R\$/US\$)	1,75	1,71	1,77	▲ (1)	1,83	1,78	1,80	▲ (1)
Meta Taxa Selic - fim de período (% a.a.)	11,20	11,25	11,25	= (3)	10,16	10,50	10,50	= (3)
Médio Prazo								
IPCA (%)	3,81	3,95	3,99	▲ (1)	4,32	4,12	4,12	= (1)
IGP-DI (%)	5,88	6,21	6,36	▲ (7)	4,04	4,26	4,35	▲ (1)
IGP-M (%)	5,83	6,15	6,58	▲ (2)	4,52	4,60	4,60	= (2)
Taxa de câmbio - fim de período (R\$/US\$)	1,74	1,70	1,70	= (2)	1,82	1,79	1,79	= (2)
Meta Taxa Selic - fim de período (% a.a.)	11,10	11,25	11,25	= (2)	10,05	10,20	10,20	= (3)

* comportamento dos indicadores desde o último Relatório de Mercado; os valores entre parênteses expressam o número de semanas em que vem ocorrendo o último comportamento (▲ aumento, ▼ diminuição ou = estabilidade)