

Expectativas de Mercado				
Inflação nos próximos 12 meses - Suavizada				
Mediana - Agregado	Há 4 semanas	Há 1 semana	Hoje	Comportamento semanal*
IPCA (%)	3,71	3,84	3,85	▲ (1)
IGP-DI (%)	3,81	3,99	3,94	▼ (2)
IGP-M (%)	3,95	3,94	4,01	▲ (1)
IPC-Fipe (%)	3,66	3,66	3,66	= (2)

* comportamento dos indicadores desde o último Relatório de Mercado; os valores entre parênteses expressam o número de semanas em que vem ocorrendo o último comportamento
 (▲ aumento, ▼ diminuição ou = estabilidade)

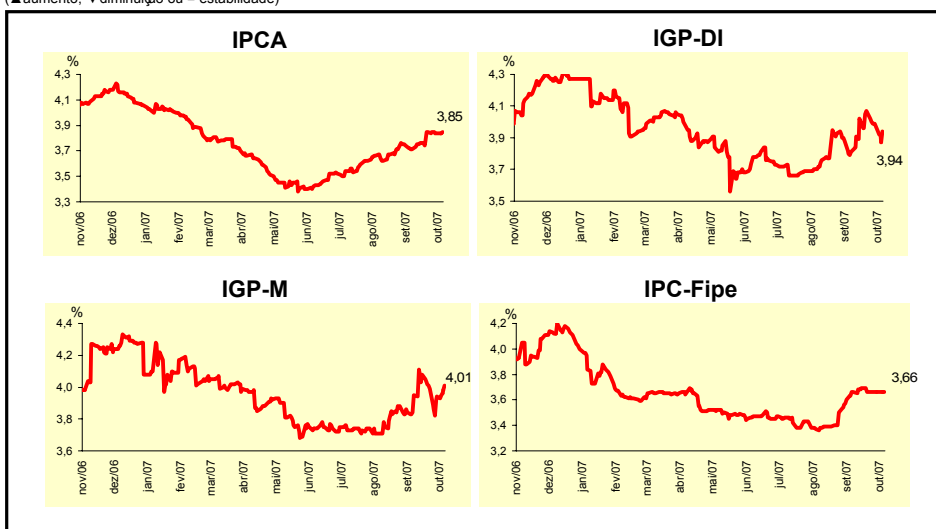

Mediana - Agregado	Expectativas de Mercado							
	set/07				out/07			
	Há 4 semanas	Há 1 semana	Hoje	Comportamento semanal*	Há 4 semanas	Há 1 semana	Hoje	Comportamento semanal*
IPCA (%)	0,29	0,26	0,25	▼ (3)	0,28	0,29	0,28	▼ (1)
IGP-DI (%)	0,41	1,00	-		0,35	0,42	0,42	= (1)
IGP-M (%)	0,50	-	-		0,38	0,45	0,50	▲ (1)
IPC-Fipe (%)	0,26	0,25	-		0,30	0,30	0,30	= (15)
Taxa de câmbio - fim de período (R\$/US\$)	1,93	1,87	-		1,90	1,86	1,85	▼ (2)
Meta Taxa Selic (% a.a.)	-	-	-		11,00	11,00	11,00	= (21)

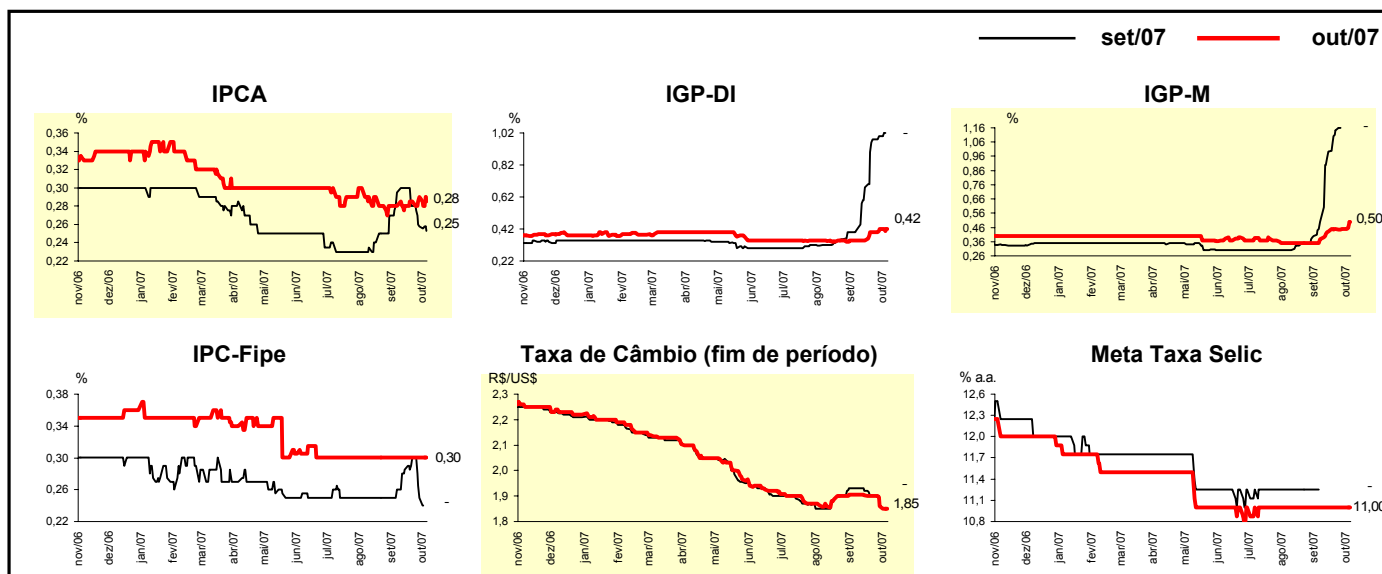

Mediana - Agregado	Expectativas de Mercado							
	2007				2008			
	Há 4 semanas	Há 1 semana	Hoje	Comportamento semanal*	Há 4 semanas	Há 1 semana	Hoje	Comportamento semanal*
IPCA (%)	3,99	4,00	4,01	▲ (1)	4,00	4,10	4,10	▬ (2)
IGP-DI (%)	4,80	5,36	5,55	▲ (10)	4,00	4,00	4,00	▬ (33)
IGP-M (%)	4,35	5,26	5,30	▲ (10)	4,00	4,09	4,03	▼ (2)
IPC-Fipe (%)	3,94	3,96	3,95	▼ (1)	4,00	4,00	4,00	▬ (8)
Taxa de câmbio - fim de período (R\$/US\$)	1,90	1,86	1,85	▼ (2)	1,95	1,90	1,90	▬ (1)
Taxa de câmbio - média do período (R\$/US\$)	1,97	1,96	1,96	▬ (2)	1,91	1,90	1,90	▬ (2)
Meta Taxa Selic - fim de período (% a.a.)	11,00	11,00	11,00	▬ (5)	10,00	10,25	10,25	▬ (2)
Meta Taxa Selic - média do período (% a.a.)	11,88	11,88	11,88	▬ (5)	10,43	10,64	10,70	▲ (1)
Dívida Líquida do Setor Público (% do PIB)	43,54	43,54	43,30	▼ (1)	42,00	42,00	42,00	▬ (9)
PIB (% de crescimento)	4,71	4,70	4,70	▬ (3)	4,40	4,40	4,40	▬ (1)
Produção Industrial (% de crescimento)	4,98	4,94	5,00	▲ (1)	4,50	4,50	4,50	▬ (14)
Conta Corrente (US\$ bilhões)	10,75	10,40	10,20	▼ (7)	4,60	4,50	4,50	▬ (1)
Balança Comercial (US\$ bilhões)	42,30	42,00	42,00	▬ (3)	36,10	35,00	35,00	▬ (2)
Invest. Estrangeiro Direto (US\$ bilhões)	28,00	28,00	29,00	▲ (1)	22,00	22,00	22,00	▬ (5)
Preços Administrados (%)	2,50	2,45	2,40	▼ (1)	3,50	3,80	3,75	▼ (1)

* comportamento dos indicadores desde o último Relatório de Mercado; os valores entre parênteses expressam o número de semanas em que vem ocorrendo o último comportamento (▲ aumento, ▼ diminuição ou = estabilidade)

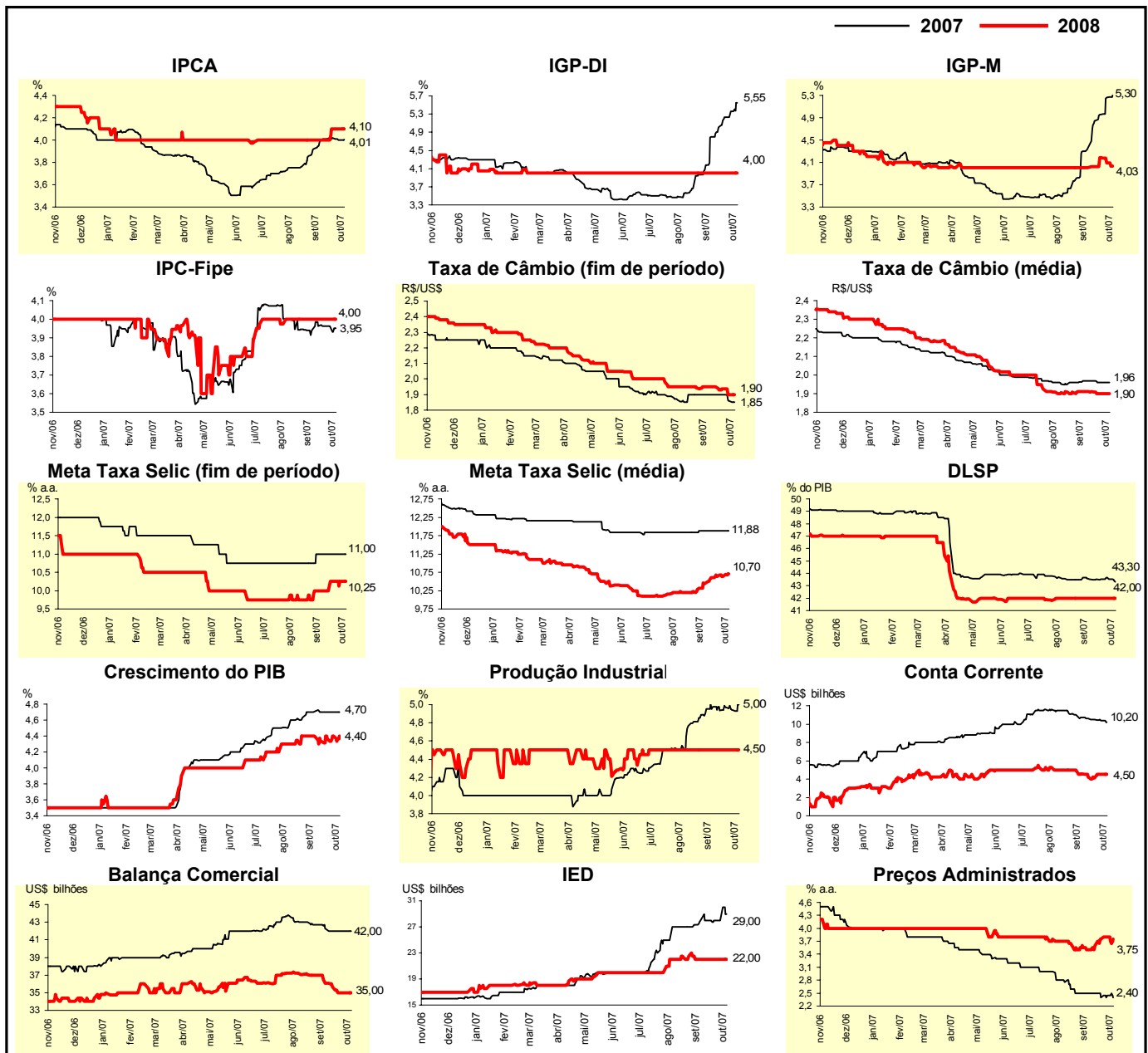

Expectativas de Mercado								
Mediana - Top 5 - Curto Prazo	set/07				out/07			
	Há 4 semanas	Há 1 semana	Hoje	Comportamento semanal*	Há 4 semanas	Há 1 semana	Hoje	Comportamento semanal*
IPCA (%)	0,27	0,25	0,25	= (1)	0,35	0,32	0,35	▲ (1)
IGP-DI (%)	0,50	1,02	-		0,35	0,37	0,37	= (2)
IGP-M (%)	0,66	-	-		0,34	0,52	0,61	▲ (4)
Taxa de câmbio - fim de período (R\$/US\$)	1,91	1,84	-		1,90	1,84	1,84	= (1)
Meta Taxa Selic (% a.a.)	-	-	-		11,00	11,00	11,00	= (22)

* comportamento dos indicadores desde o último Relatório de Mercado; os valores entre parênteses expressam o número de semanas em que vem ocorrendo o último comportamento (▲ aumento, ▼ diminuição ou = estabilidade)

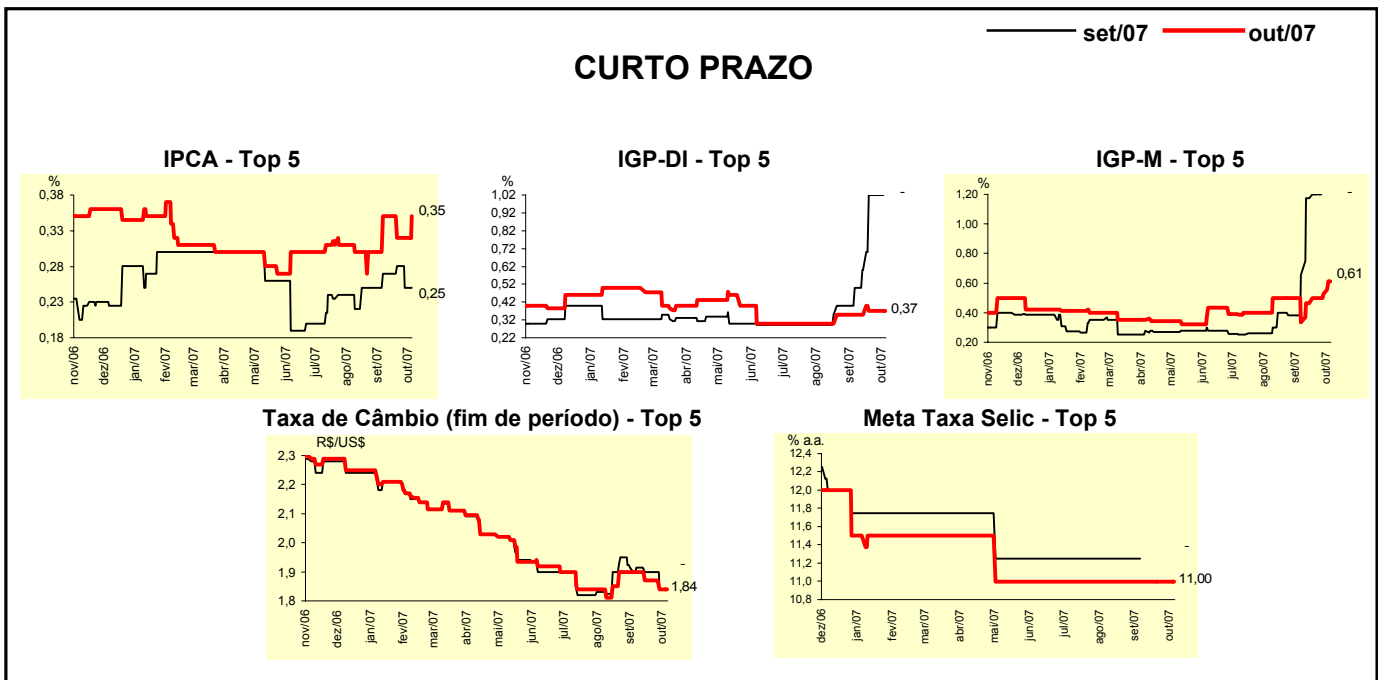

Expectativas de Mercado								
Mediana - Top 5	2007				2008			
	Há 4 semanas	Há 1 semana	Hoje	Comportamento semanal*	Há 4 semanas	Há 1 semana	Hoje	Comportamento semanal*
Curto Prazo								
IPCA (%)	4,04	4,07	4,07	= (1)	4,25	4,25	4,25	= (4)
IGP-DI (%)	4,65	5,27	5,44	▲ (1)	4,00	4,00	4,00	= (17)
IGP-M (%)	4,23	5,31	5,34	▲ (4)	4,20	4,20	4,20	= (4)
Taxa de câmbio - fim de período (R\$/US\$)	1,86	1,81	1,81	= (1)	1,85	1,85	1,85	= (5)
Meta Taxa Selic - fim de período (% a.a.)	11,00	11,00	11,00	= (5)	10,00	10,00	10,00	= (5)
Médio Prazo								
IPCA (%)	4,07	4,07	4,07	= (1)	4,00	4,10	4,21	▲ (1)
IGP-DI (%)	4,75	5,48	5,71	▲ (1)	4,20	4,20	4,20	= (4)
IGP-M (%)	4,70	5,35	5,46	▲ (8)	4,40	4,49	4,49	= (1)
Taxa de câmbio - fim de período (R\$/US\$)	1,88	1,85	1,85	= (1)	1,90	1,88	1,88	= (1)
Meta Taxa Selic - fim de período (% a.a.)	10,75	11,00	11,00	= (2)	9,50	10,00	10,00	= (2)

* comportamento dos indicadores desde o último Relatório de Mercado; os valores entre parênteses expressam o número de semanas em que vem ocorrendo o último comportamento (▲ aumento, ▼ diminuição ou = estabilidade)

Expectativas de Mercado								
Média - Top 5 - Curto Prazo	set/07				out/07			
	Há 4 semanas	Há 1 semana	Hoje	Comportamento semanal*	Há 4 semanas	Há 1 semana	Hoje	Comportamento semanal*
IPCA (%)	0,28	0,26	0,26	= (1)	0,33	0,33	0,33	= (4)
IGP-DI (%)	0,51	1,05	-		0,38	0,38	0,38	= (4)
IGP-M (%)	0,64	-	-		0,34	0,53	0,59	▲ (4)
Taxa de câmbio - fim de período (R\$/US\$)	1,92	1,86	-		1,89	1,83	1,83	= (1)
Meta Taxa Selic (% a.a.)	-	-	-		11,03	11,06	11,08	▲ (2)

* comportamento dos indicadores desde o último Relatório de Mercado; os valores entre parênteses expressam o número de semanas em que vem ocorrendo o último comportamento (▲ aumento, ▼ diminuição ou = estabilidade)

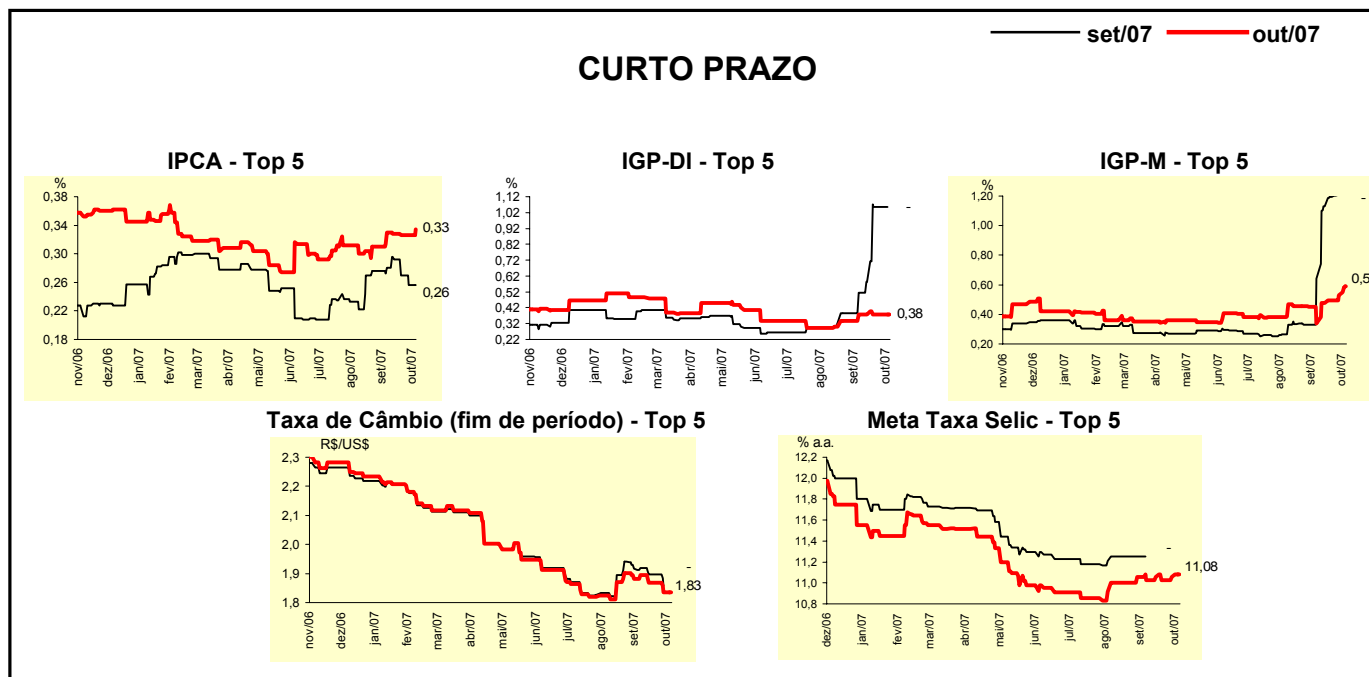

Expectativas de Mercado								
Média - Top 5	2007				2008			
	Há 4 semanas	Há 1 semana	Hoje	Comportamento semanal*	Há 4 semanas	Há 1 semana	Hoje	Comportamento semanal*
Curto Prazo								
IPCA (%)	4,08	4,07	4,07	= (1)	4,32	4,32	4,32	= (4)
IGP-DI (%)	4,74	5,21	5,33	▲ (1)	3,73	3,83	3,83	= (3)
IGP-M (%)	4,36	5,19	5,25	▲ (10)	4,10	4,23	4,23	= (1)
Taxa de câmbio - fim de período (R\$/US\$)	1,87	1,82	1,82	= (1)	1,84	1,84	1,84	= (1)
Meta Taxa Selic - fim de período (% a.a.)	10,94	11,00	11,03	▲ (1)	10,03	10,12	10,14	▲ (1)
Médio Prazo								
IPCA (%)	4,09	4,07	4,07	= (1)	4,05	4,17	4,28	▲ (1)
IGP-DI (%)	5,00	5,40	5,71	▲ (9)	4,18	4,18	4,18	= (4)
IGP-M (%)	4,70	5,42	5,45	▲ (8)	4,40	4,45	4,51	▲ (2)
Taxa de câmbio - fim de período (R\$/US\$)	1,87	1,83	1,83	= (1)	1,89	1,87	1,87	= (1)
Meta Taxa Selic - fim de período (% a.a.)	10,95	11,00	11,05	▲ (1)	9,85	9,95	10,00	▲ (1)

* comportamento dos indicadores desde o último Relatório de Mercado; os valores entre parênteses expressam o número de semanas em que vem ocorrendo o último comportamento (▲ aumento, ▼ diminuição ou = estabilidade)